

**Agenzia del Territorio
CATASTO FABBRICATI
Ufficio Provinciale di
Ascoli**

Dichiarazione protocollo n. 000091765 del 03/06/2003

Planimetria di u.i.u. in Comune di [REDACTED]

civ. 124

Identificativi Catastali:

Sezione:

Foglio: 9

Particella: 4

Subalterno: 30

Compilata da:

Iscritto all'albo:

Prov. Ascoli

N. [REDACTED]

Scheda n. 1

Scala 1:200

PIANO TERRA

H=3.10

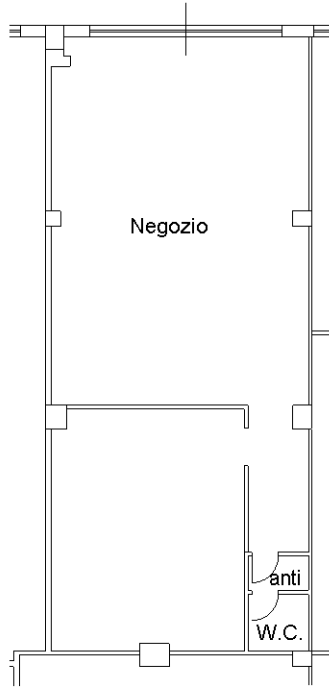

Nord



Catasto dei Fabbricati - Situazione al 07/06/2023 - Comune [REDACTED] - Foglio 9 - Particella 4 - Subalterno 30 - 10 metri - 124 Piano T

Ultima planimetria in atti