

ELABORATO PLANIMETRICO
 Compilato da:
 Mantelli Stefano
 Iscritto all'albo:
 Geometri
 Prov. Alessandria N. 02008

**Agenzia delle Entrate
 CATASTO FABBRICATI
 Ufficio Provinciale di
 Alessandria**

Comm. di Cerrina
 Sezione: Foglio: 11 Particella: 62
 Dimostrazione grafica dei subalterni
 Protocollo n. AL0235291 del 07/11/2014
 Tipo Mappale n. 216634 del 10/10/2014
 Scala 1 : 500

PIANO SEMINTERRATO



PIANO TERRA



PIANO PRIMO

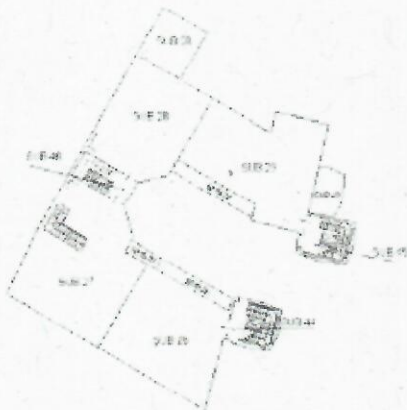

PIANO SECONDO



Uomo planimetria in sito

Data 17-03-2024 - n. T3323 - Richiedente Telematico

Totale schede: 1 - Formato di acquisizione: A4(210x297) - Formato stampa richiesto: A4(210x297) - Fattore di scala non utilizzabile

Elaborato Planimetria - Catasto dei Fabbricati - Situazione al 17/03/2024 - Comune di CERRINA MONFERRATO(CS31) - Foglio II Particella 62 >