

DOCUMENTAZIONE

FOTOGRAFICA

PROCEDURA 213/2022 R.G.E.
DOVALUE SPA/ [REDACTED]

CREMONA, 08.05.2023

IL TECNICO INCARICATO

-GEOM. CARLO CORISELLI-



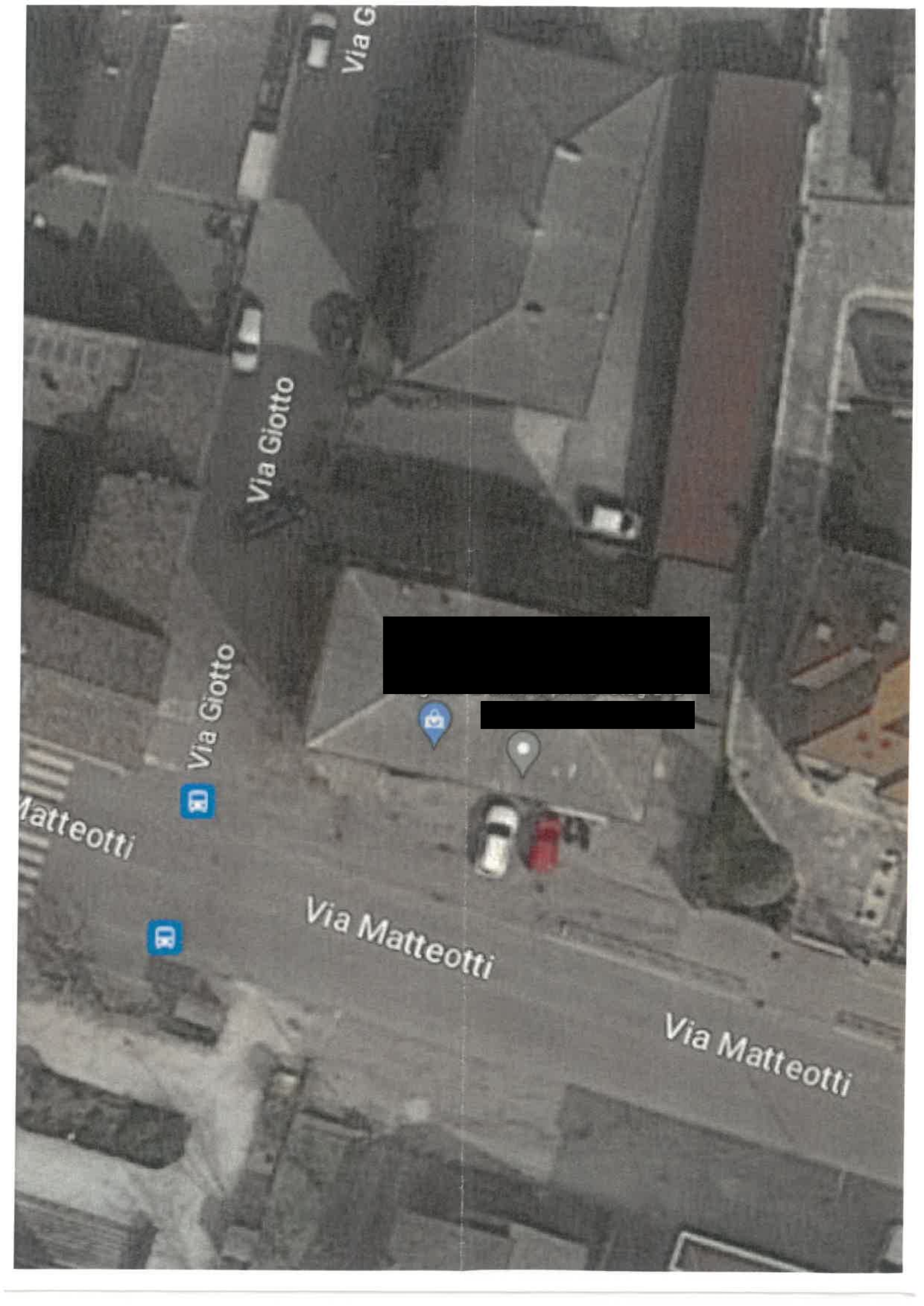

Via G

Via Giotto

Via Giotto

Matteotti

Via Matteotti

Via Matteotti