

Dichiarazione protocollo n. 183 del 04/01/2002

Planimetria di u.i.u. in Comune di Casalpusterlengo

Via Isonzo

civ. 17

**Agenzia del Territorio
CATASTO FABBRICATI
Ufficio Provinciale di
Lodi**

Identificativi Catastali:

Sezione:

Foglio: 6

Particella: 59

Subalterno: 701

Compilata da:

Ferdani Giovanni

Iscritto all'albo:

Geometri

Prov. Lodi

N. 319

Scheda n. 1

Scala 1:200

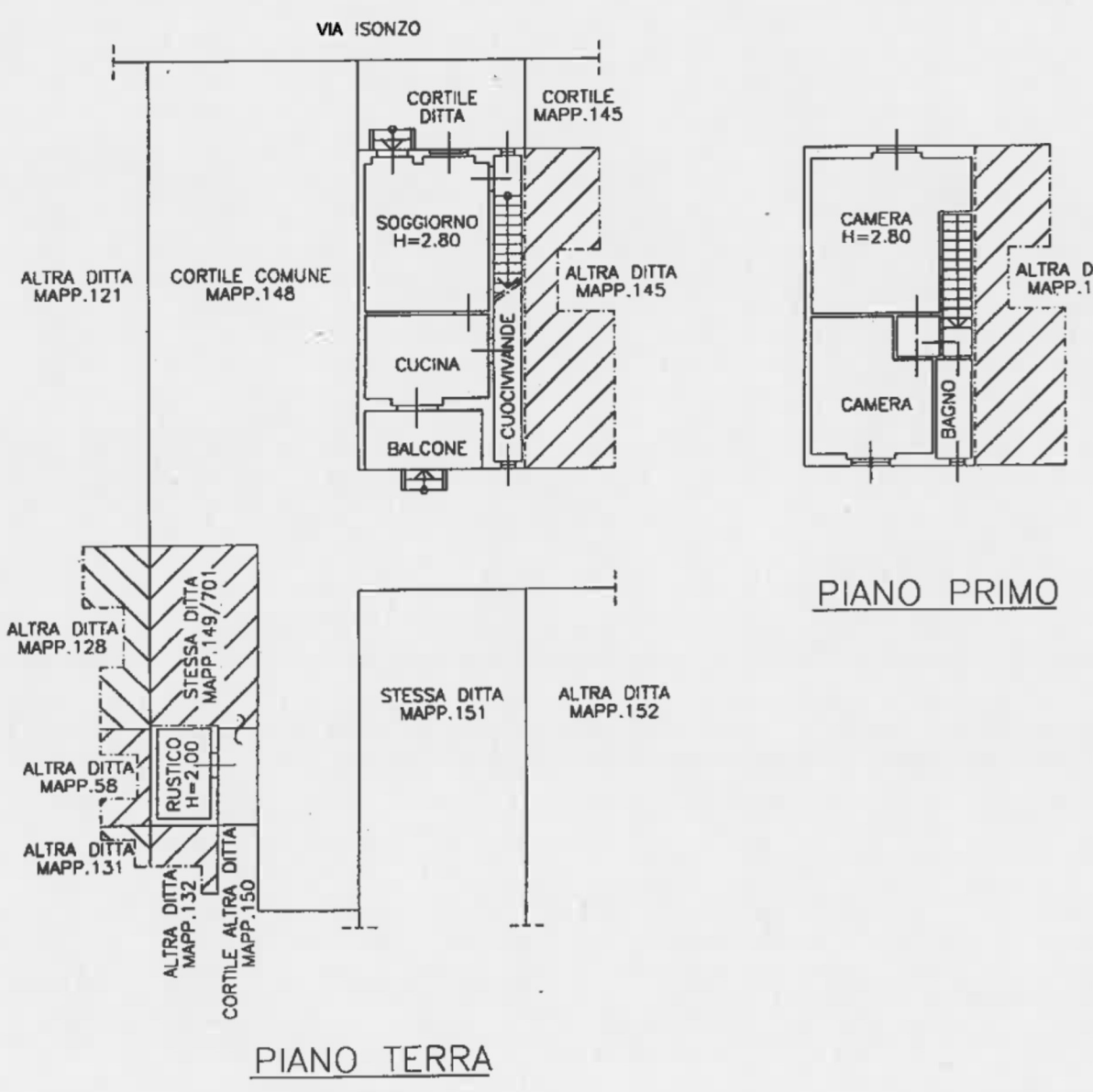

Catasto dei Fabbricati - Situazione al 22/10/2019 - Comune di CASALPUSTERLENGO (B910) - < Foglio: 6 Particella: 59 - Subalterno 701 > Immobili grafici
VIA ISONZO n. 17 piano: T-1;

**Agenzia del Territorio
CATASTO FABBRICATI
Ufficio Provinciale di
Lodi**

Dichiarazione protocollo n. 183 del 04/01/2002

Planimetria di u.i.u. in Comune di Casalpuusterlengo

Via Isonzo

civ. 17

Identificativi Catastali:

Sezione:
Foglio: 6
Particella: 149
Subalterno: 701

Compilata da:
Ferdani Giovanni
Iscritto all'albo:
Geometri

Prov. Lodi

N. 318

Scheda n. 1 Scala 1:200

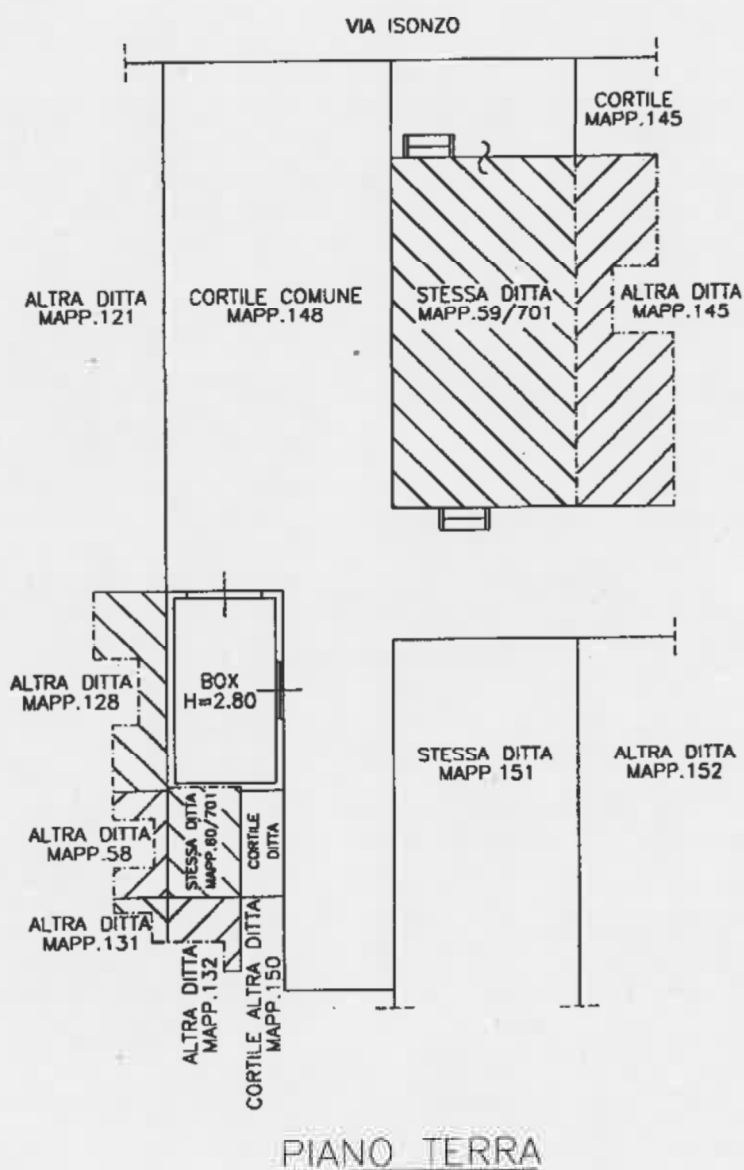

Catasto dei Fabbricati - Situazione al 22/10/2019 - Comune di CASALPUSTERLENGO(B910) - < Foglio: 6 Particella: 149 - Subalterno 701 >
VIA ISONZO n. 17 piano: T;