

**fabbricati A-B** (denominazione delle c.e.) PISA – Via Livornese n.73  
**posti auto, ripostiglio e area scoperta**  
proprietà \_\_\_\_\_ – RF. 111/96 (foto VII/09-I/12)

**planimetria generale (stralcio elaborato planimetrico)**

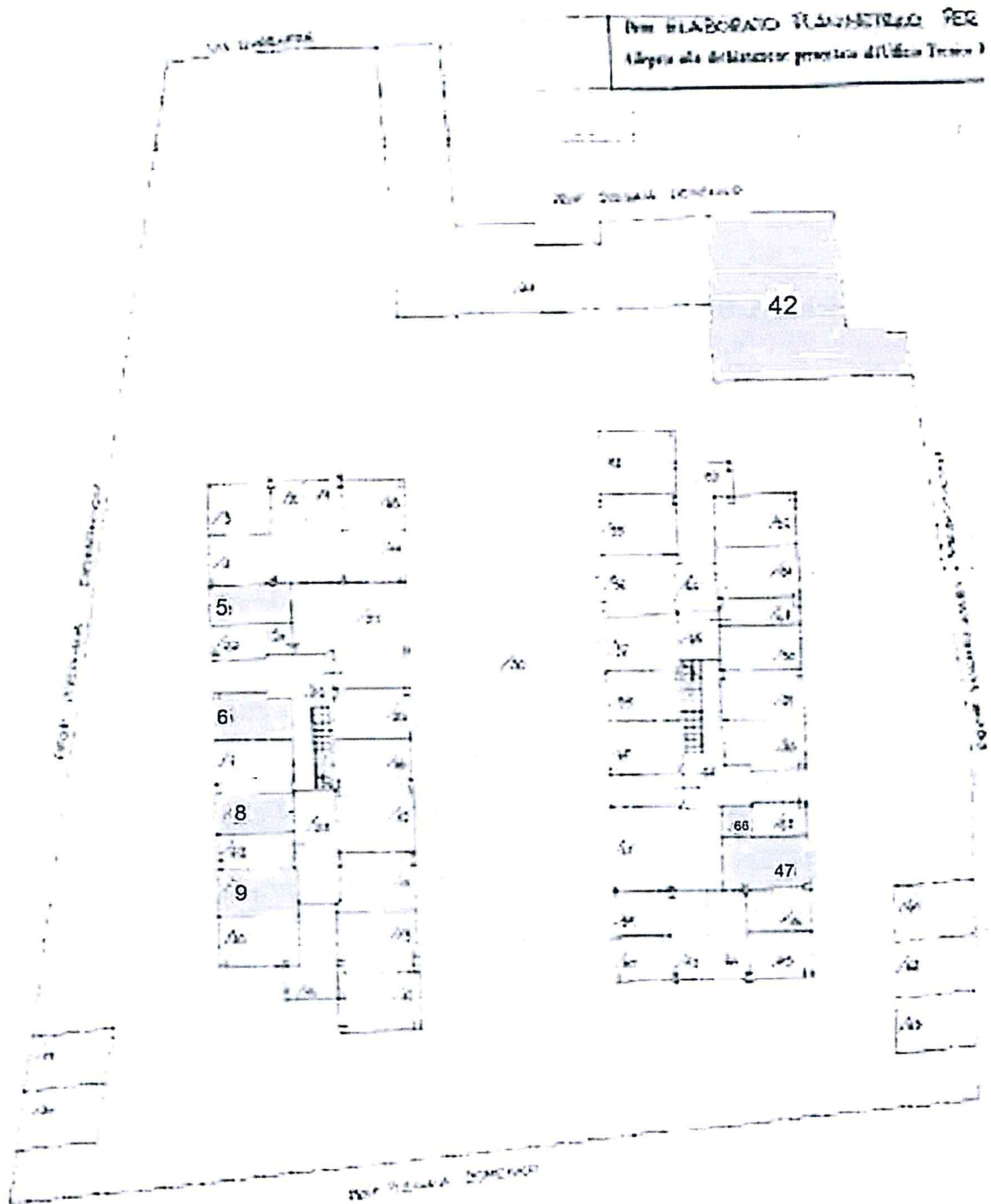



posto auto n.5 (mapp.561 sub 5) fabbricato A 1

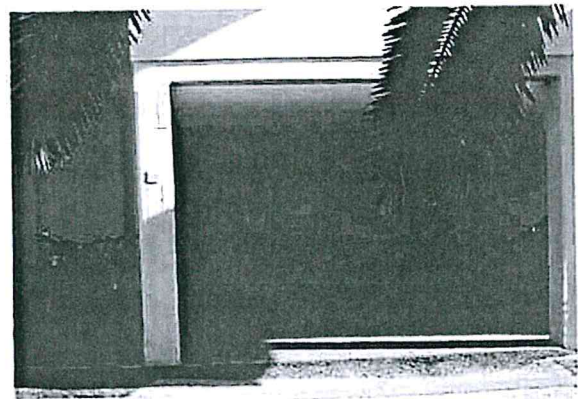

posto auto n.6 (mapp.561 sub 6) fabbricato A 2

**fabbricati A-B** (denominazione delle c.e.) PISA – Via Livornese n.73  
n.5 posti auto, ripostiglio e area scoperta  
proprietà ~ - - - - - RF. 111/96 (foto VII/09-I/12)

posto auto n.8 (mapp.561 sub 8) fabbricato A

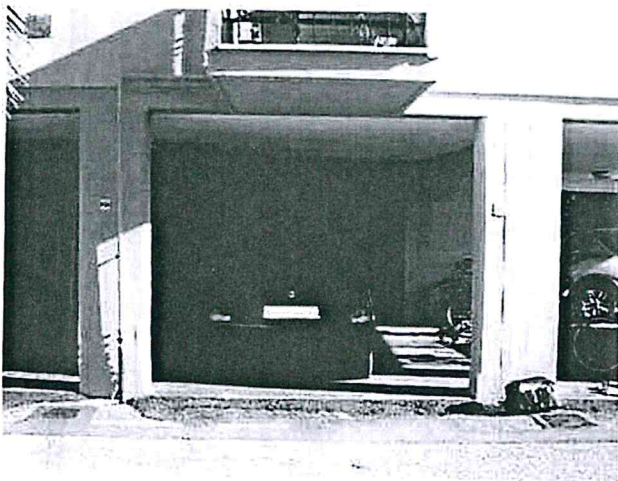

3

posto auto n.9 (mapp.561 sub 9) fabbricato A



4

5

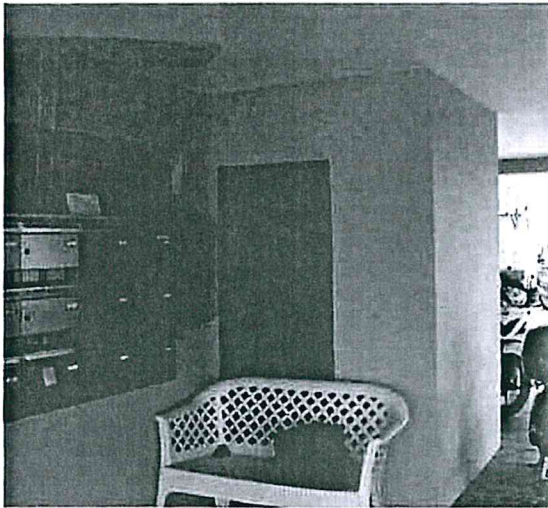

6

**ripostiglio n.66 (mapp.561 sub 66) e posto auto n.47 (mapp.561 sub 47) fabbricato B**

**fabbricati A-B (denominazione delle c.e.) PISA – Via Livornese n.73**  
**posti auto, ripostiglio e area scoperta**  
proprietà ..... – RF. 111/96 (foto VII/09-I/12)

**ripostiglio n.66 (mapp.561 sub 66) e posto auto n.47 (mapp.561 sub 47) fabbricato B**



7

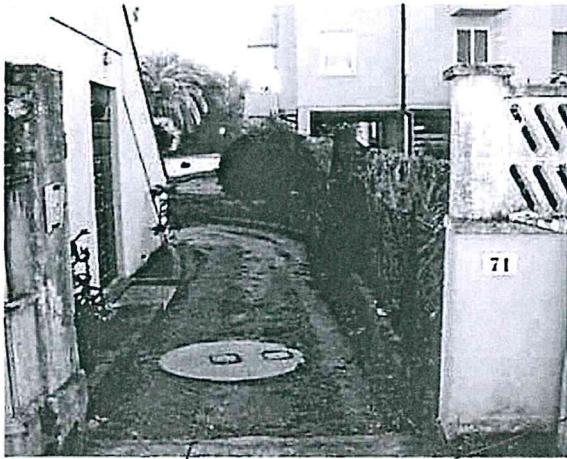

8

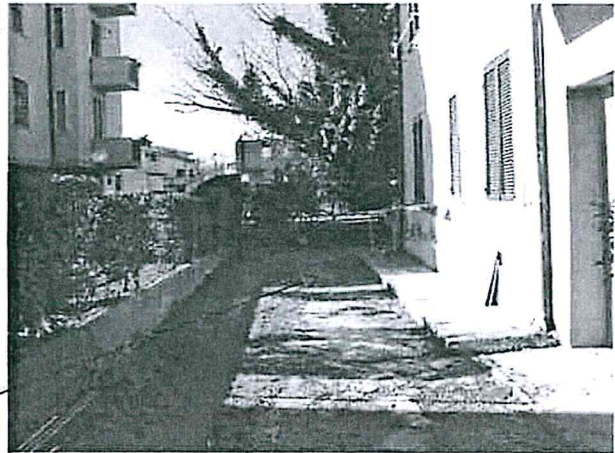

9

**area scoperta N-E (mapp.561 sub 42)**  
(area gravata da servitù di passo – accesso dal nc.71 della Via Livornese)

**fabbricati A-B (denominazione delle c.e.) PISA – Via Livornese n.73**  
**posti auto, ripostiglio e area scoperta**  
proprietà – RF. 111/96 (foto VII/09-I/12)

10

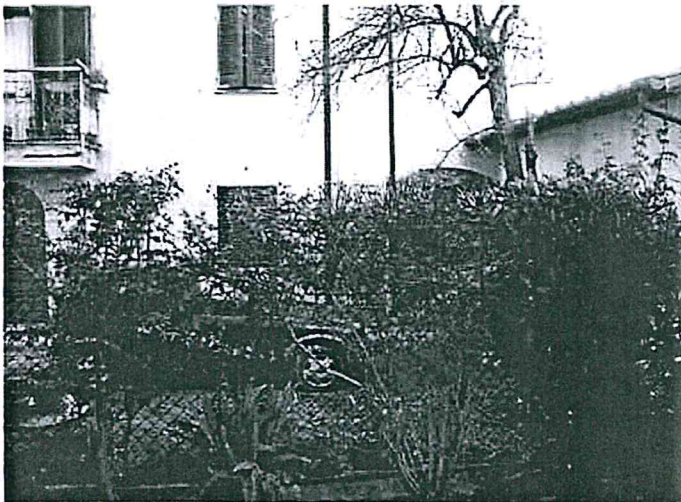

**area scoperta N-E (mapp.561 sub 42)**

11

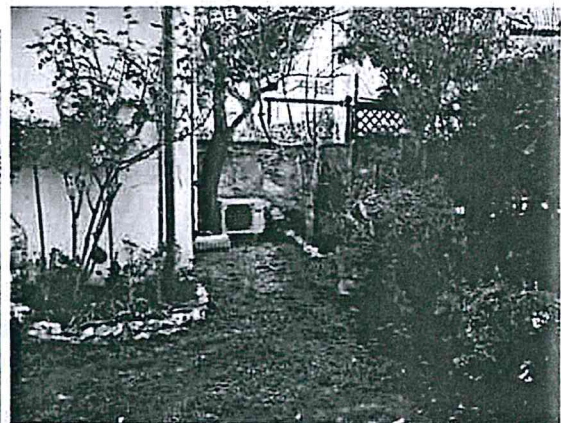

## Certificato storico per immobile

Data: 05/02/2013 - Ora: 12.15.46

Certificato n.: PI0014587 Pag: 1

Segue

Ai sensi dell'art. 3 del decreto Legislativo 12/02/93 n. 39, si certifica che per l'immobile sito nel  
 nel comune di (G702), foglio 43, particella 561, subalterno 5  
 la situazione degli atti informatizzati dall'impianto meccanografico al 05/02/2013 nell' Ufficio provinciale di PISA è la seguente:

### INTESTATO

1 sede in PISA (D Proprietà per 1000/1000)

#### Unità immobiliare dal 01/01/1994

N.	DATI IDENTIFICATIVI					DATI DI CLASSAMENTO				Rendita	DATI DERIVANTI DA
	Sezione Urbana	Foglio	Particella	Sub	Zona Cens. Zona	Micro Zona	Categoria	Classe	Consistenza		
1		43	561	5	1		C/6	1	8 m <sup>2</sup>	Euro 20,66 L. 40.000	VARIAZIONE del 01/01/1994 VARIAZIONE DEL QUADRO TARIFFARIO
Indirizzo		VIA LIVORNESE piano T.									
Notifica		Partita			300515		Mod.58				

#### Situazione dell'unità immobiliare dal 01/01/1992

N.	DATI IDENTIFICATIVI					DATI DI CLASSAMENTO				Rendita	DATI DERIVANTI DA
	Sezione Urbana	Foglio	Particella	Sub	Zona Cens. Zona	Micro Zona	Categoria	Classe	Consistenza		
1		43	561	5	1		C/6	1	8 m <sup>2</sup>	L. 73.600	VARIAZIONE del 01/01/1992 VARIAZIONE DEL QUADRO TARIFFARIO
Indirizzo		VIA LIVORNESE piano T.									
Notifica		Partita			300515		Mod.58				

#### Situazione dell'unità immobiliare dal 04/06/1986

N.	DATI IDENTIFICATIVI					DATI DI CLASSAMENTO				Rendita	DATI DERIVANTI DA
	Sezione Urbana	Foglio	Particella	Sub	Zona Cens. Zona	Micro Zona	Categoria	Classe	Consistenza		
1		43	561	5	1		C/6	1	8 m <sup>2</sup>	L. 62	VARIAZIONE del 04/06/1986 n. 1646 3/1986 in atti del 30/05/1990 CLS
Indirizzo		VIA LIVORNESE piano T.									
Notifica		Partita			300515		Mod.58				

ALLEGATO N° 1



Entrate

Ufficio Provinciale di Pisa - Territorio  
Servizi Catastali

### Certificato storico per immobile

Data: 05/02/2013 - Ora: 12.15.46

Certificato n.: PI0014387 Pag. 2 Fine

#### Situazione dell'unità immobiliare dal 04/06/1986

N.	DATI IDENTIFICATIVI					DATI DI CLASSAMENTO				Rendita	DATI DERIVANTI DA	
	Sezione Urbana	Foglio	Particella	Sub Cens.	Zona Zona	Micro Zona	Categoria	Classe	Consistenza			
1		43	561	5	1						COSTITUZIONE del 04/06/1986 n. 16-16.1/1986 in atti dal 02/05/1989 PER RETTIFICA DI ERRORE COMMESSO ALL'IMP MECC	
Indirizzo Notifica		VIA LIVORNESE piano: T.					Partita	300515	Mod.58			

#### Situazione degli intestati dal 04/06/1986

N.	DATI ANAGRAFICI	CODICE FISCALE	DIRITTI E ONERI REALI
1	in sede in PISA	0045320500	(1) Proprietà per 1000/1000
DATI DERIVANTI DA COSTITUZIONE del 04/06/1986 n. 16-16.1/1986 in atti dal 02/05/1989 Registrazione: PER RETTIFICA DI ERRORE COMMESSO ALL'IMP MECC			

ORIGINALE

Ricevuta n. 4747

Richiedente: D'ELIA GAETANO

## Certificato storico per immobile

Data: 05/02/2013 - Ora: 12.16.38

Certificato n.: PI0014589 Pag: 1

Segue

Ai sensi dell'art. 3 del decreto Legislativo 12/02/93 n. 39, si certifica che per l'immobile sito nel comune di (G702), foglio 43, particella 561, subalterno 6 la situazione degli atti informatizzati dall'impianto meccanografico al 05/02/2013 nell' Ufficio provinciale di PISA è la seguente:

**INTESTATO**

PISA		00445320500	(1) Proprieta' per 1000/1000
------	--	-------------	------------------------------

**Unità immobiliare dal 01/01/1994**

N.	DATI IDENTIFICATIVI					DATI DI CLASSAMENTO				Rendita	DATI DERIVANTI DA
	Sezione	Foglio	Particella	Sub	Zona	Micro	Categoria	Classe	Consistenza		
1	Urbana	43	561	6	1	Cens. Zona	C/6	1	9 m <sup>2</sup>	Euro 23,24 L. 45.000	VARIAZIONE del 01/01/1994 VARIAZIONE DEL QUADRO TARIFFARIO
Indirizzo		VIA LIVORNESE piano. T.									
Notifica		Partita			300515			Mod.58			

**Situazione dell'unità immobiliare dal 01/01/1992**

N.	DATI IDENTIFICATIVI					DATI DI CLASSAMENTO				Rendita	DATI DERIVANTI DA
	Sezione	Foglio	Particella	Sub	Zona	Micro	Categoria	Classe	Consistenza		
1	Urbana	43	561	6	1	Cens. Zona	C/6	1	9 m <sup>2</sup>	L. 82.800	VARIAZIONE del 01/01/1992 VARIAZIONE DEL QUADRO TARIFFARIO
Indirizzo		VIA LIVORNESE piano. T.									
Notifica		Partita			300515			Mod.58			

**Situazione dell'unità immobiliare relativa ad atto del 04/06/1986 (antecedente all' impianto meccanografico)**

N.	DATI IDENTIFICATIVI					DATI DI CLASSAMENTO				Rendita	DATI DERIVANTI DA
	Sezione	Foglio	Particella	Sub	Zona	Micro	Categoria	Classe	Consistenza		
1	Urbana	43	561	6	1	Cens. Zona	C/6	1	9 m <sup>2</sup>	L. 70	VARIAZIONE del 04/06/1986 n. 1646 4/1986 in atti dal 30/05/1990 CLS
Indirizzo		VIA LIVORNESE piano. T.									
Notifica		Partita			300515			Mod.58			

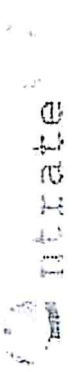

Ufficio Provinciale di Pisa - Territorio  
Servizi Catastali

Data: 05/02/2013 - Ora: 12.16.38  
Certificato n.: P10014589 Pag: 2 Fine

## Certificato storico per immobile

### Situazione dell'unità immobiliare dall'impianto meccanografico

N.	DATI IDENTIFICATIVI				DATI DI CLASSAMENTO			DATI DERIVANTI DA			
	Sezione	Foglio	Particella	Sub	Zona	Micro	Categoria		Classe	Consistenza	Rendita
1	Urbana	43	561	6							Impianto meccanografico del 31/01/1988
Indirizzo											
Notifica											
VIA LIVORNESE piano: T.											
Partita 300515 Mod.58 -											

### Situazione degli intestati dall'impianto meccanografico

N.	con sede in PISA	DATI ANAGRAFICI	CODICE FISCALE	DIRITTI E ONERI REALI
1				(1) Pretrata per 100000000
Impianto meccanografico del 31/01/1988				

ORIGINALE Ricevuta n. 4747

Richiedente: D'ELIA GAETANO



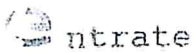

Ufficio Provinciale di Pisa - Territorio  
Servizi Catastali

## Certificato storico per immobile

Data: 05/02/2013 - Ora: 12.18.22

Certificato n.: PI0014591 Pag: 1 Segue

Ai sensi dell'art. 3 del decreto Legislativo 12/02/93 n. 39, si certifica che per l'immobile sito nel  
nel comune di (G702), foglio 43, particella 561, subalterno 8

la situazione degli atti informatizzati dall'impianto meccanografico al 05/02/2013 nell' Ufficio provinciale di PISA è la seguente:

### INTESTATO

1 con sede in PISA (1) Proprieta' per 1000/1000

#### Unità immobiliare dal 01/01/1994

N.	DATI IDENTIFICATIVI				DATI DI CLASSAMENTO					DATI DERIVANTI DA	
	Sezione	Foglio	Particella	Sub	Zona	Micro	Categoria	Classe	Consistenza	Rendita	
1	Urbana	43	561	8	I	Cens. Zona	C/6	1	8 m <sup>2</sup>	Enro 20,66 L. 40.000	VARIAZIONE del 01/01/1994 VARIAZIONE DEL QUADRO TARIFFARIO
Indirizzo		VIA LIVORNESE piano T:									
Notifica		Partita			300515			Mod.58			

#### Situazione dell'unità immobiliare dal 01/01/1992

N.	DATI IDENTIFICATIVI				DATI DI CLASSAMENTO					DATI DERIVANTI DA	
	Sezione	Foglio	Particella	Sub	Zona	Micro	Categoria	Classe	Consistenza	Rendita	
1	Urbana	43	561	8	I	Cens. Zona	C/6	1	8 m <sup>2</sup>	L. 73.600	VARIAZIONE del 01/01/1992 VARIAZIONE DEL QUADRO TARIFFARIO
Indirizzo		VIA LIVORNESE piano T:									
Notifica		Partita			300515			Mod.58			

#### Situazione dell'unità immobiliare relativa ad atto del 04/06/1986 (antecedente all' impianto meccanografico)

N.	DATI IDENTIFICATIVI				DATI DI CLASSAMENTO					DATI DERIVANTI DA	
	Sezione	Foglio	Particella	Sub	Zona	Micro	Categoria	Classe	Consistenza	Rendita	
1	Urbana	43	561	8	I	Cens. Zona	C/6	1	8 m <sup>2</sup>	L. 62	VARIAZIONE del 04/06/1986 n. 1646 .5/1986 in atti dal 30/05/1990 CLS
Indirizzo		VIA LIVORNESE piano T:									
Notifica		Partita			300515			Mod.58			

ALLEGATO n° 3/1



**ntestate**

Ufficio Provinciale di Pisa - Territorio  
Servizi Catastali

# Certificato storico per immobile

Data: 05/02/2013 - Ora: 12.18.22

Certificato n.: P10014591 Pag: 2 Fine

## Situazione dell'unità immobiliare dall'impianto meccanografico

N.	DATI IDENTIFICATIVI				DATI DI CLASSEMENTO				DATI DERIVANTI DA		
	Sezione Urbana	Foglio	Particella	Subl	Zona Cens.	Micro Zona	Categoria	Classe		Consistenza	Rendita
1	43	561	8								Impianto meccanografico del 31/01/1988
Indirizzo Notifica											
VIA LIVORNESE piano: T.											
Partita 300515 Mod.58											

## Situazione degli intestati dall'impianto meccanografico

N.	I.	DATI DERIVANTI DA	DATI ANAGRAFICI		CODICE FISCALE	DIRITTI E ONERI REALI
			in sede in PISA	Impianto meccanografico del 31/01/1988		

ORIGINALE Ricevuta n. 4747

Richiedente: D'ELIA GAETANO

## Certificato storico per immobile

Data: 05/02/2013 - Ora: 12.18.46

Certificato n.: PI0014592 Pag: 1

Segue

Ai sensi dell'art. 3 del decreto Legislativo 12/02/93 n. 39, si certifica che per l'immobile sito nel  
 nel comune di (G702), foglio 43, particella 561, subalterno 9

la situazione degli atti informatizzati dall'impianto meccanografico al 05/02/2013 nell' Ufficio provinciale di PISA è la seguente:

### INTESTATO

1	E con sede in PISA	(1) Proprietà per 1000/1000
---	--------------------	-----------------------------

### Unità immobiliare dal 01/01/1994

N.	DATI IDENTIFICATIVI					DATI DI CLASSAMENTO				Rendita	DATI DERIVANTI DA
	Sezione Urbana	Foglio	Particella	Sub	Zona Cens. Zona	Micro	Categoria	Classe	Consistenza		
1		43	561	9	I		C/6	I	10 m <sup>2</sup>	Euro 25,82 L. 50.000	VARIAZIONE del 01/01/1994 VARIAZIONE DEL QUADRO TARIFFARIO
Indirizzo Notifica: VIA LIVORNESE piano: T.											
Partita: 300515 Mod.58											

### Situazione dell'unità immobiliare dal 01/01/1992

N.	DATI IDENTIFICATIVI					DATI DI CLASSAMENTO				Rendita	DATI DERIVANTI DA
	Sezione Urbana	Foglio	Particella	Sub	Zona Cens. Zona	Micro	Categoria	Classe	Consistenza		
1		43	561	9	I		C/6	I	10 m <sup>2</sup>	L. 92.000	VARIAZIONE del 01/01/1992 VARIAZIONE DEL QUADRO TARIFFARIO
Indirizzo Notifica: VIA LIVORNESE piano: T.											
Partita: 300515 Mod.58											

### Situazione dell'unità immobiliare relativa ad atto del 04/06/1986 (antecedente all' impianto meccanografico)

N.	DATI IDENTIFICATIVI					DATI DI CLASSAMENTO				Rendita	DATI DERIVANTI DA
	Sezione Urbana	Foglio	Particella	Sub	Zona Cens. Zona	Micro	Categoria	Classe	Consistenza		
1		43	561	9	I		C/6	I	10 m <sup>2</sup>	L. 78	VARIAZIONE del 04/06/1986 n. 1646 6/1986 in atti dal 30/05/1990 CLS
Indirizzo Notifica: VIA LIVORNESE piano: T.											
Partita: 300515 Mod.58											

ALLEGATO n°



Ufficio Provinciale di Pisa - Territorio  
Servizi Catastali

## Certificato storico per immobile

Data: 05/02/2013 - Ora: 12.18.46

Certificato n.: PI0014592 Pag: 2 Fine

### Situazione dell'unità immobiliare dall'impianto meccanografico

N.	DATI IDENTIFICATIVI				DATI DI CLASSAMENTO				DATI DERIVANTI DA	
	Sezione Ubana	Foglio	Particella	Sub Zona	Micr. Cens.	Categoria Zona	Classe	Consistenza		Rendita
1		43	561	9						Impianto meccanografico del 31/01/1988
Indirizzo Notifica										
. VIA LIVORNESE piano: T.										
Partita 300515 Mod.58 -										

### Situazione degli intestati dall'impianto meccanografico

N.	DATI AMMINISTRATIVI		CODICE FISCALE	DIRITTI E ONERI REALI
	0 sede in PISA	Impianto meccanografico del 31/01/1988		
1				1) Proprietà, per territorio

ORIGINALE

Ricevuta n. 4747

Richiedente: D'ELIA GAETANO

## Certificato storico per immobile

Data: 05/02/2013 - Ora: 12.19.30

Certificato n.: PI0014594 Pag: 1 Segue

Ai sensi dell'art. 3 del decreto Legislativo 12/02/93 n. 39, si certifica che per l'immobile sito nel  
 nel comune di (G702), foglio 43, particella 561, subalterno 47

la situazione degli atti informatizzati dall'impianto meccanografico al 05/02/2013 nell' Ufficio provinciale di PISA è la seguente:

### INTESTATO

1	A	00145320500	1) Proprietà per 1000/1000
---	---	-------------	----------------------------

### Unità immobiliare dal 20/06/2011

N.	DATI IDENTIFICATIVI				DATI DI CLASSAMENTO				Rendita	DATI DERIVANTI DA	
	Sezione	Foglio	Particella	Sub	Zona	Micro	Categoria	Classe			Consistenza
1	Urbana	43	561	47	I		C/6	I	11 m <sup>2</sup>	Euro 28.41	VARIAZIONE del 20/06/2011 n. 50142, 1/2011 in atti del 20/06/2011 (protocollo n. PI0141812) VAR PIANO IST. 135536/2011

Indirizzo: VIA LIVORNESE piano: T.

### Situazione dell'unità immobiliare dal 01/01/1994

N.	DATI IDENTIFICATIVI				DATI DI CLASSAMENTO				Rendita	DATI DERIVANTI DA	
	Sezione	Foglio	Particella	Sub	Zona	Micro	Categoria	Classe			Consistenza
1	Urbana	43	561	47	I		C/6	I	11 m <sup>2</sup>	Euro 28.41 L. 55.000	VARIAZIONE del 01/01/1994 VARIAZIONE DEL QUADRO TARIFFARIO

Indirizzo: VIA LIVORNESE piano: 2.  
 Partita: 300515 Mod.58

### Situazione dell'unità immobiliare dal 01/01/1992

N.	DATI IDENTIFICATIVI				DATI DI CLASSAMENTO				Rendita	DATI DERIVANTI DA	
	Sezione	Foglio	Particella	Sub	Zona	Micro	Categoria	Classe			Consistenza
1	Urbana	43	561	47	I		C/6	I	11 m <sup>2</sup>	L. 101.200	VARIAZIONE del 01/01/1992 VARIAZIONE DEL QUADRO TARIFFARIO

Indirizzo: VIA LIVORNESE piano: 2.  
 Partita: 300515 Mod.58

ALLEGATO N° 3 f

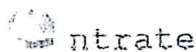

Ufficio Provinciale di Pisa - Territorio  
Servizi Catastali

## Certificato storico per immobile

Data: 05/02/2013 - Ora: 12.19.30

Certificato n.: PI0014594 Pag: 2 Fine

### Situazione dell'unità immobiliare relativa ad atto del 04/06/1986 (anteriore all' impianto meccanografico)

N.	DATI IDENTIFICATIVI						DATI DI CLASSAMENTO				Rendita	DATI DERIVANTI DA
	Sezione	Foglio	Particella	Sub	Zona	Micro	Categoria	Classe	Consistenza			
I	Urbana	43	561	47	Cens. Zona	I	C/6	I	11 m <sup>2</sup>	L. 85	VARIAZIONE del 04/06/1986 n. 1646 .22/1986 in atti dal 30/05/1990 CLS	
Indirizzo		VIA LIVORNESE piano: 2.										
Notifica		Partita			300515			Mod.58		-		

### Situazione dell'unità immobiliare dall'impianto meccanografico

N.	DATI IDENTIFICATIVI						DATI DI CLASSAMENTO				Rendita	DATI DERIVANTI DA
	Sezione	Foglio	Particella	Sub	Zona	Micro	Categoria	Classe	Consistenza			
I	Urbana	43	561	47	Cens. Zona						Impianto meccanografico del 31/01/1988	
Indirizzo		VIA LIVORNESE piano: 2.										
Notifica		Partita			300515			Mod.58		-		

### Situazione degli intestati dall'impianto meccanografico

N.	DATI ANAGRAFICI		COMUNE FISCALE	DIRITTI E ONERI REALI
	Cognome	Nome		
I	55A			(1) Proprietà per 1000/1000
DATI DERIVANTI DA		Impianto meccanografico del 31/01/1988		

ORIGINALE

Ricevuta n. 4747

Richiedente: D'ELIA GAETANO

## Certificato storico per immobile

Data: 05/02/2013 - Ora: 12.19.51

Certificato n.: PI0014595 Pag: 1

Segue

Ai sensi dell'art. 3 del decreto Legislativo 12/02/93 n. 39, si certifica che per l'immobile sito nel  
 nel comune di (G702), foglio 43, particella 561, subalterno 66

la situazione degli atti informatizzati dall'impianto meccanografico al 05/02/2013 nell' Ufficio provinciale di PISA è la seguente:

### INTESTATO

I	in sede in PISA	(1) Proprietà per 1000/1000
---	-----------------	-----------------------------

#### Unità immobiliare dal 01/01/1994

N.	DATI IDENTIFICATIVI				DATI DI CLASSAMENTO				DATI DERIVANTI DA		
	Sezione	Foglio	Particella	Sub	Zona	Micro	Categoria	Classe	Consistenza	Rendita	
I	Urbana	43	561	66	I		C/2	2	1 m <sup>2</sup>	Euro 3,20 L. 6.200	VARIAZIONE del 01/01/1994 VARIAZIONE DEL QUADRO TARIFFARIO
Indirizzo Notifica											
VIA LIVORNESE piano: T:											
Partita 300515 Mod.58											

#### Situazione dell'unità immobiliare dal 01/01/1992

N.	DATI IDENTIFICATIVI				DATI DI CLASSAMENTO				DATI DERIVANTI DA		
	Sezione	Foglio	Particella	Sub	Zona	Micro	Categoria	Classe	Consistenza	Rendita	
I	Urbana	43	561	66	I		C/2	2	1 m <sup>2</sup>	L. 9.700	VARIAZIONE del 01/01/1992 VARIAZIONE DEL QUADRO TARIFFARIO
Indirizzo Notifica											
VIA LIVORNESE piano: T:											
Partita 300515 Mod.58											

#### Situazione dell'unità immobiliare relativa ad atto del 04/06/1986 (antecedente all' impianto meccanografico)

N.	DATI IDENTIFICATIVI				DATI DI CLASSAMENTO				DATI DERIVANTI DA		
	Sezione	Foglio	Particella	Sub	Zona	Micro	Categoria	Classe	Consistenza	Rendita	
I	Urbana	43	561	66	I		C/2	2	1 m <sup>2</sup>	L. 9	VARIAZIONE del 04/06/1986 n. 1046 28/1986 in atti dal 30/05/1990 CLS
Indirizzo Notifica											
VIA LIVORNESE piano: T:											
Partita 300515 Mod.58											

ALLEGATO n° 3/88

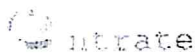

Ufficio Provinciale di Pisa - Territorio  
Servizi Catastali

## Certificato storico per immobile

Data: 05/02/2013 - Ora: 12.19.51

Certificato n.: PI0014595 Pag: 2

Fine

### Situazione dell'unità immobiliare, dall'impianto meccanografico

N.	DATI IDENTIFICATIVI					DATI DI CLASSAMENTO				Rendita	DATI DERIVANTI DA	
	Sezione	Foglio	Particella	Sub	Zona	Micro	Categoria	Classe	Consistenza			
I	Urbana	43	561	66	Cens.	Zona					Impianto meccanografico del 31/01/1988	
Indirizzo		VIA LIVORNESE piano: T.					Partita		300515	Mod.58		
Notifica												

### Situazione degli intestati dall'impianto meccanografico

N.	DATI ANAGRAFICI	CODICE FISCALE	DIRITTI E ONERI REALI
I	PISA		(1) Proprietà per 100/1000
DATI DERIVANTI DA		Impianto meccanografico del 31/01/1988	

ORIGINALE

Ricevuta n. 4747

Richiedente: D'ELIA GAETANO