

**Agenzia delle Entrate
CATASTO FABBRICATI
Ufficio Provinciale di
Modena**

Dichiarazione protocollo n. MO0008030 del 01/02/2019

Planimetria di u.i.u. in Comune di Novi Di Modena

Via Giosue' Carducci

civ. 24

Identificativi Catastali:

Sezione:
Foglio: 60
Particella: 12
Subalterno: 7

Compilata da:
Ribaldi Michele

Iscritto all'albo:
Geometri

Prov. Modena

N. 2483

Scheda n. 1

Scala 1:200

PIANO TERRA

H = 3.00

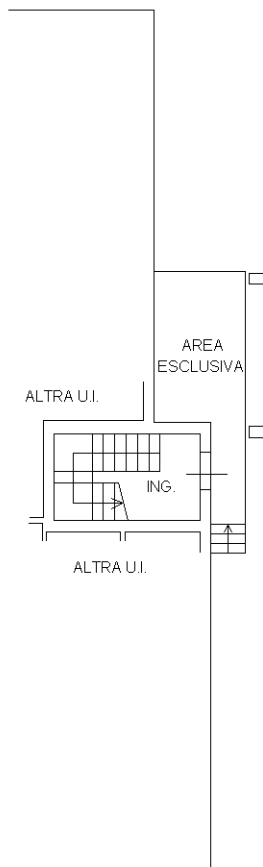

PIANO PRIMO

H = 2.95

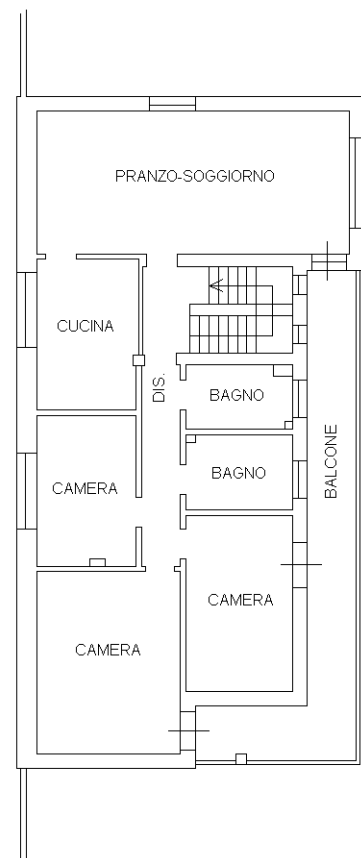

Ultima planimetria in atti