

Agenzia delle Entrate
CATASTO FABBRICATI
Ufficio Provinciale di
Modena

Dichiarazione protocollo n. MO0008030 del 01/02/2019

Planimetria di u.i.u. in Comune di Novi Di Modena

Via Giosue' Carducci

civ. 24

Identificativi Catastali:

Sezione:

Foglio: 60

Particella: 12

Subalterno: 6

Compilata da:

Ribaldi Michele

Iscritto all'albo:

Geometri

Prov. Modena

N. 2483

Scheda n. 1

Scala 1:500

Piano Terra
H= 4.10

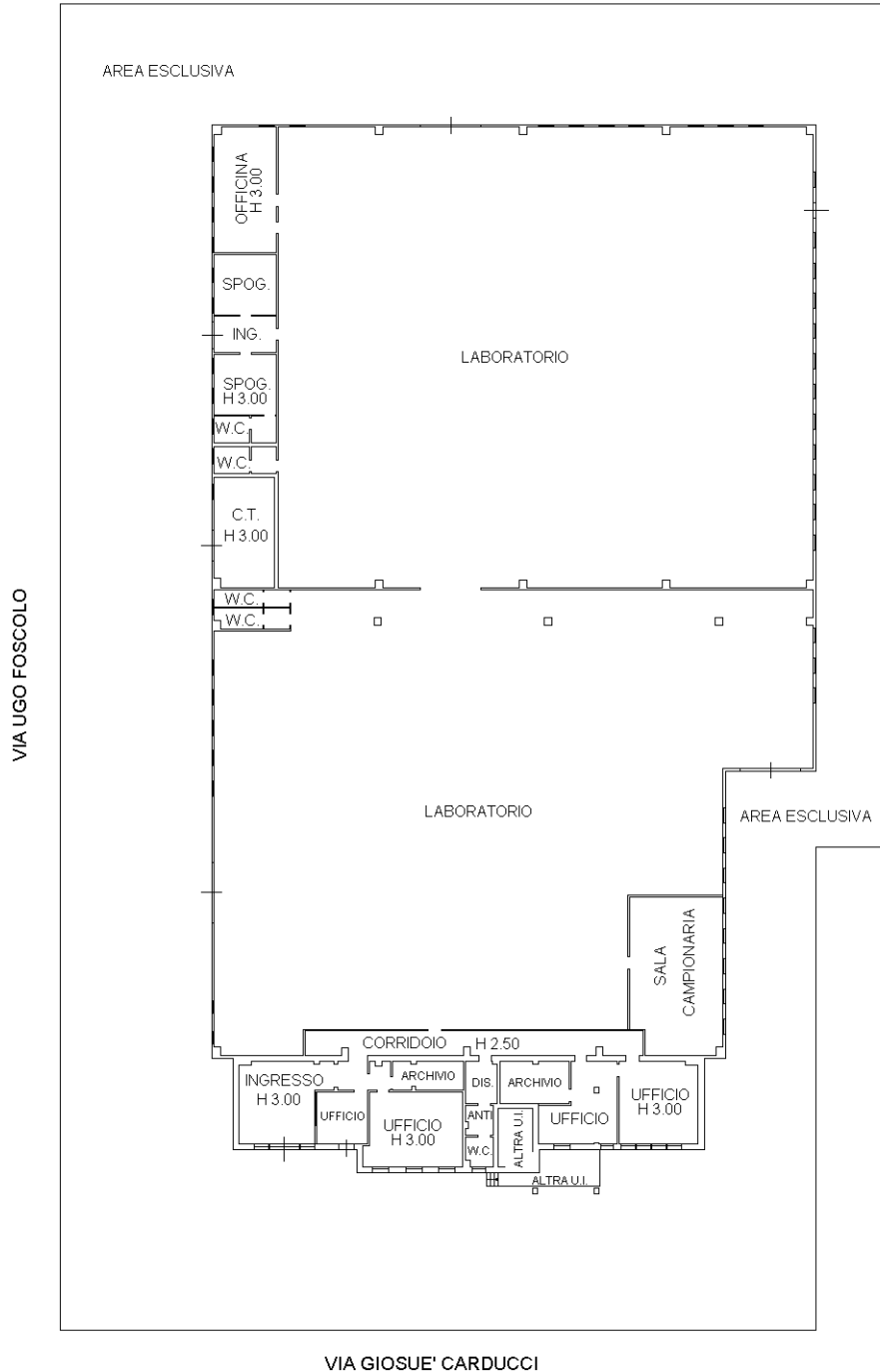

Ultima planimetria in atti