Data: 04/04/2024 - n. T232641 - Richiedente: CNTSRG56T23G388Q

Agenzia delle Entrate
CATASTO FABBRICATI
Ufficio provinciale di
Mantova

Dichiarazione protocollo n.	MN0035206 del 27/03/2024
Comune di Castel Goffredo	
Via Guerzoni Giuseppe	civ. 49

Identificativi Catastali:	Compilata da: Ettori Enzo
Sezione:	Iscritto all'albo: Geometri
Foglio: 24	
Particella: 234	
Subalterno: 301	Prov. Mantova N. 1951

Planimetria	
Scheda n. 1	Scala 1: 200

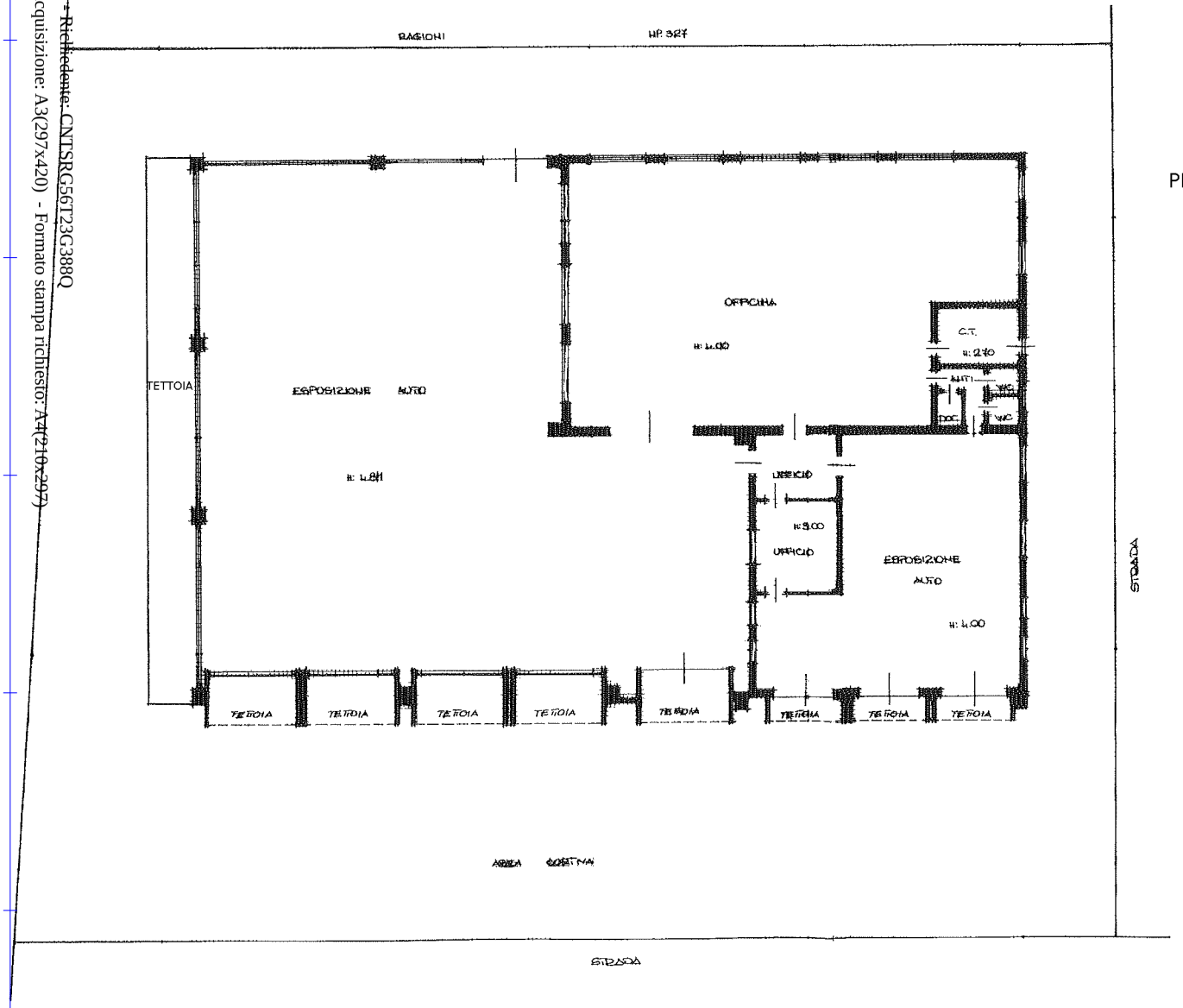

PIANTA PIANO TERRA

10 metri

Ultima planimetria in atti
Data: 04/04/2024 - n. T232641 - Richiedente: CNTSRG56T23G388Q
Totale schede: 1 - Formato di acquisizione: A3(297x420) - Formato stampa richiesto: A4(210x297)