

MODULARIO  
P. n. p. rend. - 887



MINISTERO DELLE FINANZE  
DIREZIONE GENERALE DEL CATASTO E DEI SERVIZI TECNICI ERARIALI

MOD. B (Nuovo Catasto Edilizio Urbano)

# NUOVO CATASTO EDILIZIO URBANO

Lire  
200

(R. DECRETO-LEGGE 11 APRILE 1939, N. 652)

Planimetria dell'immobile situato nel Comune di TERRACINA Via C. DA CIMITERO, 8

Ditto n.a.

Allegata alla dichiarazione presentata all'Ufficio Tecnico Erariale di LATINA

PIANO PRIMO

H = 2,90

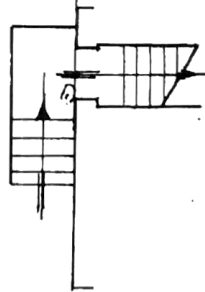
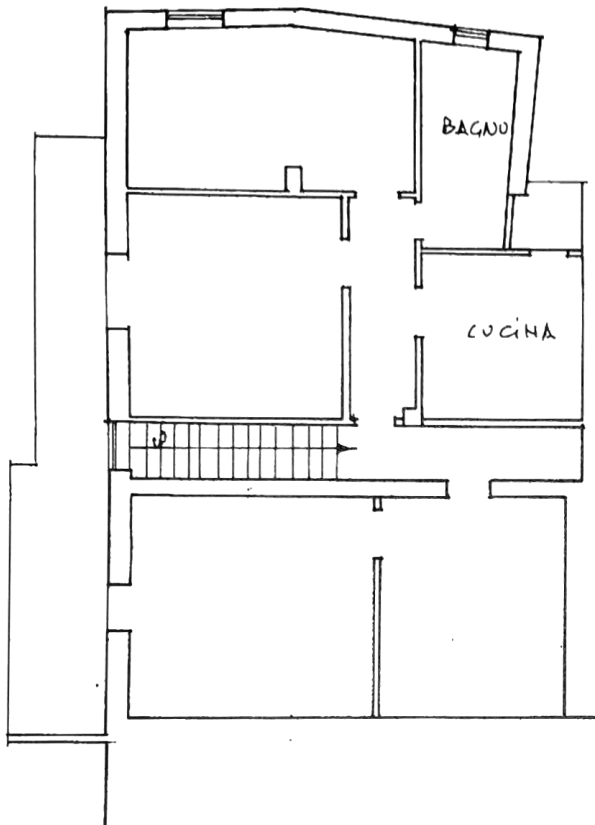

ORIENTAMENTO



SCALA DI 1:100

SPAZIO RISERVATO PER LE ANNOTAZIONI D'UFFICIO

DATA

PROT. N°

3613/91

FOGLIO 98 N° 218/2

Compilata dal Geom. ANGELO

ZOMPARELLI

Iscritto all'Albo dei Geometri

della Provincia di Latina

DATA

20-6-1991

Firma:

