

**Agenzia del Territorio
CATASTO FABBRICATI
Ufficio Provinciale di
Salerno**

Dichiarazione protocollo n. SA0149251 del 14/03/2011
Planimetria di u.i.u. in Comune di **Mercato San Severino**
Via Monticelli civ.

Identificativi Catastali:
Sezione:
Foglio: **19**
Particella: **866**
Subalterno: **3**

Compilata da:
Sessa Vincenzo
Iscritto all'albo:
Geometri
Prov. **Salerno** N. **4133**

Scheda n. **1** Scala **1:200**

Piano Seminterrato

h=2.50

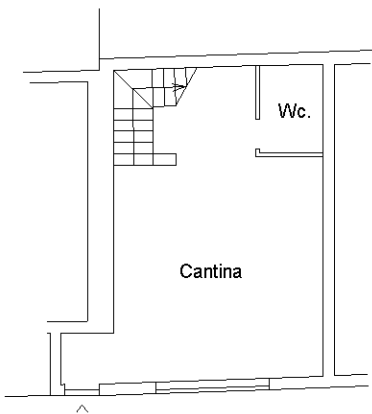

Piano Primo

h=2.80

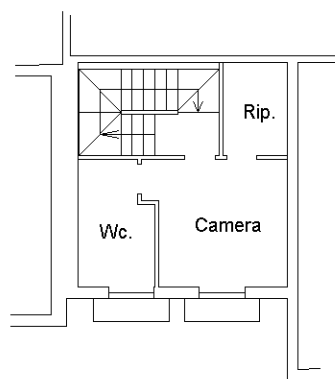

Piano Terra

h=2.80

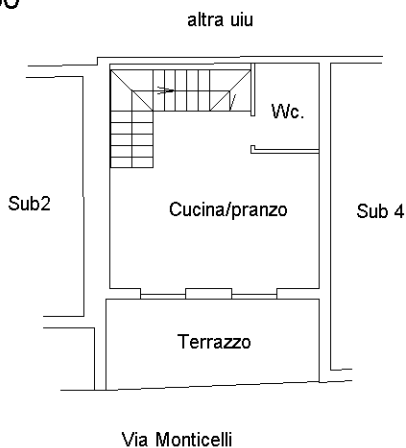

Piano Secondo

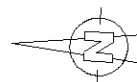
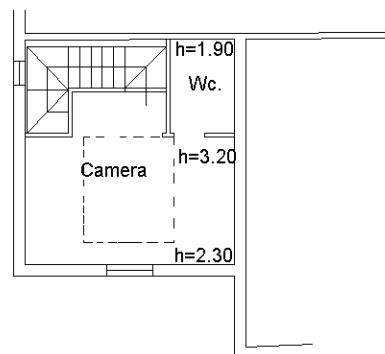

Ultima planimetria in atti

Catasto dei Fabbricati - Situazione al 10/10/2022 - Comune di MERCATO SAN SEVERINO(F138) - < Foglio 19 - Particella 866 - Subalterno 3 >
VIA MONTICELLI DI SOTTO Piano S1-T - 1-2