



Planimetria di u.i. in Comune di **ARTENA** via **Cardinale Scipione Borghese** civ. **42**

PIANO TERRA

H = mt. 9.40

LOCALE COMMERCIALE

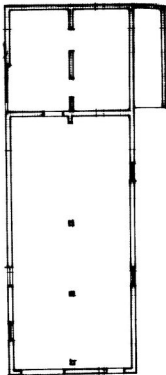

ORIENTAMENTO



SCALA DI 1:200

- 4 DIC 2001 / 19012 f.

Dichiarazione di N.C.
Denuncia di variazione

Compilata dal **Geometra**
(Titolo, cognome e nome)
COGLIO NARDI

RISERVATO ALL'UFFICIO

Identificativi catastali
F. **K.D.**
n. **595** sub. **501**

iscritto all'albo dei **Geometri**
della provincia di **Roma**
data **3.12.01** Firma **M. Nardi**

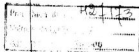



Planimetria di u.i.u. in Comune di ARTENA via Cardinale Scipione Borghese civ. 40

PIANO PRIMO

INT. n° 1

M = mt. 205

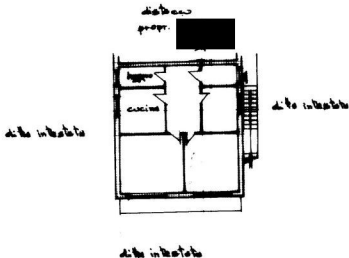

ORIENTAMENTO

- 4 DIC. 2001 1190178



SCALA DI 1:200

Dichiarazione di N.C.
Denuncia di variazione

Compilate dal Geometra
(Titolo, cognome e nome)
COCUOLO NAUDO

RISERVATO ALL'UFFICIO

Identificativi catastali/
F. M.V.
n. 595 sub. 502

/iscritto all'albo dei Geometri
della provincia di Roma
data 3-12-01 Firma [Signature]





CATASTO EDILIZIO URBANO (RDL 13-4-1939, n. 652)

LIRE
200

Planimetria di u.i.u. in Comune di ARTENA via Cardinale Scipione Borghese civ. 10.....

PIANO SECONDO
LATILICO SOLARE
N.º 227



202534

ORIENTAMENTO



SCALA DI 1: 500

Dichiarazione di N.C.
Denuncia di variazione

Compilata dal Geometra
(Titolo, cognome e nome)
COWLO ARTENA

RISERVATO ALL'UFFICIO

Identificativi catastali
F. 100
n. 545 sub. 504

iscritto all'albo dei Geometri
della provincia di Roma n. 6683
data 3.11.01 Firma [Signature]