



N=5001000

E=1639800

Comune: (MN) MANTOVA  
Foglio: 51

Scala originale: 1:1000  
Dimensione cornice: 267.000 x 189.000 metri protocollo pratica T238942/2023

24-Mag-2023 15:32:20

MODELARIO  
E. 100 S. 7 106



MINISTERO DELLE FINANZE  
DIREZIONE GENERALE DEL CATASTO E DEI SERVIZI TECNICI ERARIALI  
**NUOVO CATASTO EDILIZIO URBANO**

MOD. A (Nuovo Catasto Edilizio Urbano)

Lire  
30

(R. DECRETO-LEGGI 13 APRILE 1939, N. 652)

Planimetria dell'immobile situato nel Comune di Mantova Viale E. Gabrio n. 31

Ditta [REDACTED]

Allegata alla dichiarazione presentata all'Ufficio Tecnico Erariale di Mantova

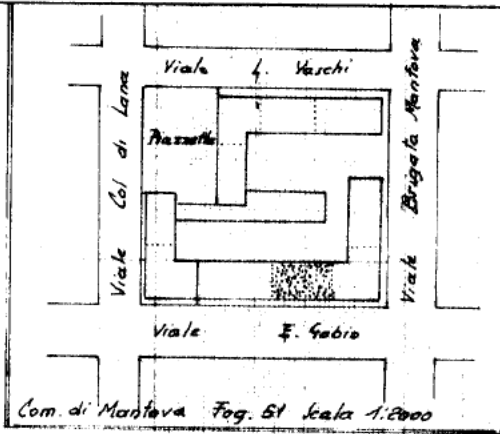
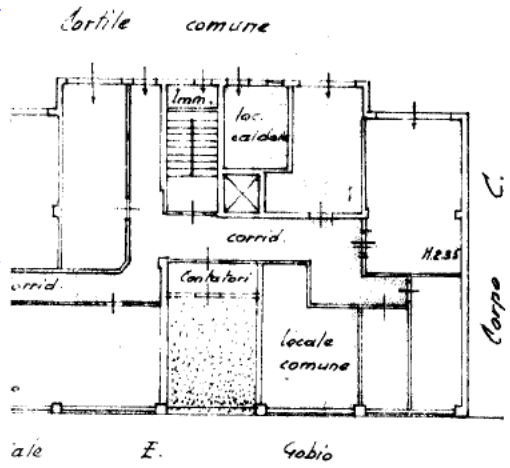

Fabbricato 7  
Corpo B  
Piano scantinato

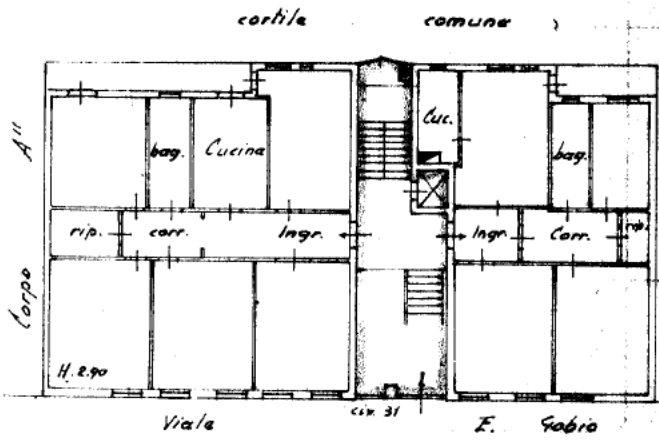

Fabbricato 7  
Corpo B  
Piano rialzato

ORIENTAMENTO



SCALA DI 1:200

SPAZIO RISERVATO PER LE ANNOTAZIONI D'UFFICIO

DATA

PROT. N°

21/11/1964

Compilata dal Ingegnere  
Ottorino Favesi

Iscritto all'Albo degli ingegneri  
della Provincia di Mantova

DATA 29 Novembre 1964

Firma: Ottorino Favesi

Ultima planimetria in atti

Fabbricato 7  
Corpo B  
Piano 4°

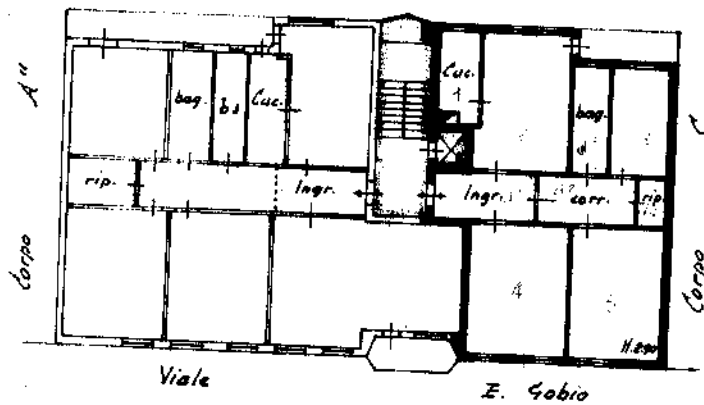

Fabbricato 7  
Corpo B  
Piano 1°

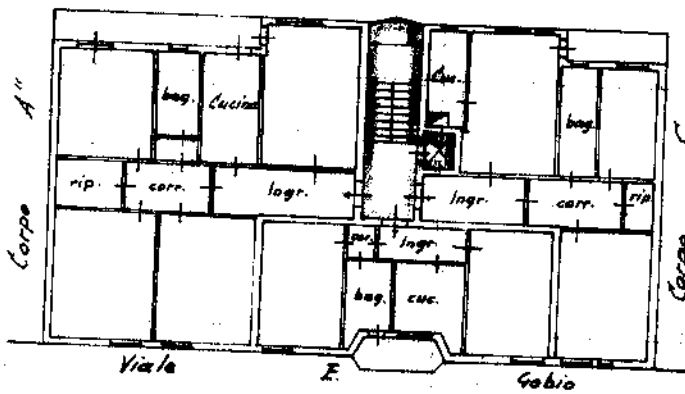

Fabbricato 7  
Corpo B  
Piano 2°

Fabbricato 7  
Corpo B  
Piano soffitta

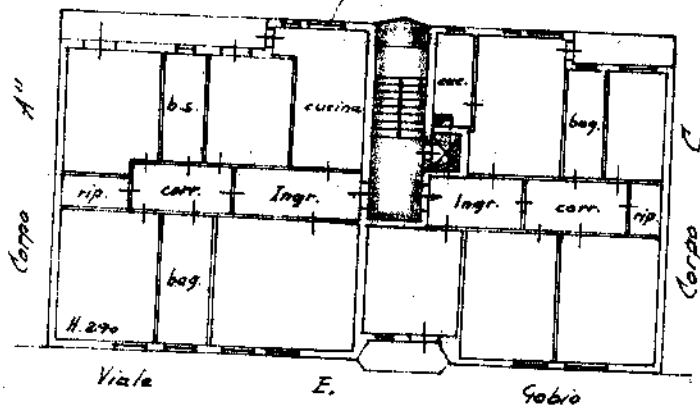

Fabbricato 7  
Corpo B  
Piano 3°

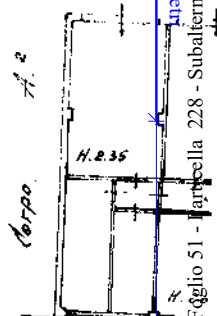

Ultima planimetria in atti

Catasto dei Fabbricati - Situazione al 29/05/2023 - Comune di MANTOVA(E8973) < Foglio 51 - Particella 228 - Subalterno 3 >  
VIALE GIOVANEVANGELISTA GOBIO n. 31 Piano 1 - 5

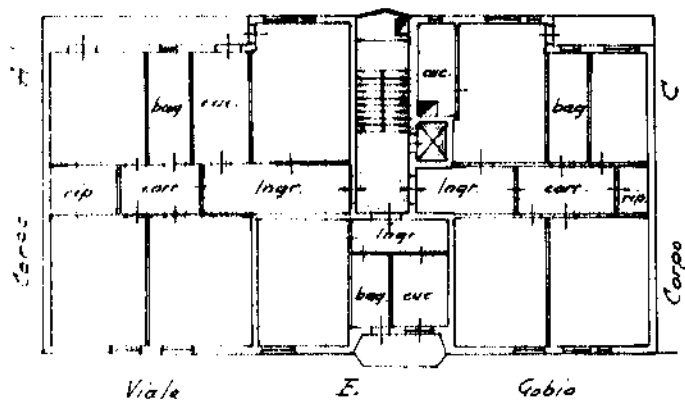

Fabbricato 7  
Corpo B  
Piano 4°

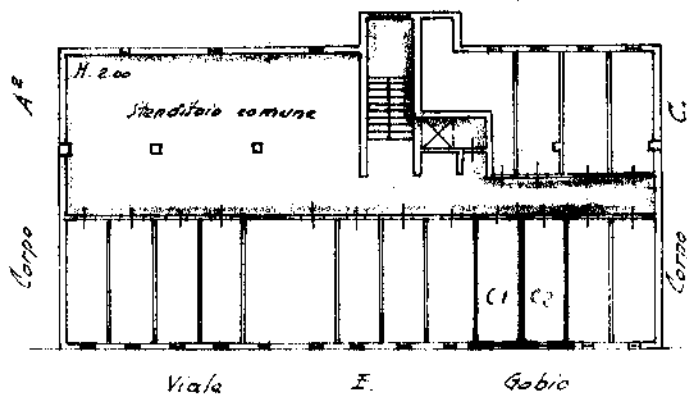

Fabbricato 7  
Corpo B  
Piano soffitta

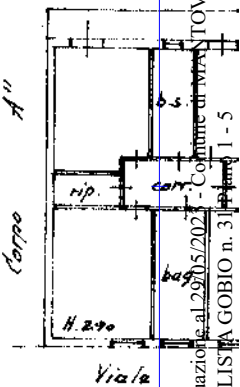
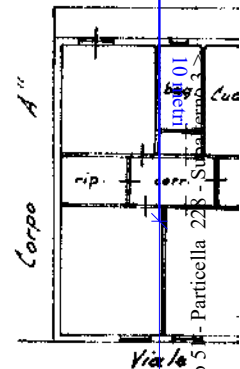
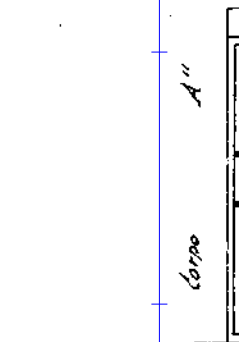

Catasto dei Fabbricati - Situazione al 29/05/2023 - Comune di VIA TOVA (E897) - < Foglio 5 - Particella 228 - Situazione al 1-5-1964 - VIA GIOVANEVANGELIS - GOBIO n. 3

MODELLO F. C. n. 1/64



MINISTERO DELLE FINANZE  
DIREZIONE GENERALE DEL CATASTO E DEI SERVIZI TECNICI ERARIALI  
NUOVO CATASTO EDILIZIO URBANO

Mod. A (Nuovo Catasto Edilizio Urbano)

Lire 50

Planimetria dell'immobile situato nel Comune di Mantova Viale E. Gobio n. 31

Ditta [REDACTED]

Allegata alla dichiarazione presentata all'Ufficio Tecnico Erariale di Mantova

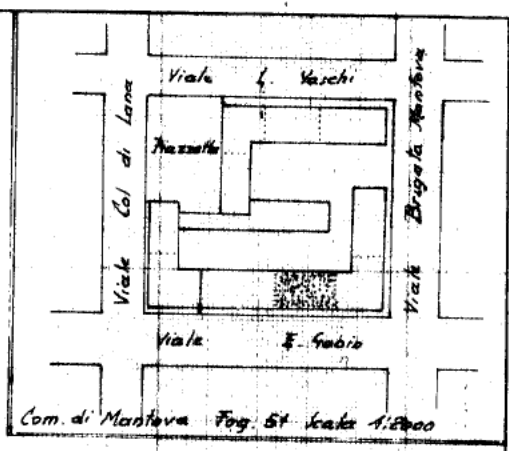
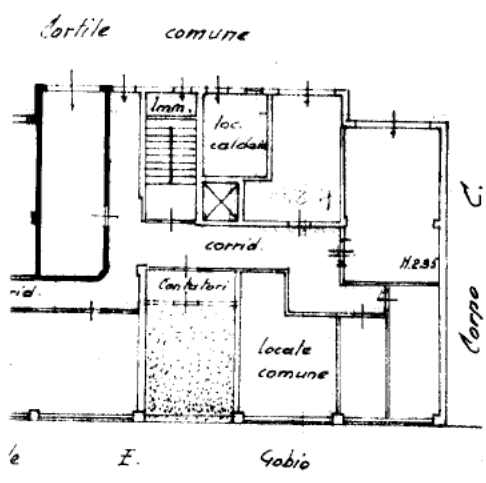

Fabbricato 7  
Corpo B  
Piano scantinato

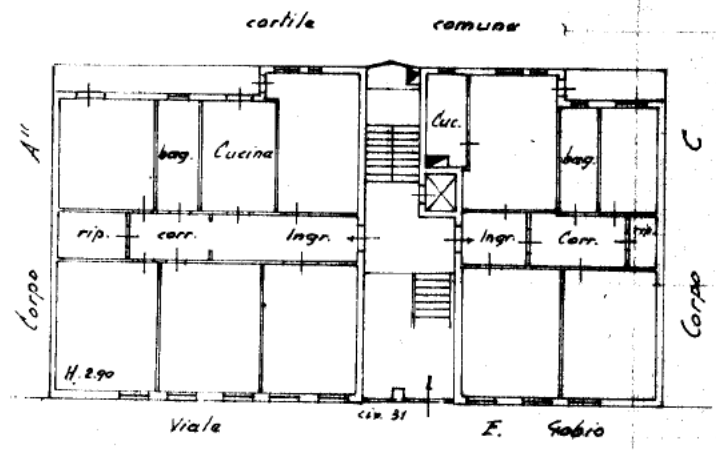

Fabbricato 7  
Corpo B  
Piano rialzato

ORIENTAMENTO



SCALA DI 1: 200

SPAZIO RISERVATO PER LE ANNOTAZIONI D'UFFICIO

DATA  
PROT. N°  
[Handwritten signature]

Compilata dall'Ingegnere  
Ottorino Favesi  
Iscritto all'Albo degli ingegneri  
della Provincia di Mantova  
DATA 20 Novembre 1964  
Firma: [Handwritten signature]

Ultima planimetria in atti

Catasto dei Fabbricati - Situazione al 29/05/2023 - Comune di MANTOVA(E897) - < Foglio 51 - Particella 228 - Subalterno 17 >  
VIALE GIOVANEVANGELISTA GOBIO n. 31 Piano S1