

**Agenzia del Territorio
CATASTO FABBRICATI
Ufficio Provinciale di
Frosinone**

Dichiarazione protocollo n. FR0134464 del 24/04/2009

Planimetria di u.i.u. in Comune di Fiuggi

Localita' Muretti Stifuni

civ. SNC

Identificativi Catastali:

Sezione:

Foglio: 29

Particella: 459

Subalterno: 28

Compilata da:

Di Meo Gianluca

Iscritto all'albo:
Geometri

Prov. Frosinone

N. 2231

Scheda n. 1

Scala 1:200

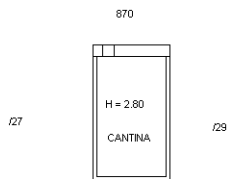

PIANO PRIMO
SOTTO

14

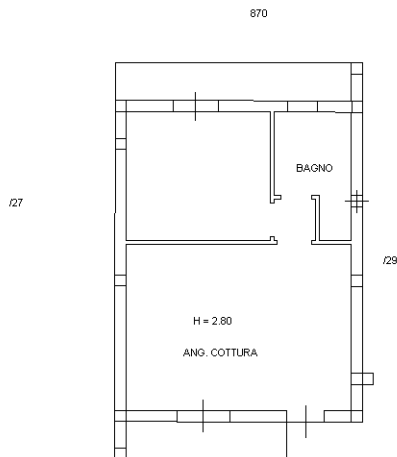

ORIENTAMENTO



PIANO SECONDO

Ultima planimetria in atti

Catasto dei Fabbricati - Situazione al 14/04/2022 - Comune di FIUGGI(A310) - < Foglio 29 - Particella 459 - Subalterno 28 >
VIA ARMANDO DIAZ n. 364 Piano 2-SI