



Lire 300

NUOVO CATASTO EDILIZIO URBANO

A. 19/10/1998 - L. 11/08/1998 - art. 1

Planimetria dell'immobile situato nel Comune di APRILIA Via CARANO n° 78

Ditta n. di aprile

Allegata alla dichiarazione presentata all'Ufficio Tecnico Erariale di LATINA

PIANO PRIMO

H = 290 + 190

PIANO TERRA

H = 295

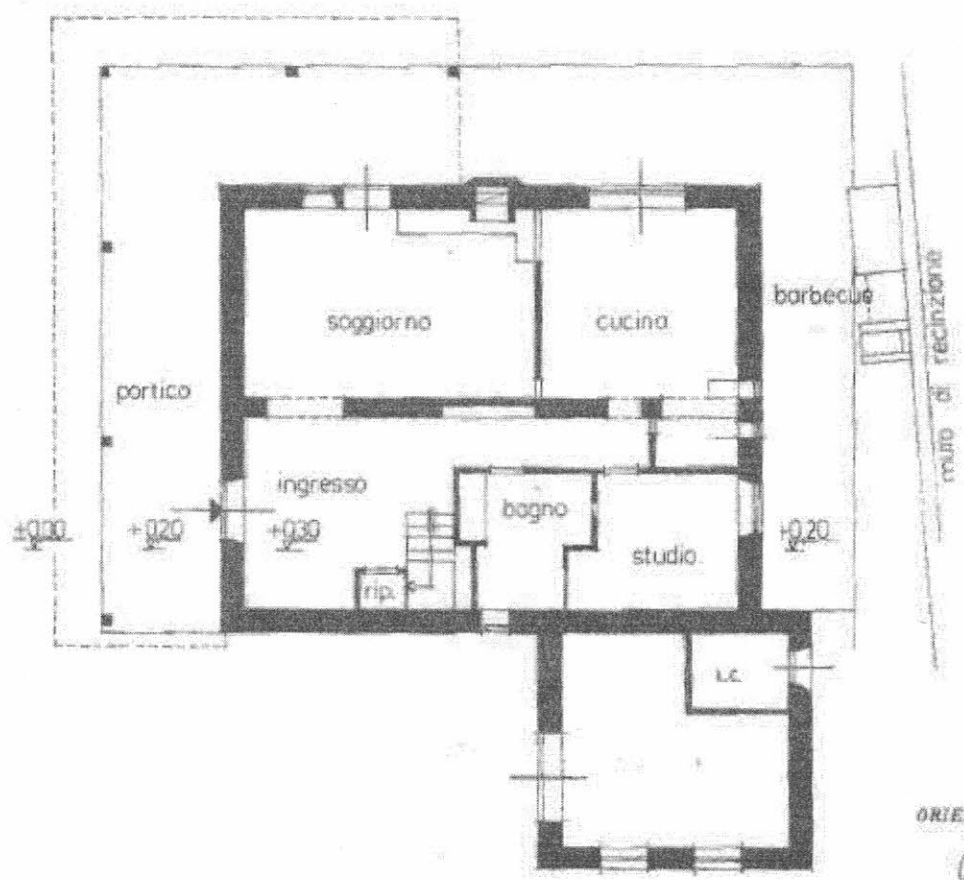

ORIENTAMENTO



SCALA DI 1:100

SPAZIO RISERVATO PER LE ANNOTAZIONI D'UFFICIO	
DATA	in sostituzione della scheda fg. 75 part. 1 sub. 1 Accesso n. identificativo fg. 75 part. 1 sub. 1.
PROT. N°	

Completato dal dr. architetto

Inscritto all'Albo de architetti
della Provincia di LATINA al n° 12

DATA 24.05.00

Firma: [Signature]

Data presentazione: 03/07/1998 - Data: 23/10/2013 - n. L. 170/1999 - Ristrutturazione CATALANI FRANCO C.T.U.

Limite proprietà in situ

Calcolo del fabbricato - situazione al 23/10/2013 - Comune di ARZULLI (CA 8413) - Foglio: 73 particelle
VIA CARANO n. 78 piano: 1/1;

PIANO PRIMO
H = 290 x 190

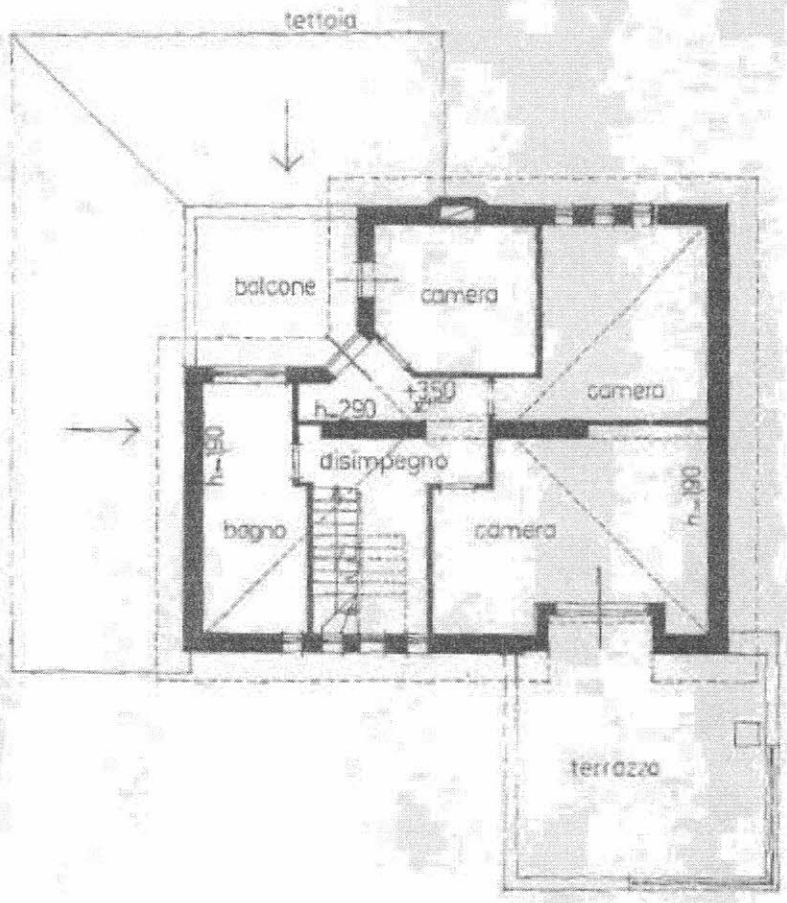

Data presentazione: 03/07/1993 - Data: 23/10/2013 - n. L.TD156909 - Richiedente CATALANI FRANCO CTU
T04.scheda: 1 - Formato di seq.: A2(419x594) - Formato di scala: 1:1.5

Fabbricato in Aprilia

Località: Via Carano, 78 - foglio 75 part.lla 1 sub 1

proprietà: _____

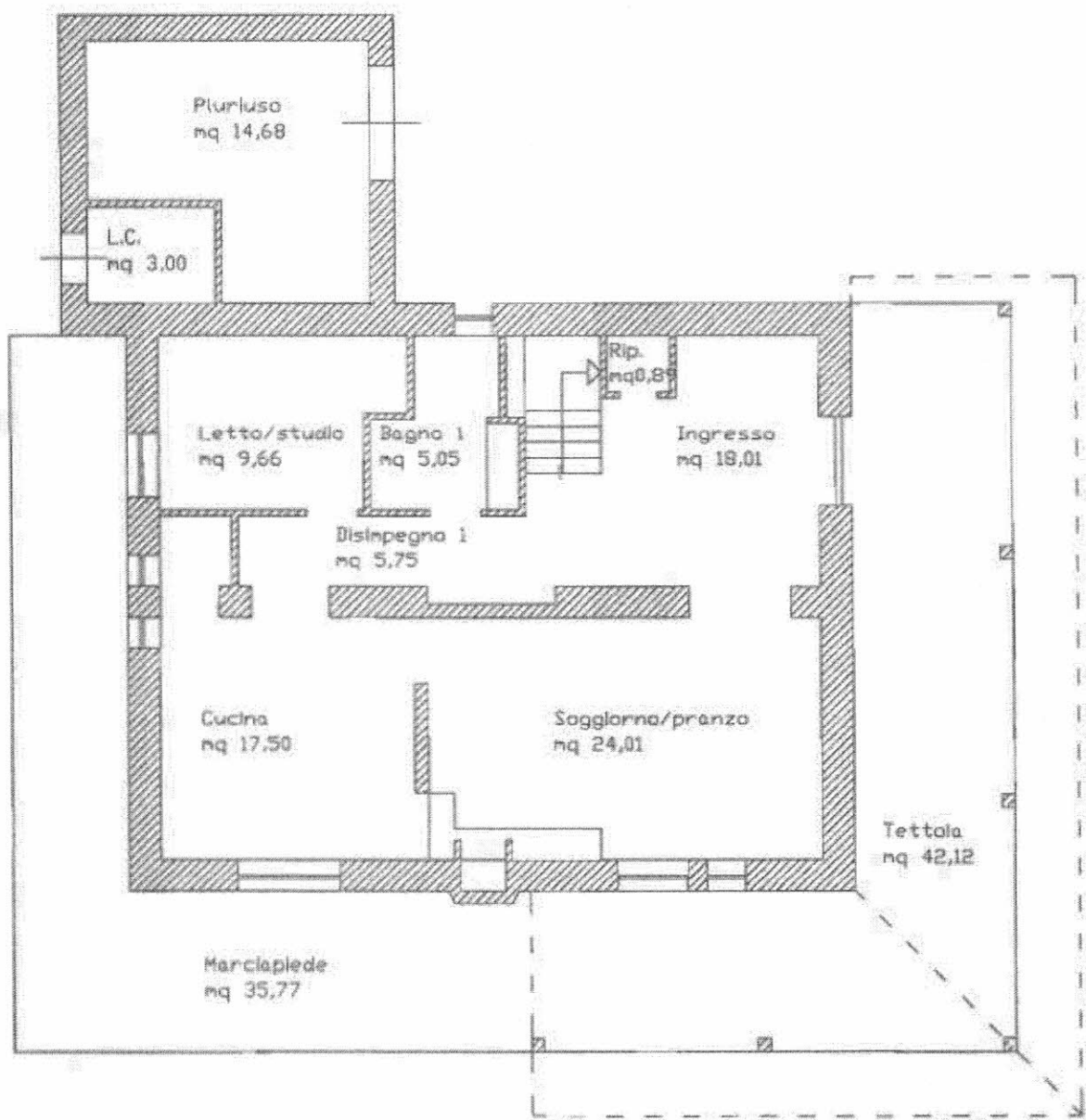

Planta piano terra

scala 1:100

Fabbricato in Aprilia

Località: Via Carano, 78 - foglio 75 part.lla 1 sub 1
proprietà: _____

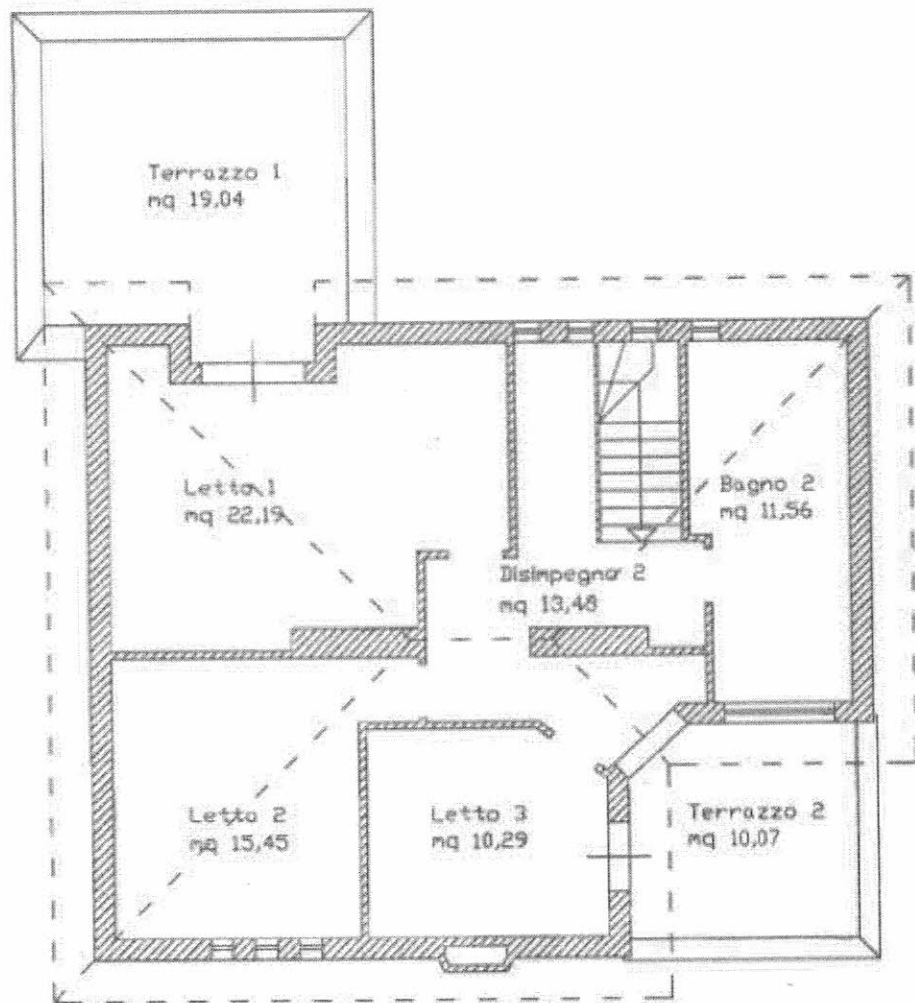

Pianta piano primo

scala 1:100