

**Vittorio Merito architetto**  
via Gennaro Serra, 75 - 80132 Napoli

**TRIBUNALE DI NOLA**  
sezione civile EE.II.  
- Giudice dott.ssa Miriam VALENTI -  
**Procedura Esecutiva R.G.: 156/2021**

**Rilievo architettonico unità immobiliare**

**Via Romani 200 - Piano T**  
**Sant' Anastasia (NA)**

**Il Tecnico**

inquadramento

**Data**  
**Giugno**  
**2022**

Fuori  
Scala

ELABORATO

**1**

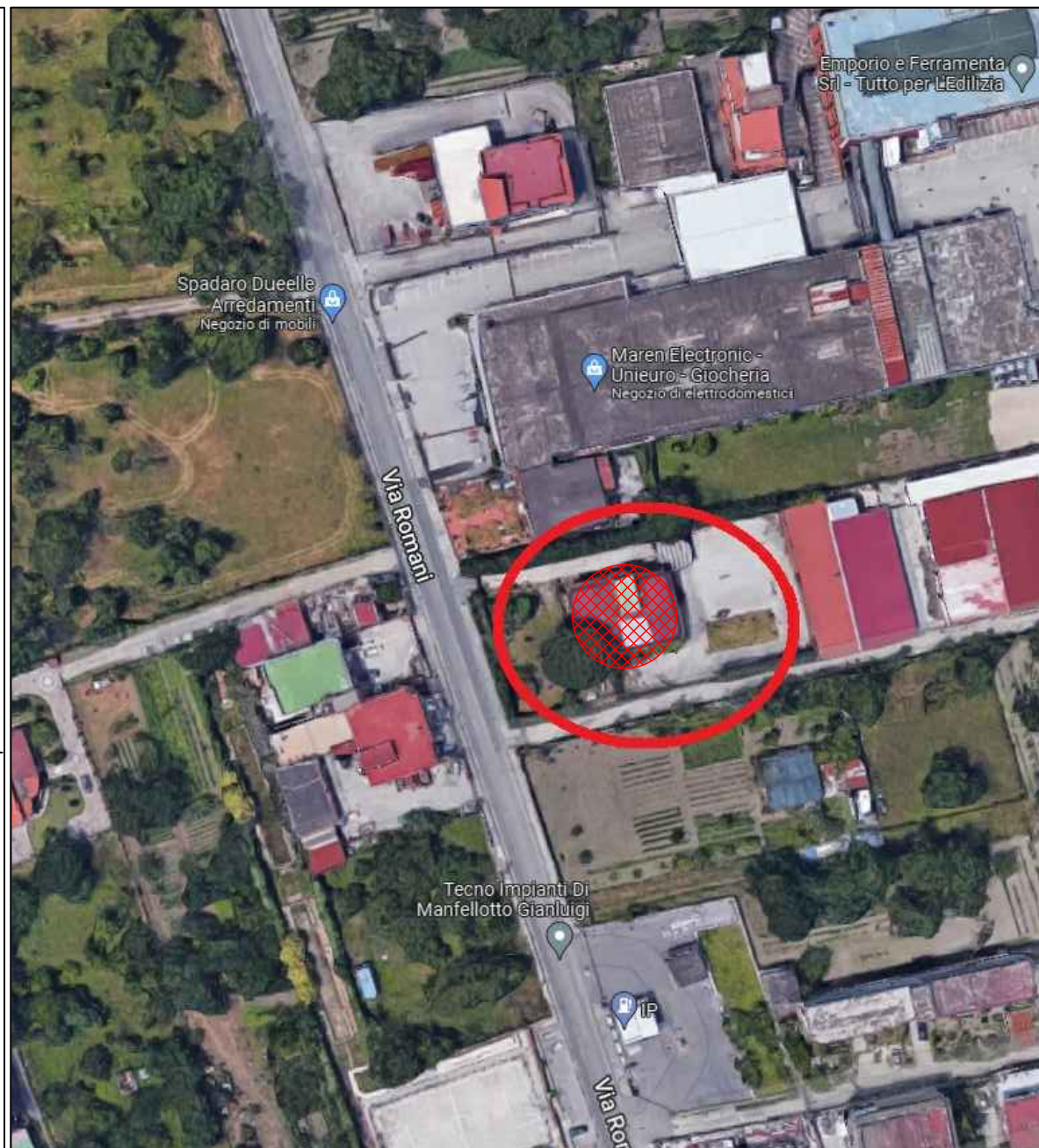

**Vittorio Merito architetto**  
via Gennaro Serra, 75 - 80132 Napoli

**TRIBUNALE DI NOLA**  
sezione civile EE.II.  
- Giudice dott.ssa Miriam VALENTI -  
Procedura Esecutiva R.G.: 156/2021

**Rilievo architettonico unità immobiliare**

Via Romani 200 - Piano T  
Sant' Anastasia (NA)

individuazione  
ambienti

**Data**  
**Giugno**  
**2022**

Fuori  
Scala

**Il Tecnico**

ELABORATO

**2**

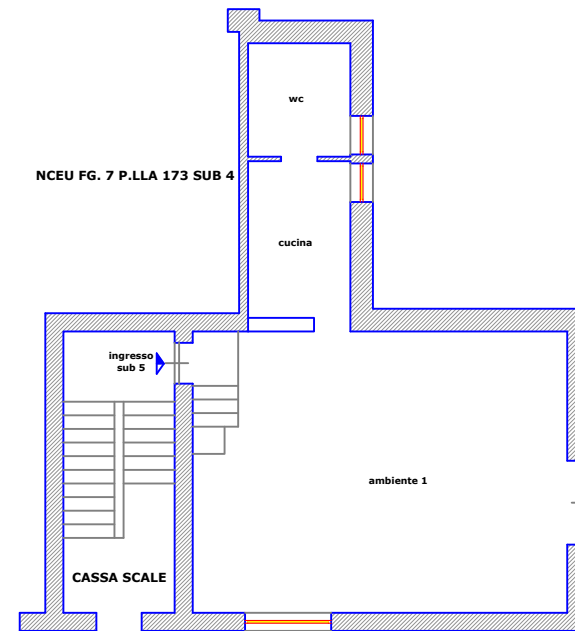

CT FG. 7 P.LLA 173



**Vittorio Merito architetto**  
via Gennaro Serra, 75 - 80132 Napoli

**TRIBUNALE DI NOLA**  
sezione civile EE.II.  
- Giudice dott.ssa Miriam VALENTI -  
Procedura Esecutiva R.G.: 156/2021

**Rilievo architettonico unità immobiliare**

Via Romani 200 - Piano T  
Sant' Anastasia (NA)

pianta quote

**Data**  
**Giugno**  
**2022**

Fuori  
Scala

**Il Tecnico**

ELABORATO

**3**

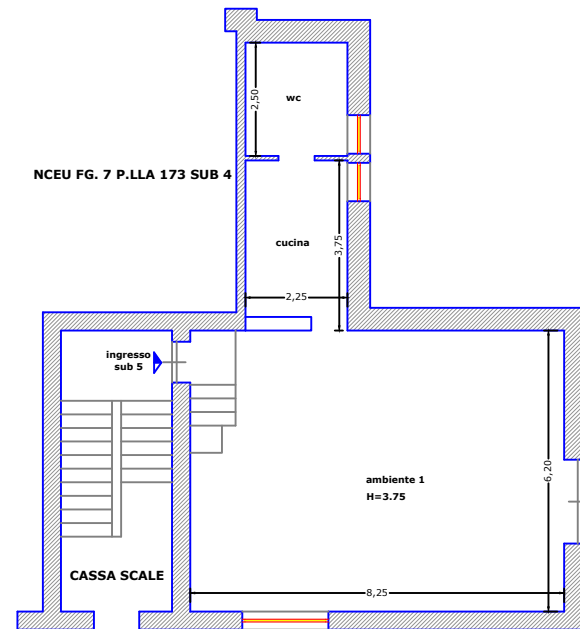

CT FG. 7 P.LLA 173



**Vittorio Merito architetto**  
via Gennaro Serra, 75 - 80132 Napoli

**TRIBUNALE DI NOLA**  
sezione civile EE.II.  
- Giudice dott.ssa Miriam VALENTI -  
Procedura Esecutiva R.G.: 156/2021

**Rilievo architettonico unità immobiliare**

Via Romani 200 - Piano T  
Sant' Anastasia (NA)

pianta foto

**Data**  
**Giugno**  
**2022**

Fuori  
Scala

ELABORATO

4

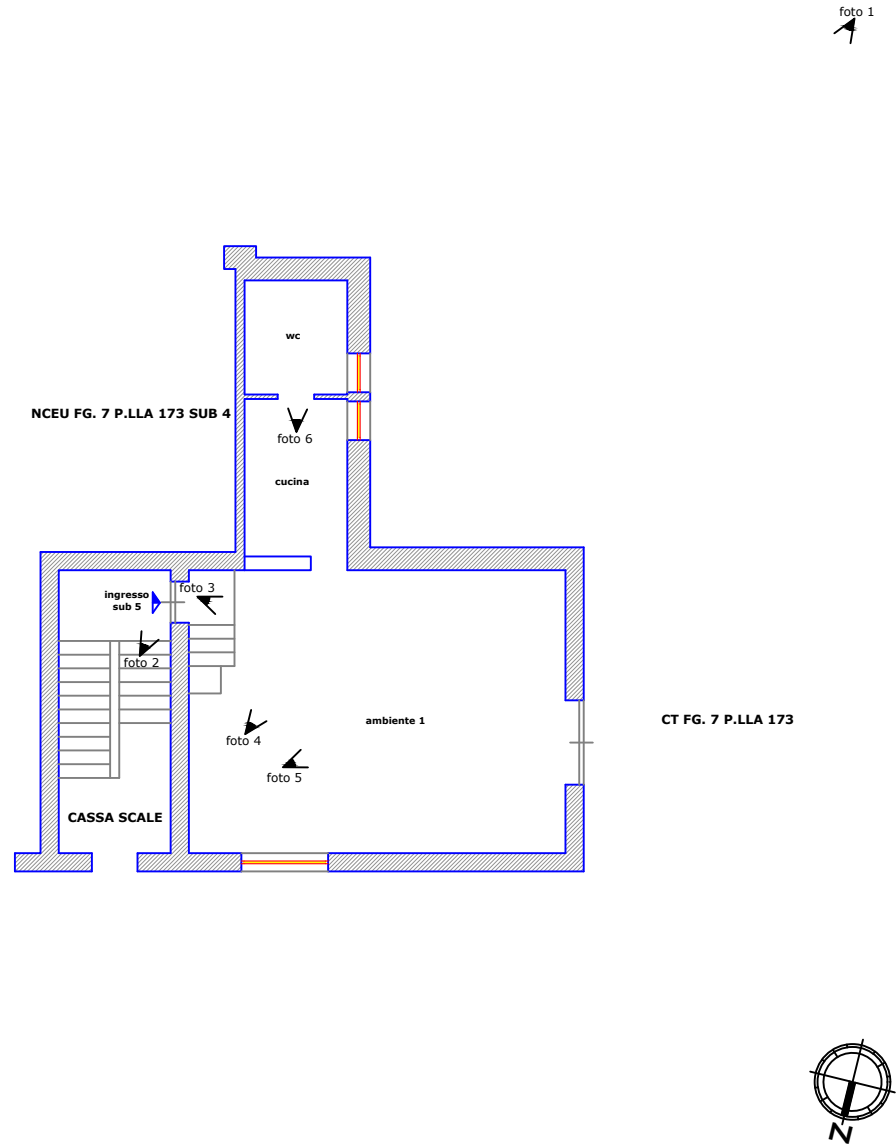

**Vittorio Merito architetto**  
via Gennaro Serra, 75 - 80132 Napoli

**TRIBUNALE DI NOLA**  
sezione civile EE.II.  
- Giudice dott.ssa Miriam VALENTI -  
Procedura Esecutiva R.G.: 156/2021

**Rilievo architettonico unità immobiliare**

Via Romani 200 - Piano T  
Sant' Anastasia (NA)

pianta individuazione  
difformità catastali

**Data**  
**Giugno**  
**2022**

Fuori  
Scala

**Il Tecnico**

ELABORATO

6

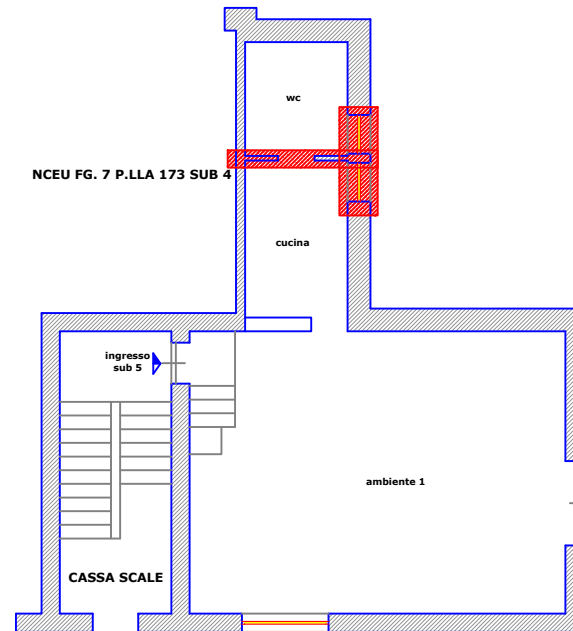

**LEGENDA**  
difformità riscontrate

