

ELABORATO PLANIMETRICO	
Compilato da: Calo' Roberto	
Iscritto all'albo: Geometri	
Prov. Lecce	N. 2785

Agenzia delle Entrate
CATASTO FABBRICATI
Ufficio Provinciale di
Lecce

Comune di Martano	Protocollo n. LE0149115 del 23/11/2020
Sezione: Foglio: 20 Particella: 641	Tipo Mappale n. 137325 del 05/11/2020
Dimostrazione grafica dei subalterni	Scala 1 : 500

PIANO INTERRATO

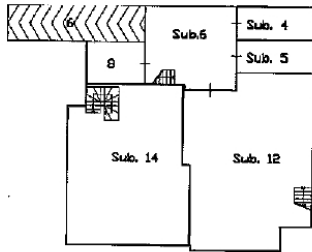

PIANO TERRA

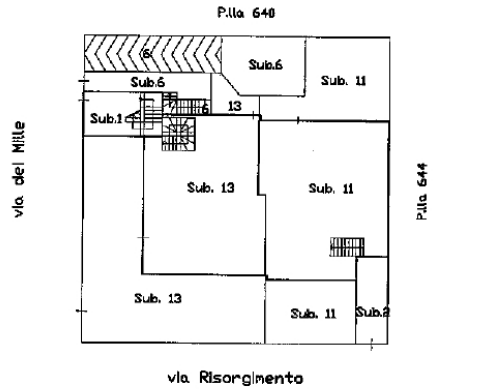

PIANO PRIMO

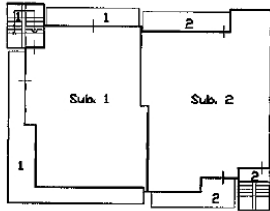

PIANO SECONDO

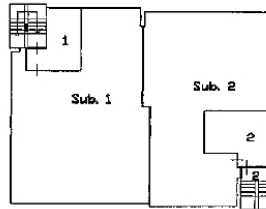

Ultima planimetria in atti

**Agenzia del Territorio
CATASTO FABBRICATI
Ufficio Provinciale di
Lecce**

Dichiarazione protocollo n. LE0012429 del 10/01/2008

Planimetria di u.i.u. in Comune di Martano

Via Dei Mille

civ. SN

Identificativi Catastali:

Sezione:
Foglio: 20
Particella: 641
Subalterno: 1

Compilata da:
Coricciati Cesario

Iscritto all'albo:
Architetti

Prov. Lecce N. 153

Scheda n. 1 Scala 1:200

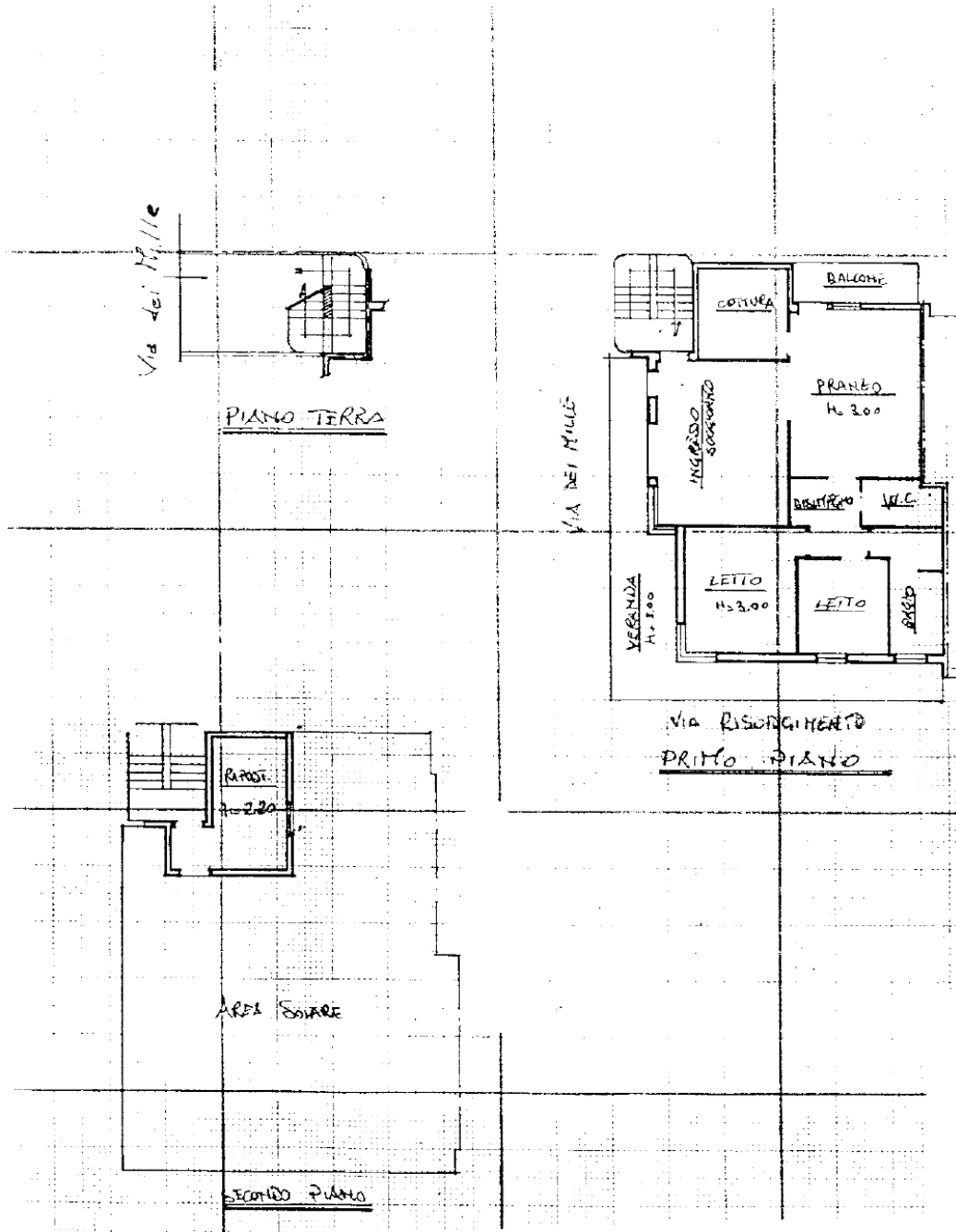

Ultima planimetria in atti

**Agenzia del Territorio
CATASTO FABBRICATI
Ufficio Provinciale di
Lecce**

Dichiarazione protocollo n. LE0012429 del 10/01/2008¹

Planimetria di u.i.u. in Comune di Martano

Via Dei Mille

civ. SN

Identificativi Catastali:

Sezione:
Foglio: 20
Particella: 641
Subalterno: 4

Compilata da:
Coricciati Cesario

Iscritto all'albo:
Architetti

Prov. Lecce

N. 153

Scheda n. 1 Scala 1:200

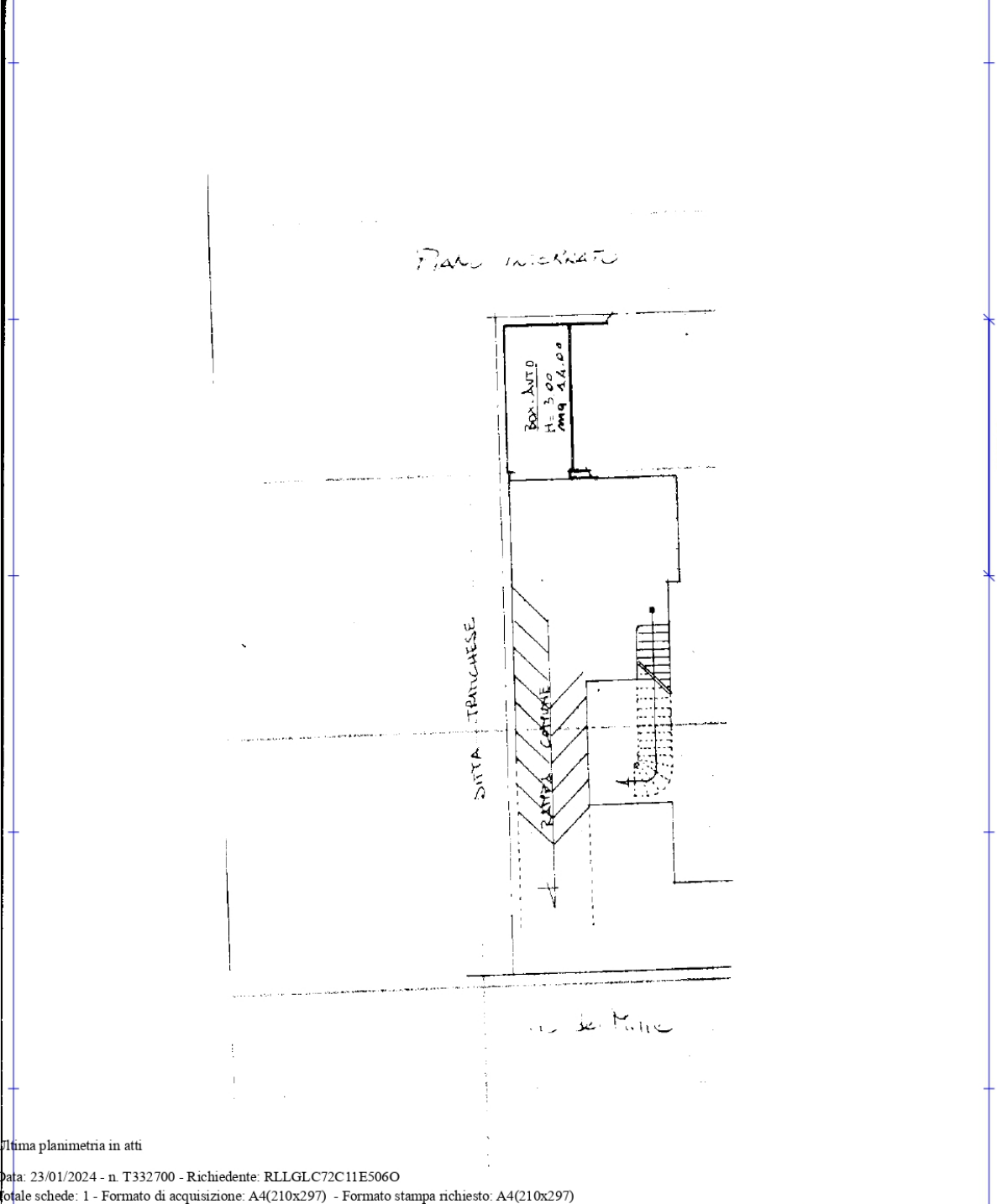

Ultima planimetria in atti