

MODULARIO
F. - Cd. S. T. - 315

MOD. B (Nuovo Catasto Edilizio Urbano)



MINISTERO DELLE FINANZE
DIREZIONE GENERALE DEL CATASTO E DEI SERVIZI TECNICI ERARIALI

Lire
50

NUOVO CATASTO EDILIZIO URBANO

(L. DECRETO-LINGE 11 APRILE 1989, N. 432)

Planimetria dell'immobile situato nel Comune di FOGGIA

Via a denominarsi

Ditta Immobile SAM S.r.l. VIA LESI 12/14-LUCERA

Allegata alla dichiarazione presentata all'Ufficio Tecnico Erariale di FOGGIA

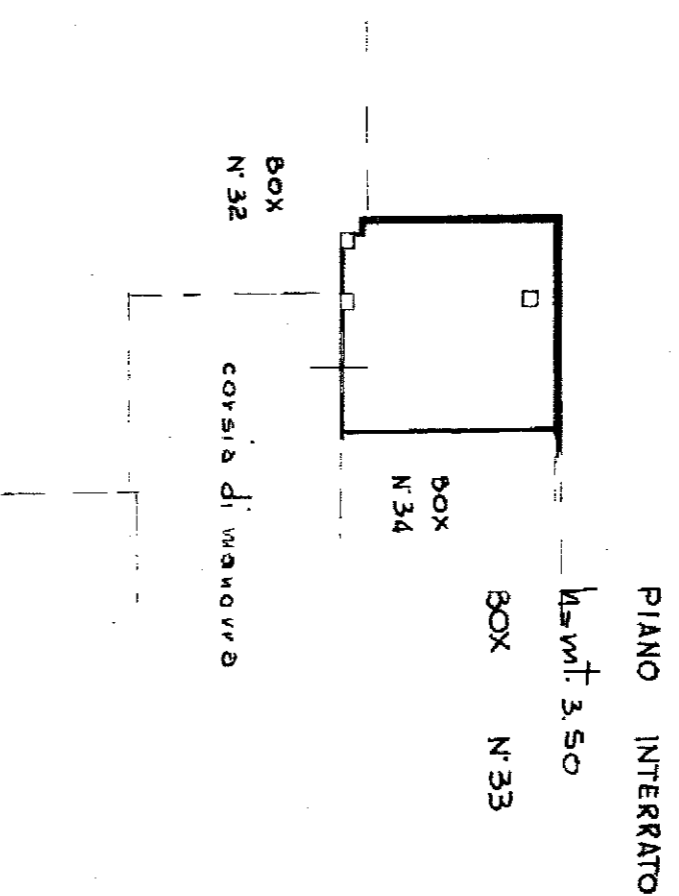

PLANIMETRIA D'INSIEME CANTINATO
F. - 97/A - SCALA 1:1000

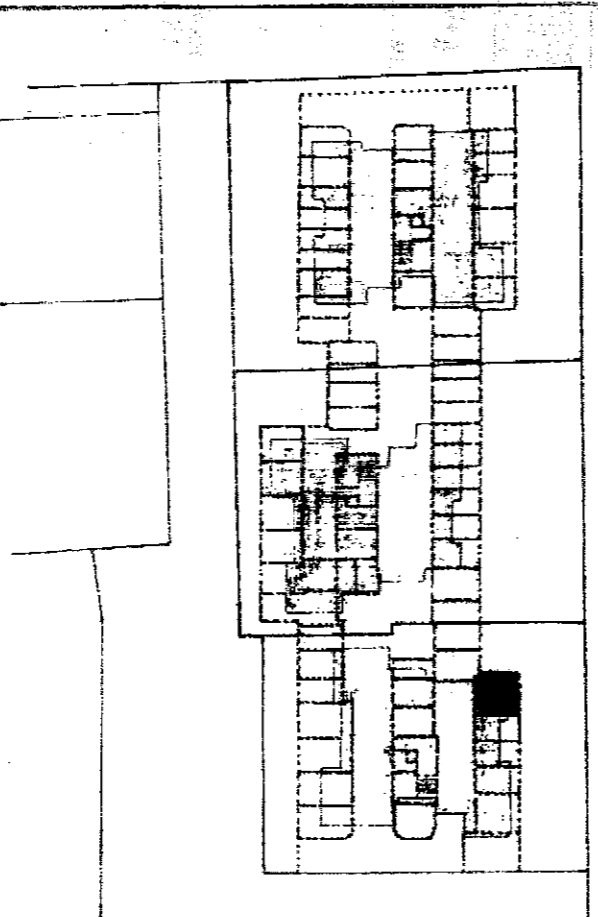

ORIENTAMENTO

SCALA DI 1:200



02655298

SPAZIO RISERVATO PER LE ANNOTAZIONI D'UFFICIO	
DATA PROT. N°	F 97/A p. 867 sub. 35

Compilata dal **INGEGNERE**
(Titolo, nome e cognome del tecnico)
GIORGIO SANTORO

Iscritto all'Albo degli **INGEGNERI**
della Provincia di **FOGGIA**

DATA **29/11/84**
Firma: *ing. Santoro*

ati - Situazione al 20/05/2015 - Comune di FOGGIA(D643) - < Foglio: 97 Particella: 867 - Subalterno 35 >
E MIRO D' AJETA piano: S1 interno: 33;