

Beni in Comune di VICENZA (VI): APPARTAMENTO- VIA GIOVANNI GIOLITTI n. 18,
Piano 2, SCALA B-interno 3; AUTORIMESSA- VIA GIOVANNI GIOLITTI n. 10, P.T.

Lotto 1 di 1



Figura 1- PROSPETTO PRINCIPALE

ACCESSO

PEDONALE

IMMOBILIAE

in un appartame
i un fabbricato c
, con accesso p

Giudice: dott. LUCA PRENDINI

Perito: Arch. Michela Marchi





Figura 2- PROSPETTO PRINCIPALE



Figura 3- VISUALI PROSPETTICHE -INDIVIDUZIONE APPARTAMENTO PIANO SECONDO INT.4

Giudice: dott. LUCA PRENDINI

Perito: Arch. Michela Marchi



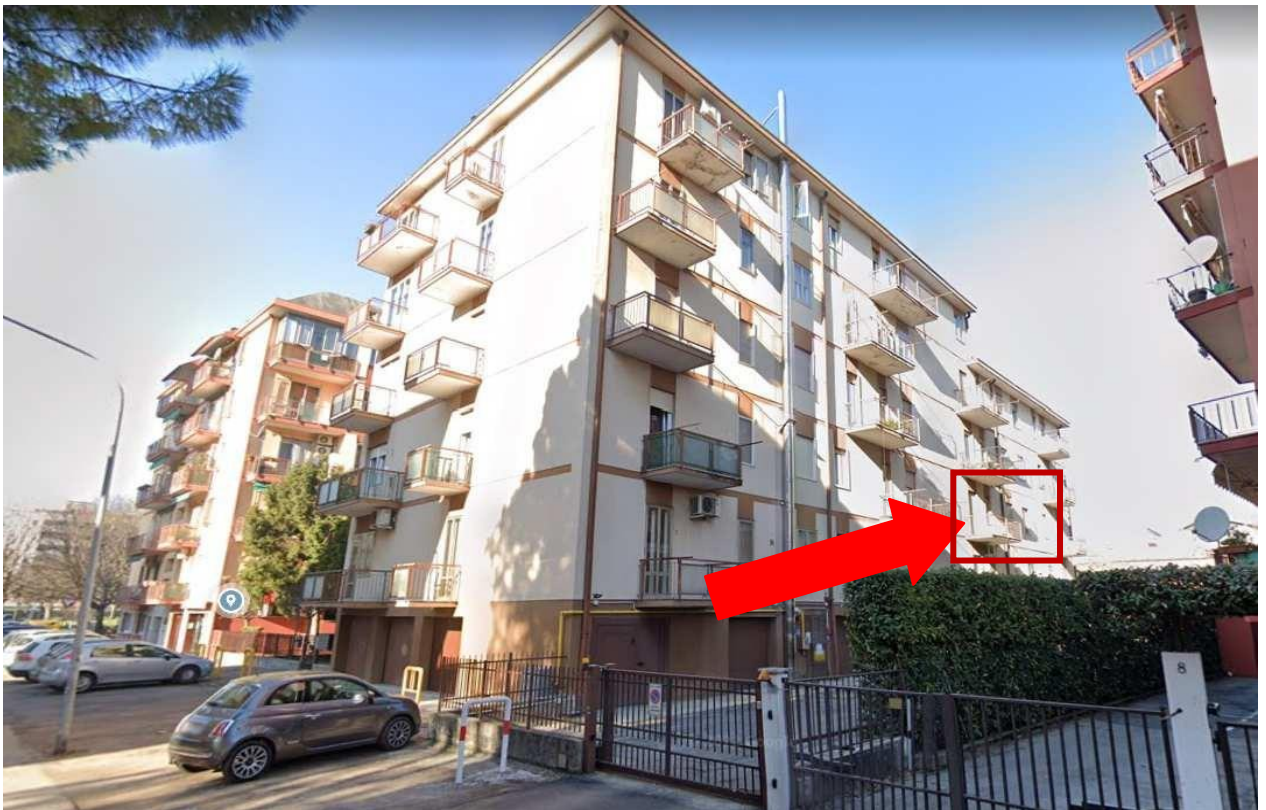

Figura 4- DETTAGLIO PROSPETTI APPARTAMENTO-FACCIATA PRINCIPALE- PIANO SECONDO INT.4



Figura 5- VISUALI PROSPETTICHE -INDIVIDUZIONE APPARTAMENTO PIANO SECONDO INT.4

Giudice: dott. LUCA PRENDINI

Perito: Arch. Michela Marchi





Figura 6- VISUALE PROSPETTICA
ACCESSO CARRAIO

Giudice: dott. LUCA PRENDINI

Perito: Arch. Michela Marchi





Figura 11 – Cabina elettrica

Giudice: dott. LUCA PRENDINI

Perito: Arch. Michela Marchi





Fig.8-9-10-11- PROSPETTI CONDOMINIO

Giudice: dott. LUCA PRENDINI

Perito: Arch. Michela Marchi





Figure 13- PROSPETTO -DETTAGLIO APPARTAMENTO PIANO SECONDO INT.4

Giudice: dott. LUCA PRENDINI

Perito: Arch. Michela Marchi





Figure 14-15-16- Ingresso-Vano scale condominiale e ascensore

Giudice: dott. LUCA PRENDINI

Perito: Arch. Michela Marchi



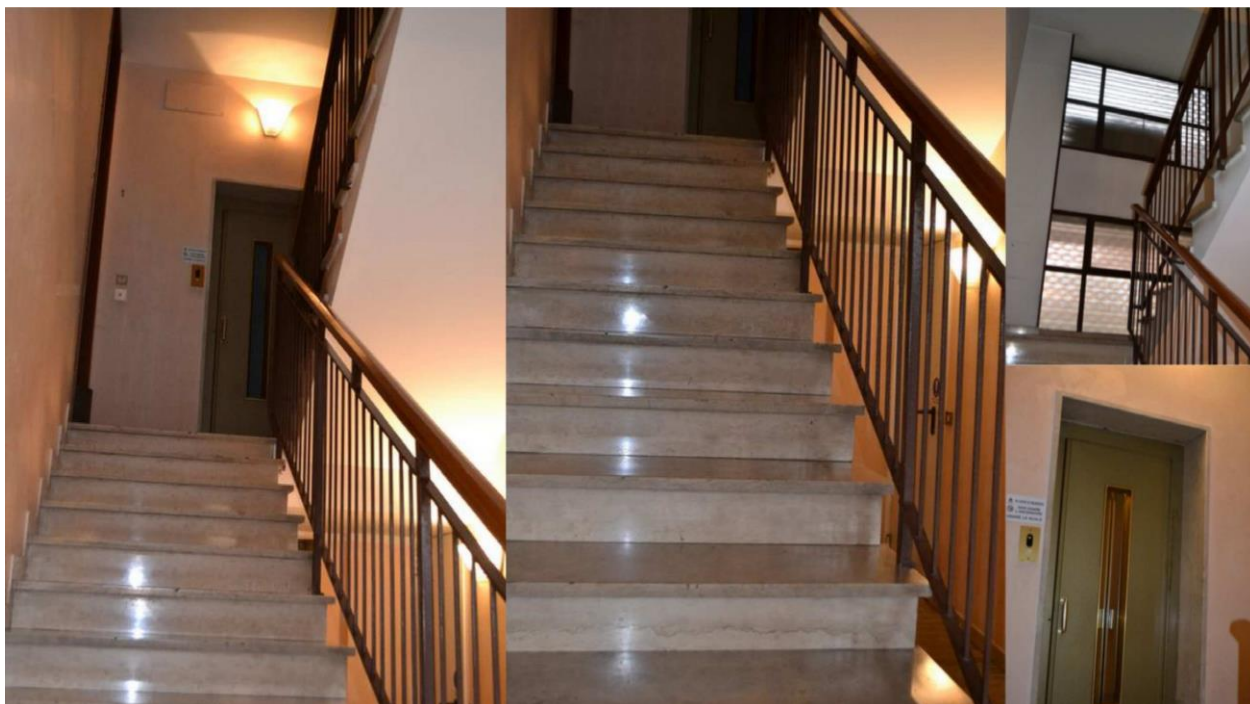

Figure 17-18-19-20- Vano scale condominiale e ascensore



Figure 21-22-23- Porta d'ingresso blindata

Giudice: dott. LUCA PRENDINI

Perito: Arch. Michela Marchi





Figure 24-25-26- RIPOSTIGLIO INGRESSO-QUADRO ELETTRICO



Figure 27-28-29- CUCINA-Parete predisposta con attacchi idrici e gas

Giudice: dott. LUCA PRENDINI

Perito: Arch. Michela Marchi





Figure 30-31- CAMERA -STUDIO -DETTAGLIO PORTE CON SPECCHIATURA IN VETRO



Figure 32-33-34-35-36-37- Terrazza con accesso esterno dalla cucina e dal soggiorno, pavimentata con listoncini in cotto

Giudice: dott. LUCA PRENDINI

Perito: Arch. Michela Marchi





Figure 38-39-40-41- SOGGIORNO

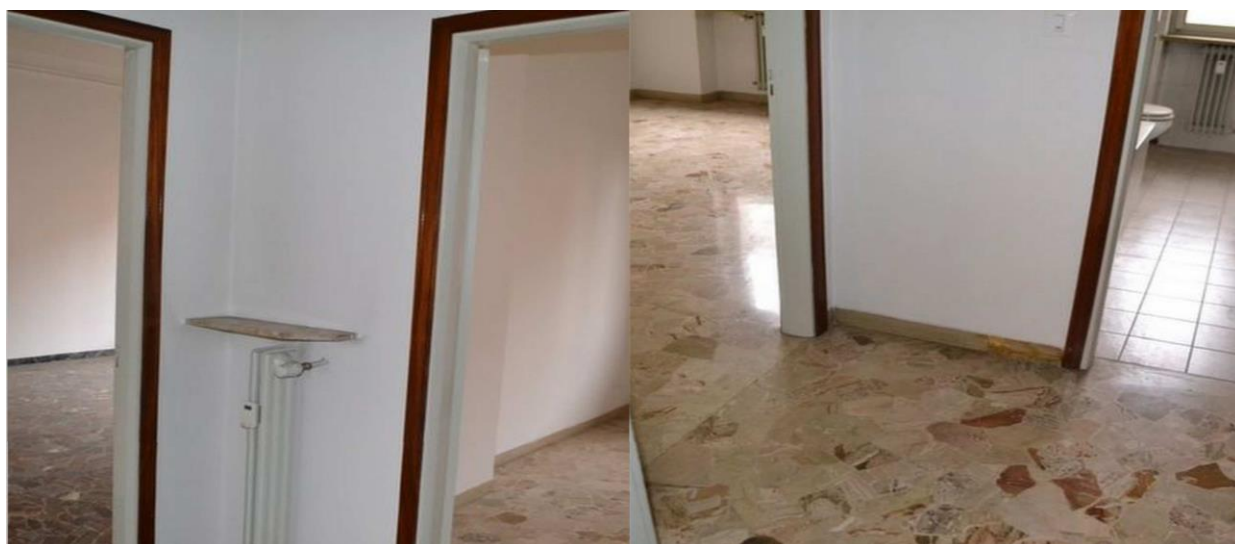

Figure 42-43- DISIMPEGNO ZONA NOTTE

Giudice: dott. LUCA PRENDINI

Perito: Arch. Michela Marchi





Figure 44-45-46-47-48- CAMERA MATRIMONIALE

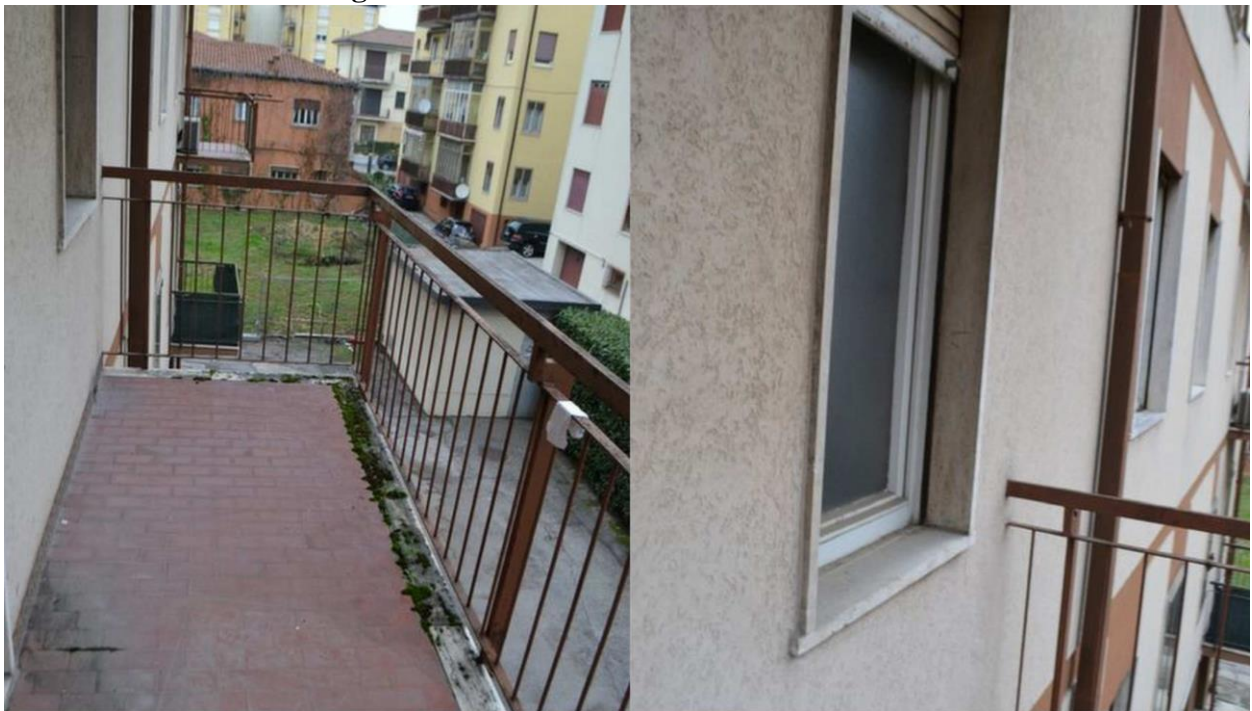

Figure 49-50-TERRAZZA CAMERA MATRIMONIALE

Giudice: dott. LUCA PRENDINI

Perito: Arch. Michela Marchi





Figure 51-52-53-SECONDA CAMERA MATRIMONIALE



Figure 54-55-56-57- BAGNO

Giudice: dott. LUCA PRENDINI

Perito: Arch. Michela Marchi





Figure 58-59-Vano caldaia condominiale centralizzata.

Giudice: dott. LUCA PRENDINI

Perito: Arch. Michela Marchi





Figura 60-61-62-63-P.T.-Autorimessa interno

Giudice: dott. LUCA PRENDINI

Perito: Arch. Michela Marchi





Figura 64-65-66-P.T.-Corridoio condominiale che conduce all'autorimessa

Giudice: dott. LUCA PRENDINI

Perito: Arch. Michela Marchi



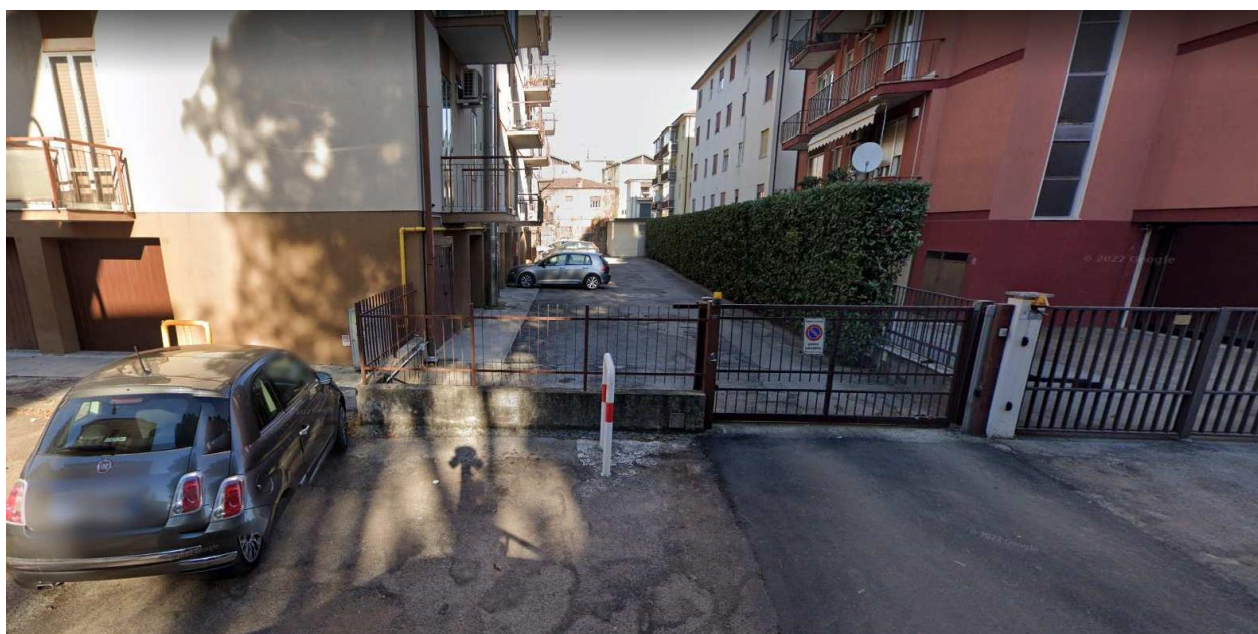

Figure 67-68 –69-70- Basculante d’accesso al garage e cancello carraio d’accesso condominiale;

Giudice: dott. LUCA PRENDINI

Perito: Arch. Michela Marchi





Figure 71-72 -73-74-Interno garage

Giudice: dott. LUCA PRENDINI

Perito: Arch. Michela Marchi

