

MODULARIO
F. - Cat. S. T. - 315



MINISTERO DELLE FINANZE
DIREZIONE GENERALE DEL CATASTO E DEI SERVIZI TECNICI ERARIALI

Mod. B (Nuovo Catasto Edilizio Urbano)

NUOVO CATASTO EDILIZIO URBANO

(R. DECRETO-LEGGE 13 APRILE 1959, N. 682)

Lire
20

Planimetria dell'immobile situato nel Comune di VICENZA Via GIOLITTI
Ditta sombratore
Allegata alla dichiarazione presentata all'Ufficio Tecnico Erariale di VICENZA
venditori

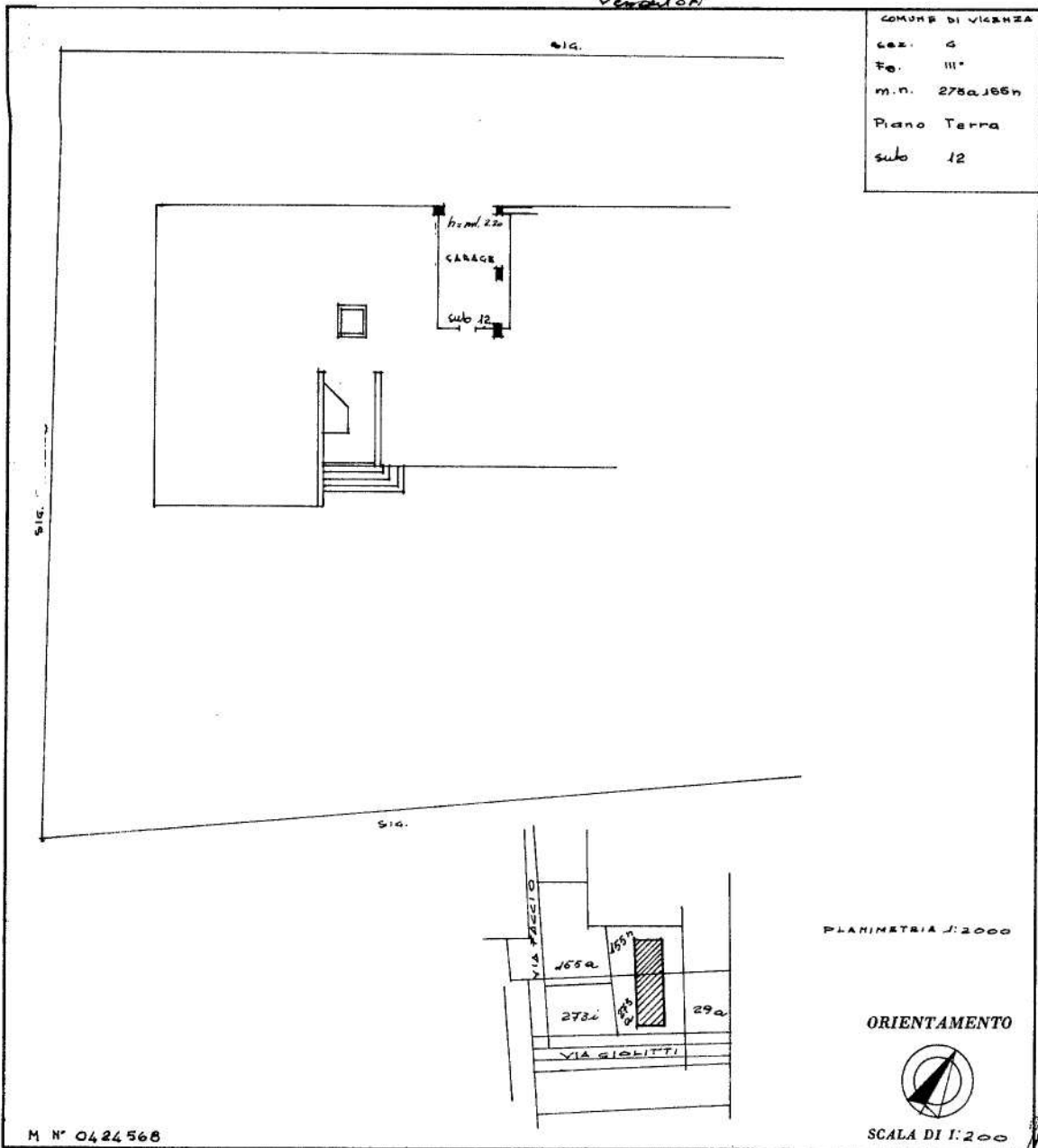

SPAZIO RISERVATO PER LE ANNOTAZIONI D'UFFICIO

DATA 10 FEB. 1965
PROT. N° 1419

Compilata dal Geom. Alberto SAETTA
(Titolo, nome e cognome del tecnico)

Iscritto all'Albo dei Geometri
della Provincia di VICENZA

DATA 20.1.1965
Firma: [Signature]

Ultima planimetria in atti

Catasto dei Fabbricati - Situazione al 08/07/2022 - Comune di VICENZA (L840) - < Foglio 45 - Particella 273 - Subalterno 12 >
Inserito 01
VIA GIOVANNI GIOLITTI n. 10 Piano I