



MINISTERO DELLE FINANZE  
DIREZIONE GENERALE DEL CATASTO E DEI SERVIZI TECNICI ERARIALI  
NUOVO CATASTO EDILIZIO URBANO

(R. DECRETO-LEGGE 13 APRILE 1949-XV11, N. 652)

Planimetria dell'immobile situato nel Comune di *Broni*

Via Emilia N° 1

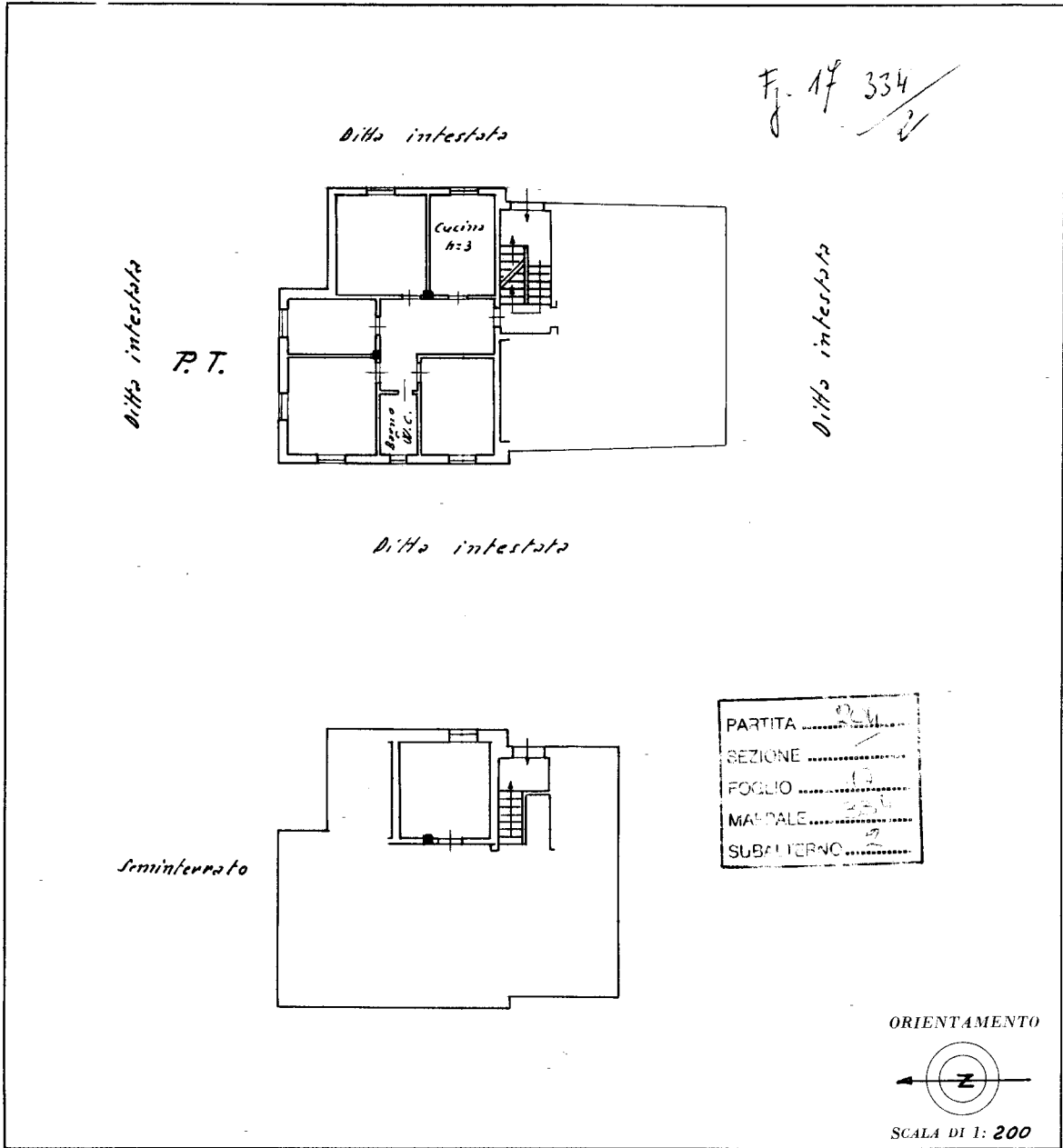

SPAZIO RISERVATO PER LE ANNOTAZIONI D'UFFICIO	
<p>DATA 10-3-1953          PROT. N° 115          Mod. 1 N. 2309</p>	<p style="text-align: center;">CATASTO</p>

Compilata da: *Ing. Guido Bianco*  
(Titolo, nome e cognome del tecnico)

Iscritto all'Albo degli Ingegneri  
della Provincia di *Genova*

DATA *10-3-1953*

Firma: *Guido Bianco*

mapa 01  
Catasto dei Fabbricati - Situazione al 13/11/2023 - Comune di BRONI(B201) - < Foglio 17 - Particella 655 - Subalterno 2 >  
VIA EMILIA n. 1 Piano PT - S1

Ultima planimetria in atti