



**ELABORATO PLANIMETRICO**

Compilato da:  
Esposti Maurizio

Iscritto all'albo:  
Geometri

Prov. Perugia N. 02893

**Agenzia delle Entrate  
CATASTO FABBRICATI  
Ufficio Provinciale di  
Perugia**

Comune di Castiglione Del Lago

Sezione: Foglio: 108 Particella: 62

Protocollo n. PG0174874 del 13/08/2015

Tipo Mappale n. 167131 del 04/08/2015

Dimostrazione grafica dei subalterni

Scala 1 : 500

**PIANO TERRA**

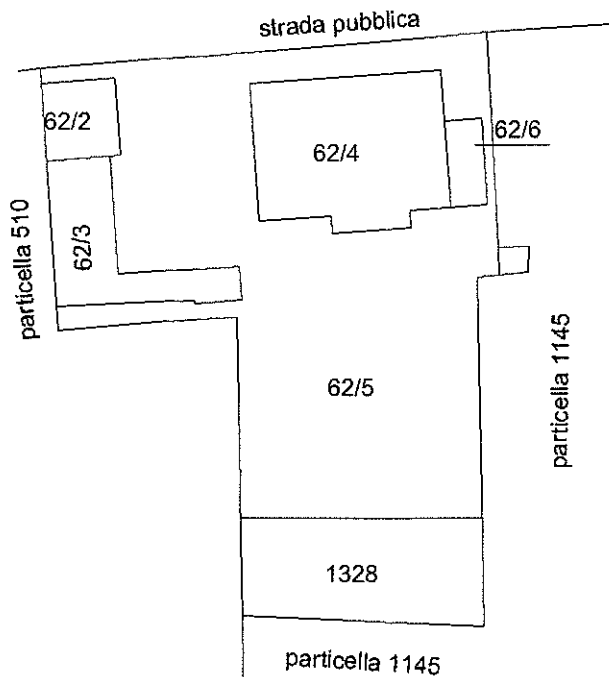

**PIANO PRIMO**

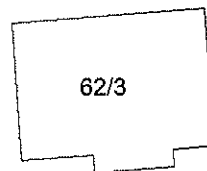

**PIANO SECONDO**

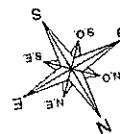
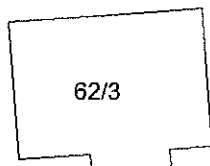

Elaborato Planimetrico - Catasto dei Fabbricati - Situazione al 18/05/2023 - Comune di CASTIGLIONE DEL LAGO(C309) - < Sez. urbana - Foglio 108 particella 62 >

**Agenzia delle Entrate**  
**CATASTO FABBRICATI**  
Ufficio Provinciale di  
Perugia

Dichiarazione protocollo n. PG0174874 del 13/08/2015

Planimetria di u.i.u. in Comune di Castiglione Del Lago

Localita' Pineta

civ. SNC

Identificativi Catastali:

Sezione:

Foglio: 108

Particella: 62

Subalterno: 6

Compilata da:  
Esposti Maurizio

Iscritto all'albo:  
Geometri

Prov. Perugia

N. 02893

Scheda n. 1

Scala 1:200

PIANO TERRA

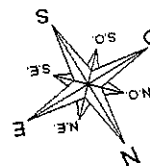
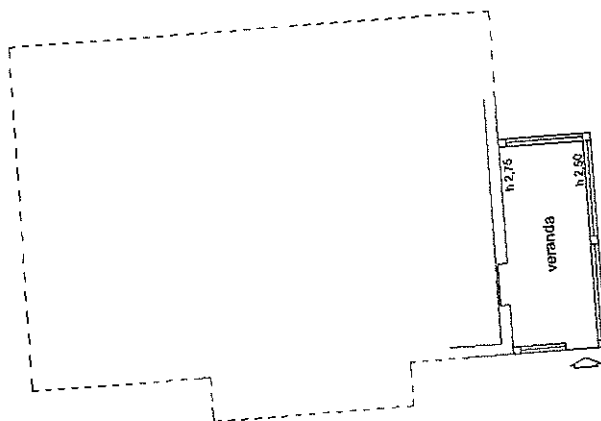

Catasto dei Fabbricati - Situazione al 18/05/2023 - Comune di CASTIGLIONE DEL LAGO (C309) - Foglio 108 Particella 62 Subalterno 6 >  
LOCALITA' PINETA n. SNC Piano T

MODULARIO  
F. rig. rend. 497



MINISTERO DELLE FINANZE  
DIPARTIMENTO DEL TERRITORIO  
**CATASTO EDILIZIO URBANO** (RDL 13-4-1939, n. 652)

MOD. **BN** (CEL)

LIRE  
**500**

Planimetria di u.i.u. in Comune di CASTIGLIONE DELLA PIAZZA via LOC. PINETA civ. ....

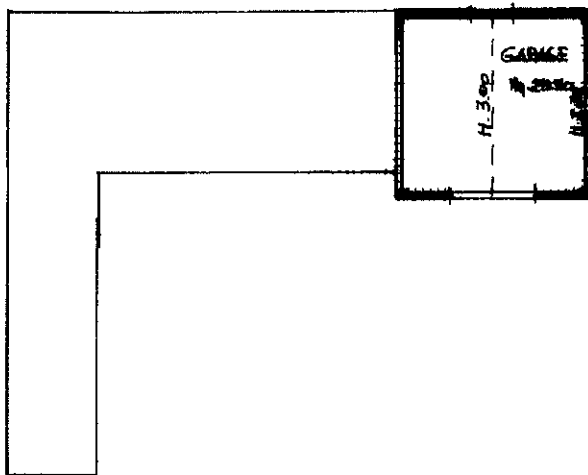

PIANO TERRENO

ORIENTAMENTO



SCALA DI 1:200

**UFFICIO DEL TERRITORIO**  
159716 27 OTT. 00  
**DI PERUGIA**

Dichiarazione di N.C.   
Denuncia di variazione

Compilata da PETRUCI ANTONELLA  
(Titolo, cognome e nome)

RISERVATO ALL'UFFICIO

Identificativi catastali

Iscritto all'albo dei geometri

Data di presentazione: 27/10/2000 - Data: 18/05/2023 - N. pratica: PG0050937/2023 - Richiedente: PAGGI FRANCESCO - Ultima planimetria

della provincia di PERUGIA n. 384

Scheda n. 62 - Formato di acq.: A4 (210x297) - Fat. di scala: 1:200

data ..... Firma Francesco Paggi

Catasto di F. pratici - Situazione al 18/05/2023 - Comune di CASTIGLIONE DELLA PIAZZA - Foglio 108 Particella 62 Subalterno 2 - LOCALITA' PINETA Piano T

MODULARIO  
F. rig. rend. 487



MINISTERO DELLE FINANZE  
DIPARTIMENTO DEL TERRITORIO  
**CATASTO EDILIZIO URBANO** (RDL 13-4-1939, n. 652)

MOD. BN (CI)

LIRE  
200

Planimetria di u.i.u. in Comune di CASTIGLIONE DEL LAGOVA PINETA civ. ....

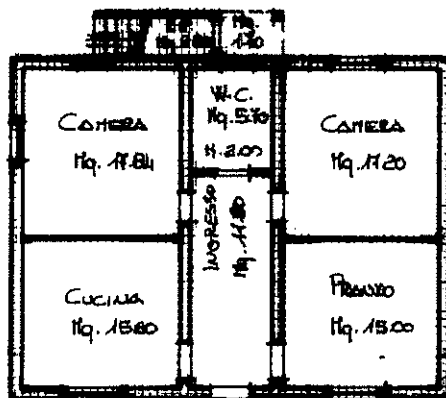

PIANO TERRENO H. 3.00

**UFFICIO DEL TERRITORIO**  
159716 27 OTT. 00  
**DI PERUGIA**

ORIENTAMENTO

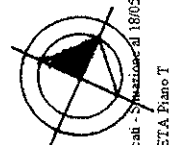

SCALA DI 1:200

Chiuso dei fabbricati - numero al 18/05/2023 - Comune di CASTIGLIONE DEL LAGOVA (C309) - Foglio 108 Particella 62 Subalmeno 4 - LOCALITA' PINETA Piano T

Roma - Istituto Poligrafico e Zecca dello Stato - P.V.

Dichiarazione di N.C.   
Denuncia di variazione

Compilata dal GEOM.  
(Titolo, cognome e nome)  
PETRUCCI ANTONELLA

RISERVATO ALL'UFFICIO

Data di presentazione: 27/10/2000 - Data: 18/05/2023 - N. pratica: PG0050940/2023 - Richiedente: PAGGI FRANCESCO - Ultima planimetria  
Scheda n. 1 di 1 Formato di acq.: A4(210x297) Part. di scada: PERUGIA n. 3888