



MINISTERO DELLE FINANZE
DIREZIONE GENERALE DEL CATASTO E DEI SERVIZI TECNICI ERARIALI

ACCERTAMENTO GENERALE DELLA PROPRIETA' IMMOBILIARE URBANA
(R. DECRETO LEGGE 13 APRILE 1939-XVII N°652)

Planimetria degli immobili urbani denunciati con la Scheda N° 3584768

Comune Lipari
Vico Morfeo 49

Ditta " [REDACTED]

*) Segnare cognome, nome, paternità del solo primo intestatario

ACCERTAMENTO GENERALE DELLA PROPRIETA' IMMOBILIARE URBANA

(R.D.L. 13 aprile 1939-XVII, n. 652)

COMUNE
di Lipari
Talloncino di riscontro
DELLA
SCHEDA NUMERO
3584768

AVVERTENZA: Il presente talloncino deve essere incollato a cura del dichiarante sulla planimetria (riproducendo la unità immobiliare denunciata con la presente scheda) da presentare ai sensi dell'articolo 7 del R. D. L. 13 aprile 1939-XVII, n. 652.

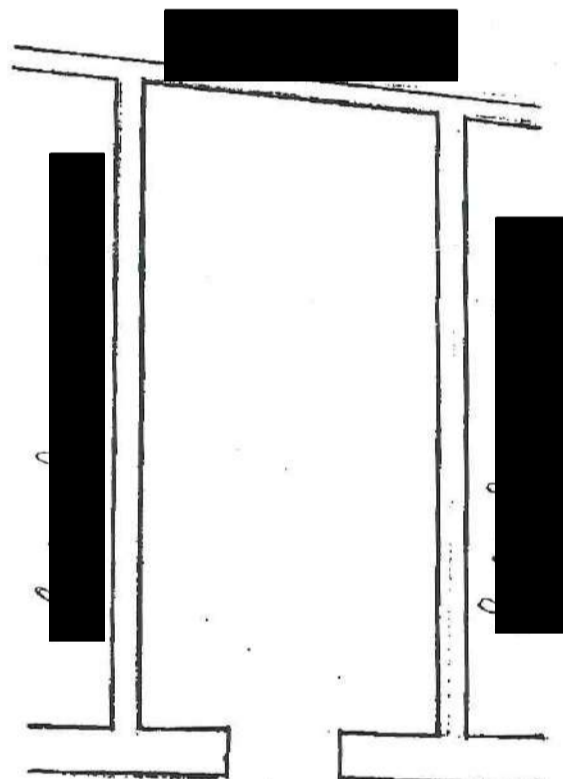

Vico Morfeo 49



98/014/10

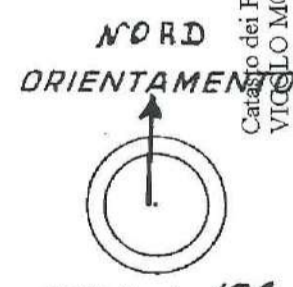

SCALA di 1: 100

Compilata dal
PROPRIETARIO
(Titolo, nome e cognome del tecnico)

Iscritto all'Albo de
della Provincia di

Data 29 gennaio 1940 Firma [REDACTED]

Catasto dei Fabbricati - Situazione al 17/06/2019 - Comune di LIPARI(E606) - < Sezione Urbana: 001 Foglio: 98 Particella: 614 - Subalterno: [REDACTED] - VICO MORFEO n. 51 piano: I;

MODULARIO
a.r. n. 407



MINISTERO DELLE FINANZE
DIPARTIMENTO DEL TERRITORIO
CATASTO EDILIZIO URBANO (RDL 13-4-1939, n. 652)

MOD. BN (CI)

LIRE
200

Planimetria di u.i.u. in Comune di LIPARI via G. GARIBOLDI civ. 16

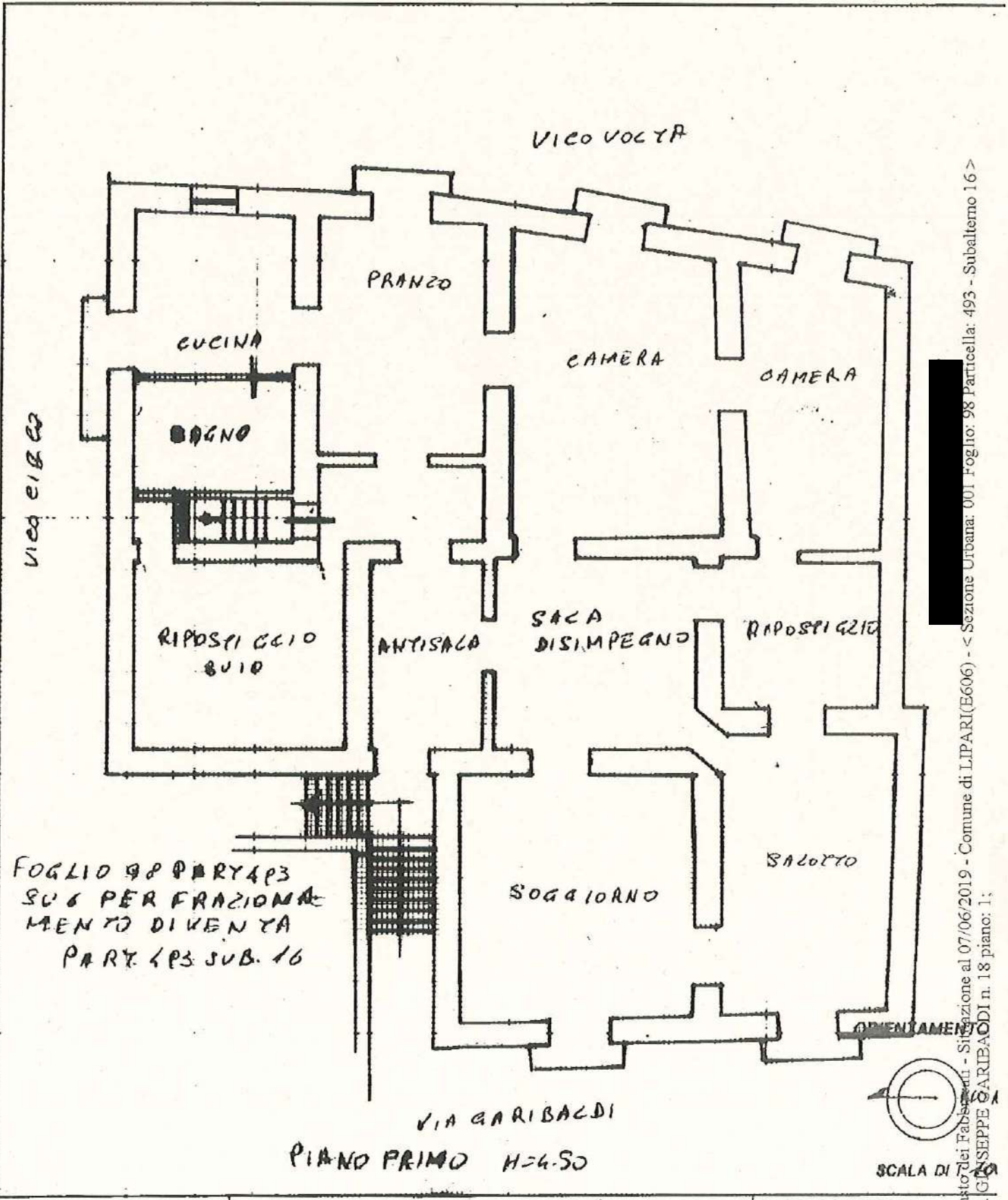

FOGLIO 98 PARY4P3
SUB PER FRAZIONA
MENTO DI VENT'A
PARY 4P3 SUB. 16

PIANO PRIMO H=4.50

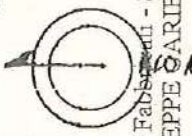

SCALA DI

Dichiarazione di N.C.
Denuncia di variazione

Compilata dal GEOM. PINOZZA
(Titolo, cognome e nome)
E. ZENNA

RISERVATO ALL'UFFICIO

Identificativi catastali
Data presentazione: 19/07/2000 - Data: 07/06/2019 - n. ME0065725 - Richiedente MACRI MARIA ANTONIETTA - Ultima Planimetria in atti
Tot. schede: 103 - Formato di foglio: A4(209x297) - Part. di scala: 1:1000
data 16/07/2019

Iscritto all'albo de... GEOM. PINOZZA
della provincia di ME
data 16/07/2019 Firma [Signature]

Catasto dei Fabbricati - Situazione al 07/06/2019 - Comune di LIPARI (E606) - < Sezione Urbana: 001 Foglio: 98 Particella: 493 - Subalterno 16 >
VIA GIUSEPPE GARIBOLDI n. 18 piano: 1;

Roma - Istituto Poligrafico e Zecca dello Stato - P.V.

MODULARIO
F. rig. rend. 497



MINISTERO DELLE FINANZE
DIPARTIMENTO DEL TERRITORIO

MOD. BN (CE)

CATASTO EDILIZIO URBANO (RDL 13-4-1939, n. 652)

LIRE
200

Planimetria di u.i.u. in Comune di LIPARI via GIARIBALDI civ. 48-48A

PER CAMBIO DESTINAZIONE D'USO DA MAGAZZINO A NEGOZIO E AMPLIAMENTO IN
SOPRALEVAZIONE DEL FOLLIO 98 PART. 289 SUB 2

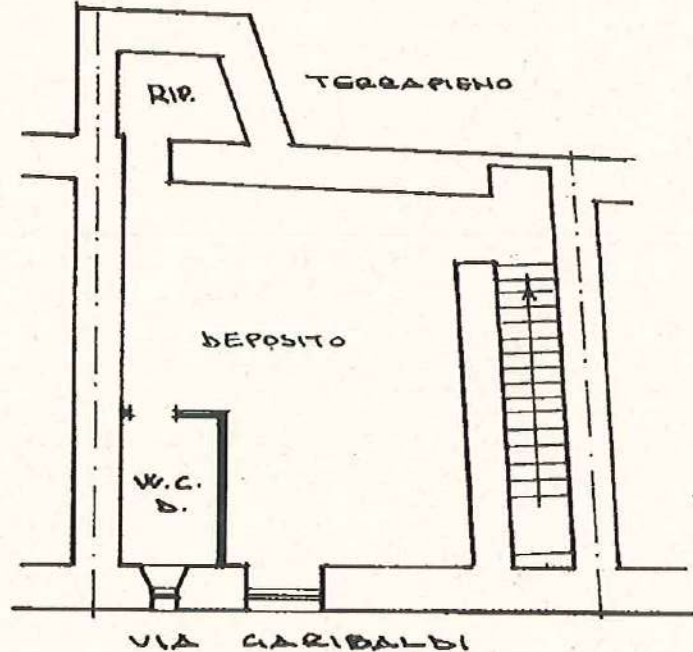

1° PIANO
H = MT. 2.40

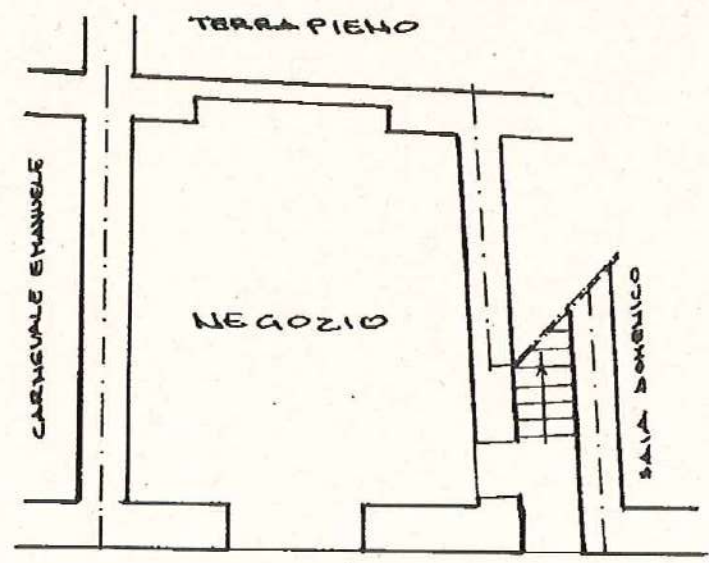

VIA GIARIBALDI
PIANO TERRA
H = MT. 3.30

ORIENTAMENTO

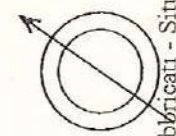

SCALA DI 1:1

Catasto dei Fabbricati - Situazione al 07/06/2019 - Comune di LIPARI (E606) - < Sezione Urbana: 001 Foglio: 98 Particella: 289 - Subalterno 2 >
VIA GIUSEPPE GARIBALDI n. 48A n. 48 piano: T-1;

Dichiarazione di N.C.
Denuncia di variazione

Compilata dal GEOM. A. ELIO
(Titolo, cognome e nome)
MOLICA

RISERVATO ALL'UFFICIO

Identificativi catastali
F. 98
289 sub 2

Iscritto all'albo dei GEOMETRI
della provincia di MESSINA n. BS4
data 12-06-1977 Firma P.A. CRINO'

MODULARIO
a.r.f. n. 497



MINISTERO DELLE FINANZE
DIPARTIMENTO DEL TERRITORIO
CATASTO EDILIZIO URBANO (RDL 13-4-1939, n. 652)

MOD. BN (CE)

LIRE
200

Planimetria di u.i.u. in Comune di LIPARI via VICO VOCCA civ. 1P

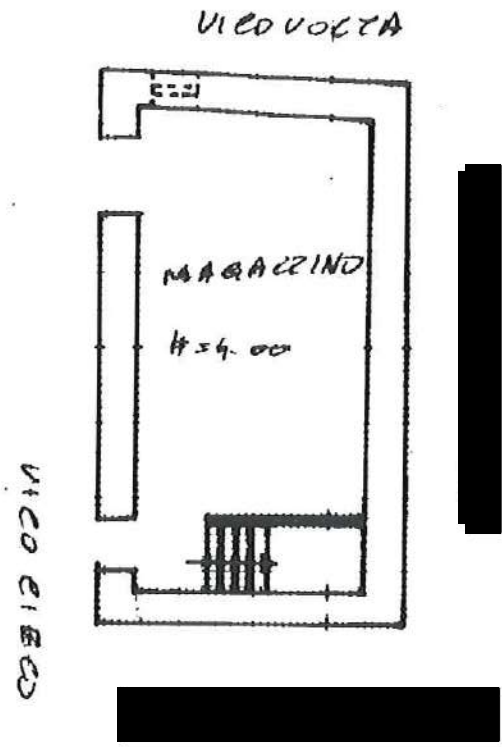

PIANO TERRA

FOGLIO CP PART 403 SUB 6
PER FRAZIONAMENTO DIVENTA
FOGLIO CP PART. 403 SUB. 12

ORIENTAMENTO

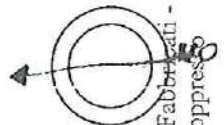

SCALA DI 1:100

Catasto Fabbricati - Situazione al 17/06/2019 - Comune di LIPARI(EG06) - < Sezione Urbana: 001 Foglio: 98 Particella: 493 - Subalterno 17 >
Imbb. Soppress.

Roma - Impulse Informatica e Zedoo dello Stato - P.V.

Dichiarazione di N.C.
Denuncia di variazione
Identificativi catastali

Compilata dal G.E.D.A. GIUSEPPE PIA
(Titolo, cognome e nome)
ELENA
Isritto all'albo de GEOMETRI
della provincia di MESSINA
data Firma [Signature]

RISERVATO ALL'UFFICIO