Data presentazione: 01/01/1964 - Data: 16/01/2024 - n. T214344 - Richiedente: BRGCLD55L18A326D

MODULARIO
F. - Cat. S. T. - 315

Mod. B (*Nuovo Catasto Edilizio Urbano*)

Lire 20

MINISTERO DELLE FINANZE
DIREZIONE GENERALE DEL CATASTO E DEI SERVIZI TECNICI ERARIALI

NUOVO CATASTO EDILIZIO URBANO

(R. DECRETO LEGGE 13 APRILE 1939, N. 652)

Planimetria dell'immobile situato nel Comune di Aosta *Via* Corso Inea

Ditta Gestione Case per Lavoratori (già INA Casa) - Roma - Via Bissolati 21

Allegata alla dichiarazione presentata all'Ufficio Tecnico Erariale di Aosta

alloggio n° 1
Piano Rialzato

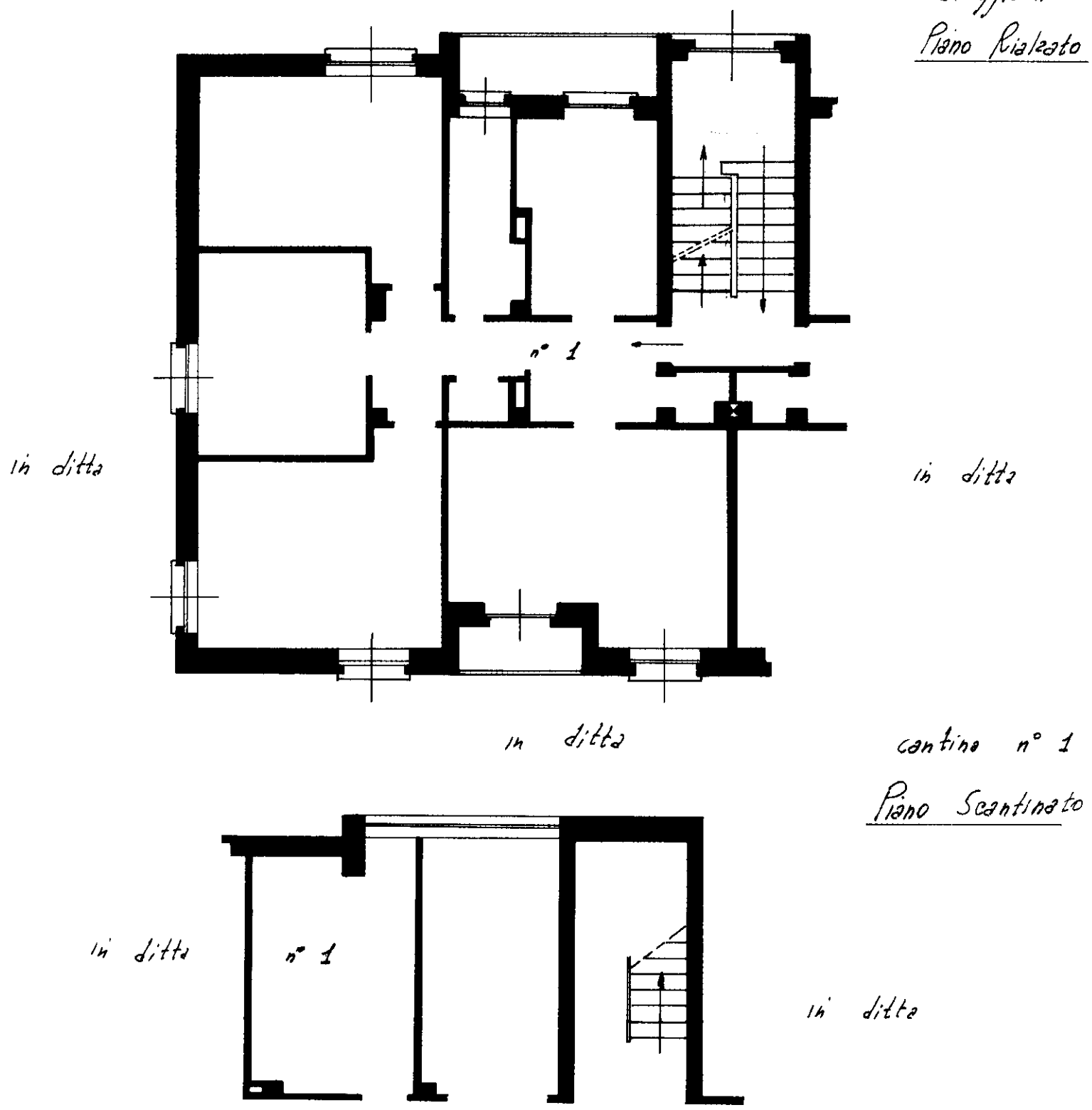

cantina n° 1
Piano Scantinato

ORIENTAMENTO

SCALA DI 1:100

SPAZIO RISERVATO PER LE ANNOTAZIONI D'UFFICIO

DATA

PROT. N°

Compilata dal geom. Mario Robotti
(Titolo, nome e cognome del tecnico)
dipend. I.A.C.P. Valle d'Aosta
Iscritto all'Albo de Via XXVI Febbraio 23
della Provincia di Aosta

DATA

Firma:

Data presentazione: 01/01/1964 - Data: 16/01/2024 - n. T214344 - Richiedente: BRGCLD55L18A326D
Totale schede: 1 - Formato di acquisizione: A3(297x420) - Formato stampa richiesto: A3(297x420)
Ultima planimetria in atti

Catasto dei Fabbricati - Situazione al 16/01/2024 - Comune di AOSTA(A326) - < Foglio 58 - Particella 166 - Subalterno 34 >
QUARTIERE DORA n. 132 Piano T

10 metri