

PIANO TERZO - SUB.42
H = 2,70 m - Scala 1:100

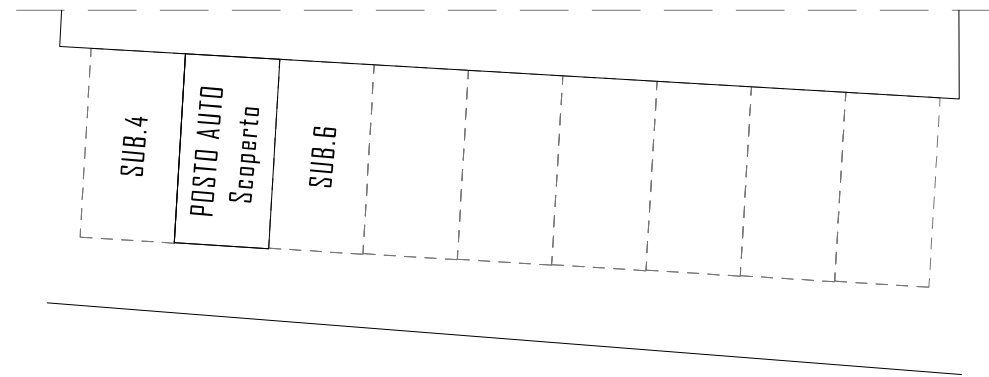

PIANO TERRA - SUB.5
Scala 1:200

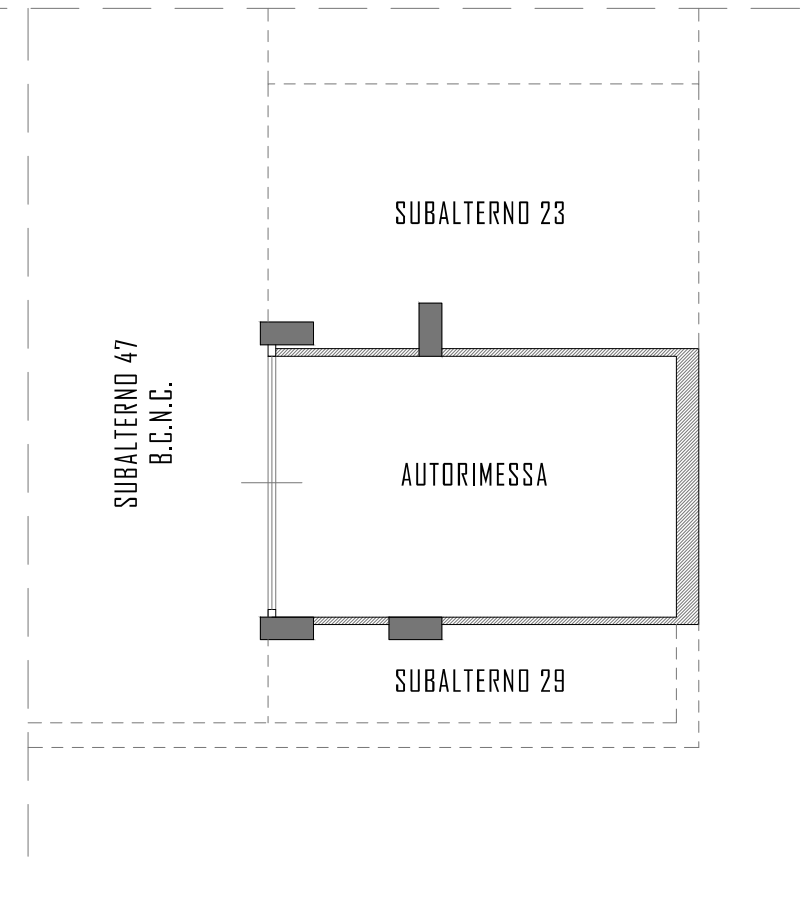

PIANO SEMINTERRATO - SUB.24
H = 3,40 m - Scala 1:100

TRIBUNALE DI TERAMO
ESECUZIONI IMMOBILIARI

OGGETTO: RG 242/2022

LOTTO 1

ELABORATO PLANIMETRIE STATO DI FATTO
 UBICAZIONE VIA MONTE AMIATA n.6/n.8 - PORTORETO (TE)
 RIF. CATASTALI FOGLIO 19 - P.LLA 3748 - SUB. 42-24-5
 SCALA 1:100 - 1:200
 C.T.U. Ing. Edoardo Solipaca - Ing. STEFANO MARCELLI

DATA: FEBBRAIO 2024

TAV_01

Firma Da: EDOARDO SOLIPACA Emesso Da: PROCERT ITALIA QUADRO FIDUCIARIA 2 Serial#: 16ce329