

N=4983500

# SABBIONETA-FG 37 MAPP. 314

Ufficio Provinciale di Mantova - Territorio Servizi Catastrali - Direttore D.SSA OLGA RITA LOTTI

E=1619600

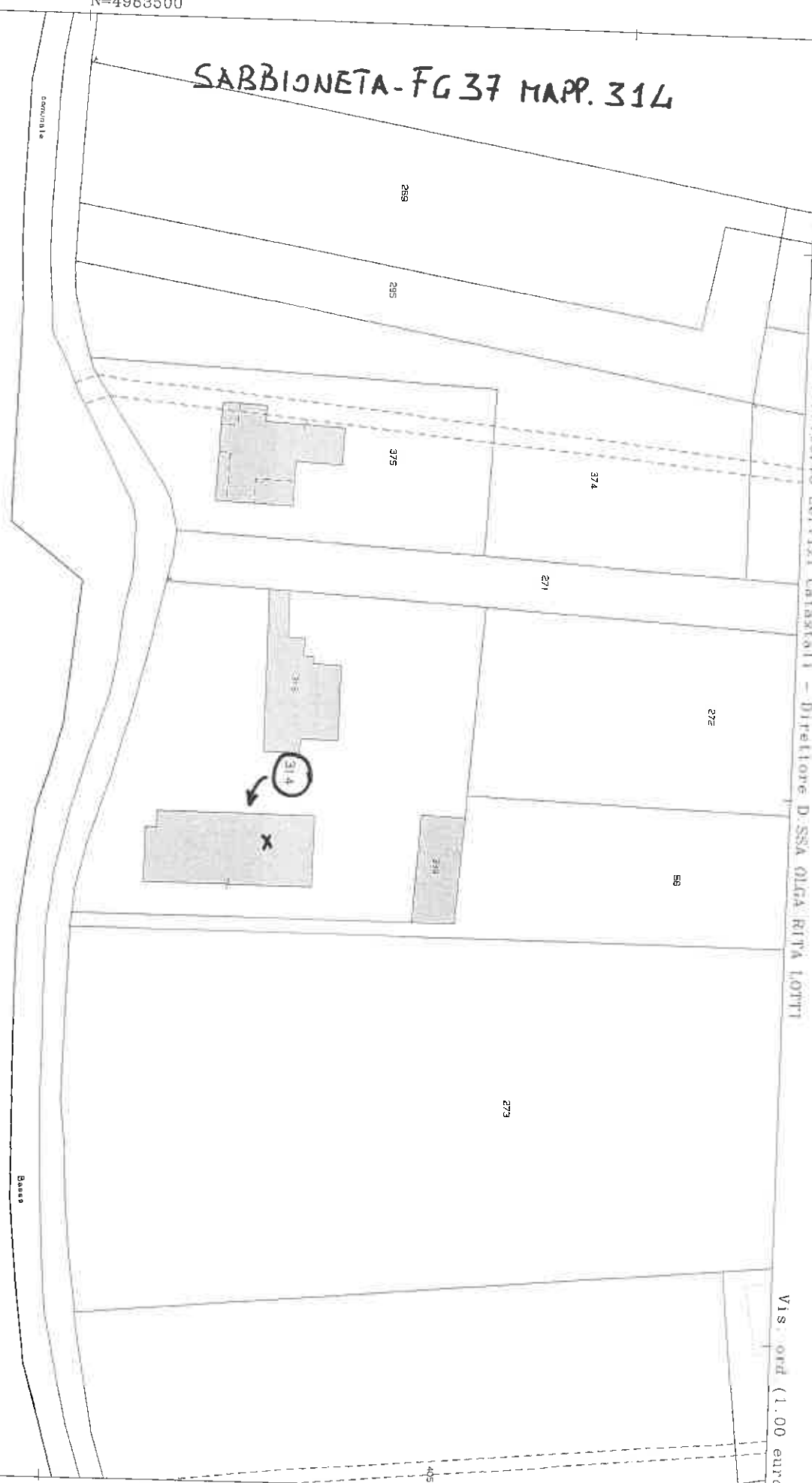

I Particella 314

Vis. ord (1.00 euro)

Comune: SABBIONETA  
Foglio: 37

Scala originale: 1:1000  
Dimensione cornice 267.000 x 189.000 metri

27-Mag-2015 12:12  
Prot. n. 1149638/2015

N=4983300

# SABBIONETA - FG 39 MAPPA 137

Ufficio Provinciale di Mantova - Territorio Servizi Catastali - Direttore D.SSA OLGA RITA LOTTI

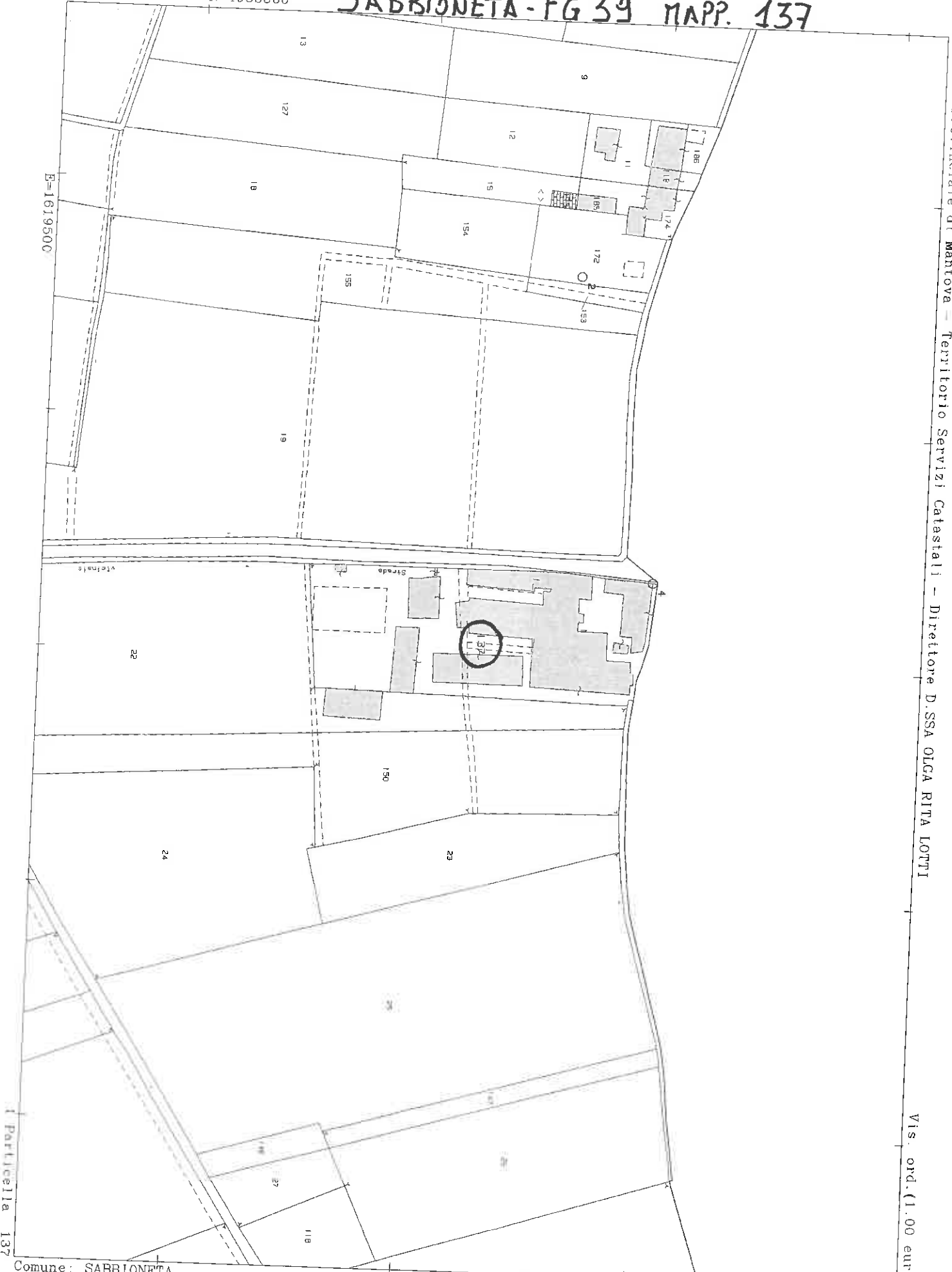

E=1619500

Particella 137

Vis. ord. (1.00 euro)

Comune: SABBIONETA

Foglio: 39

Scala originale: 1:2000  
Dimensione cornice 534.000 x 378.000 metri

27-Mag-2015 12:13  
Prot. n. T150095/2015

E=1619600

# SABBIONETA - FC 39 MAPP. 22-35

Ufficio Provinciale di Mantova - Territorio Servizi Catastali - Direttore: D. SSA OLGA RITA LOTTI

N=4983500

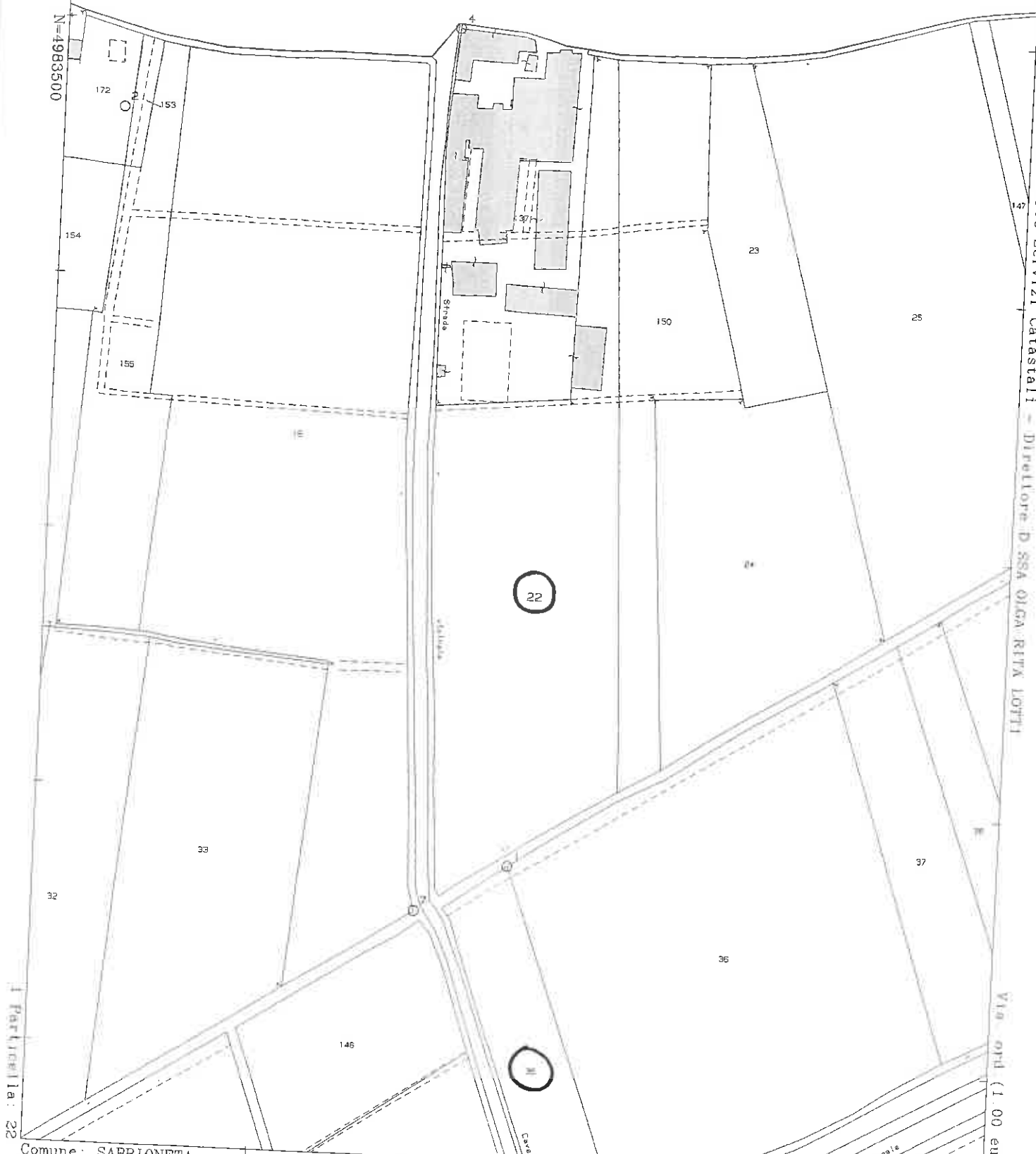

F. Particella: 22

Comune: SABBIONETA  
Foglio: 39

Scala originale: 1:2000  
Dimensione cornice 534.000 x 378.000 metri

27-Mag-2015 12:15  
Prot. n. T151898/2015

Via ord. (1.00 euro)

N=4983000

# SABBIONETA - FG 39 MAP. 22-35

E=1619500

Ufficio Provinciale di Mantova - Territorio Servizi Catastrali - Direttore D.SSA OLGA RITA LOTTI

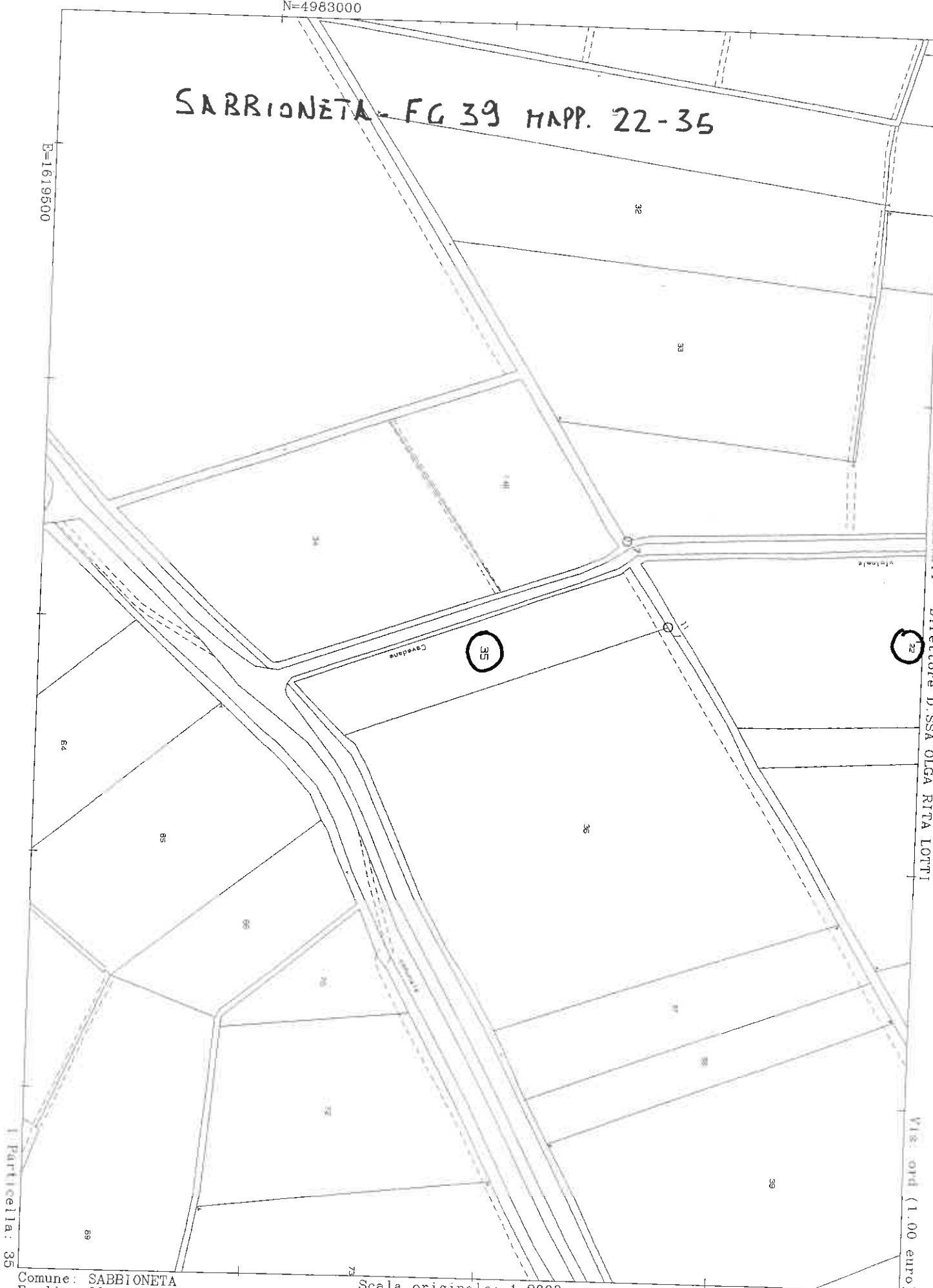

32

35

Cavedane

Via: ord (1.00 euro)

Particella: 35

Comune: SABBIONETA  
Foglio: 39

Scala originale: 1:2000  
Dimensione cornice 534.000 x 378.000 metri

27-Mag-2015 12:16  
Prot. n. T152267/2015

N=4982700

E=1619500

# SABBIONETA - FC 39 MAPPA. 63

Ufficio Provinciale di Mantova - Territorio Servizi Catastrali - Direttore D. SSA OLGA RITA LOTTI

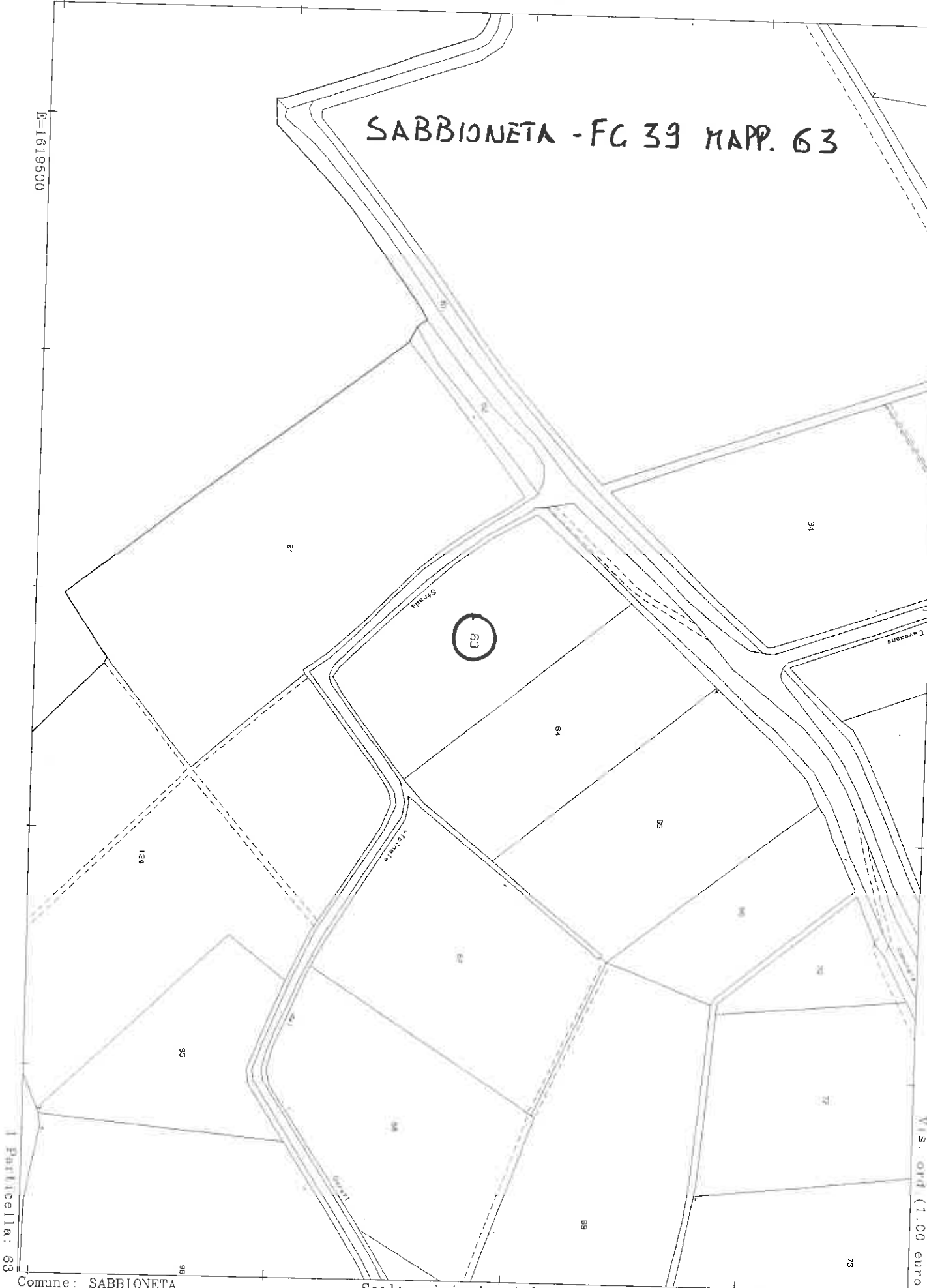

Vis. ord (1.00 euro)

Comune: SABBIONETA  
Foglio: 39

Scala originale: 1:2000  
Dimensione cornice: 534.000 x 378.000 metri

27-Mag-2015 12:17  
Prot. n. T152648/2015

N=4982700

E=1619800

# SABBIONETA FG 39 NAPP. 97-125

Ufficio Provinciale di Mantova - Territorio Servizi Catastrali - Direttore D.SSA OLGA RITA LOTTI



1 Particella 125

Comune: SABBIONETA  
Foglio: 39

Scala originale: 1:2000  
Dimensione cornice 534.000 x 378.000 metri

27-Mag-2015 12:17  
Prot. n. T153157/2015

E=1620700

# SABBIONETA-FG 39 MAPP. 93-131

Ufficio Provinciale di Mantova - Territorio Servizi Catastali - Direttore D. SSA OLGA RITA LOTTI

N=4983800

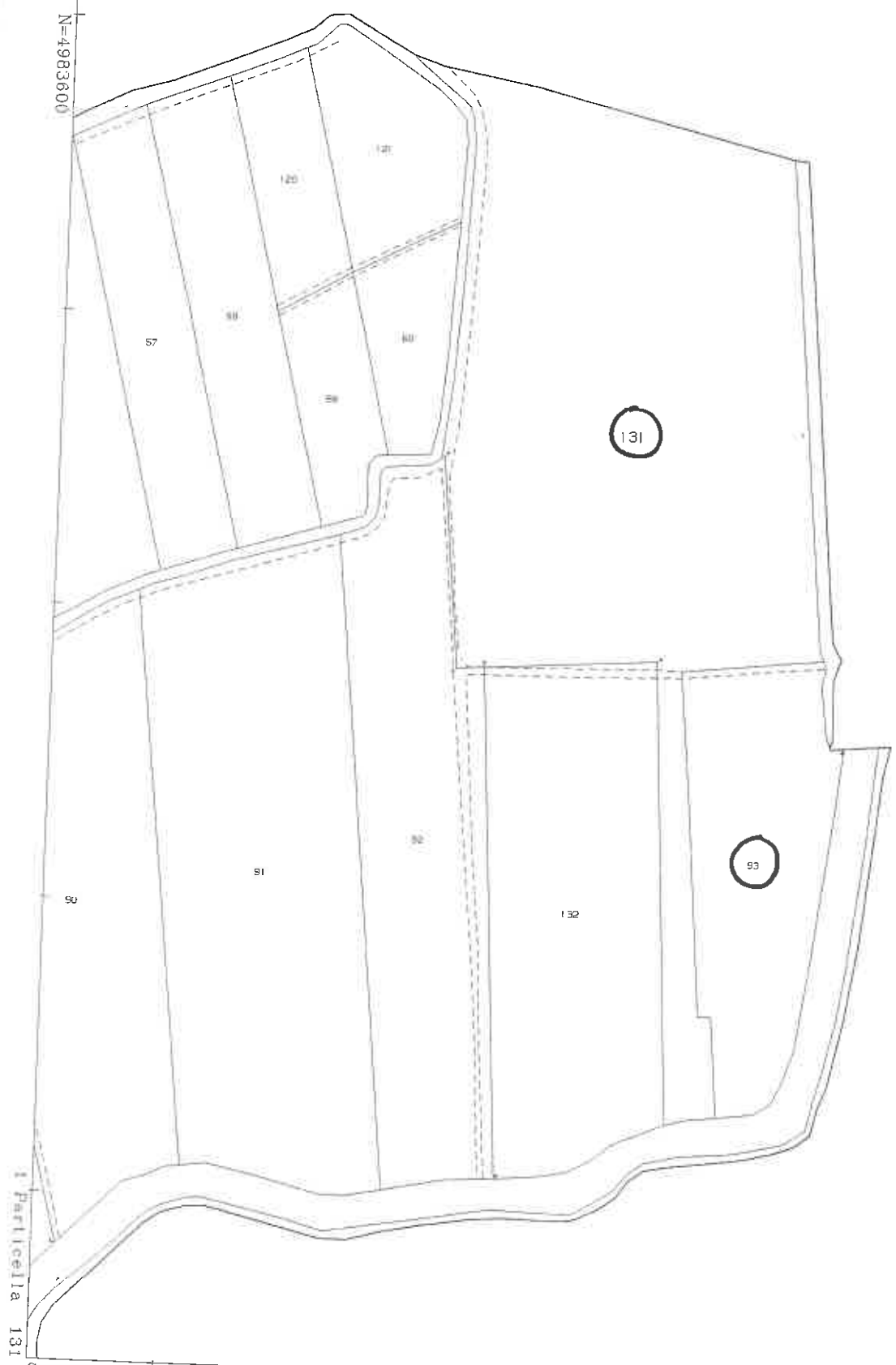

1 Particella 131

Via ord (1.00 euro)

Comune: SABBIONETA  
Foglio: 39

Scala originale: 1:2000  
Dimensione cornice 534.000 x 378.000 metri

27-Mag-2015 12:15  
Prot. n. 1151444/2015

E=1624100

# VIADANA - FG 18 MAPP. 42-43-44-45

Ufficio Provinciale di Mantova - Territorio Servizi Catastrali - Direttore D. SSA OLGA RITA LOTTI

N=1986200

42

43

44

45

Particella: 42

Vis. ord. (1.00 euro)

Comune: VIADANA  
Foglio: 18

Scala originale: 1:2000  
Dimensione cornice 534.000 x 378.000 metri

27-Mag-2015 12:18  
Prot. n. T153762/2015



# VIADANA - FG 18 MAPP. 42-43-44-45-46

E=1624000

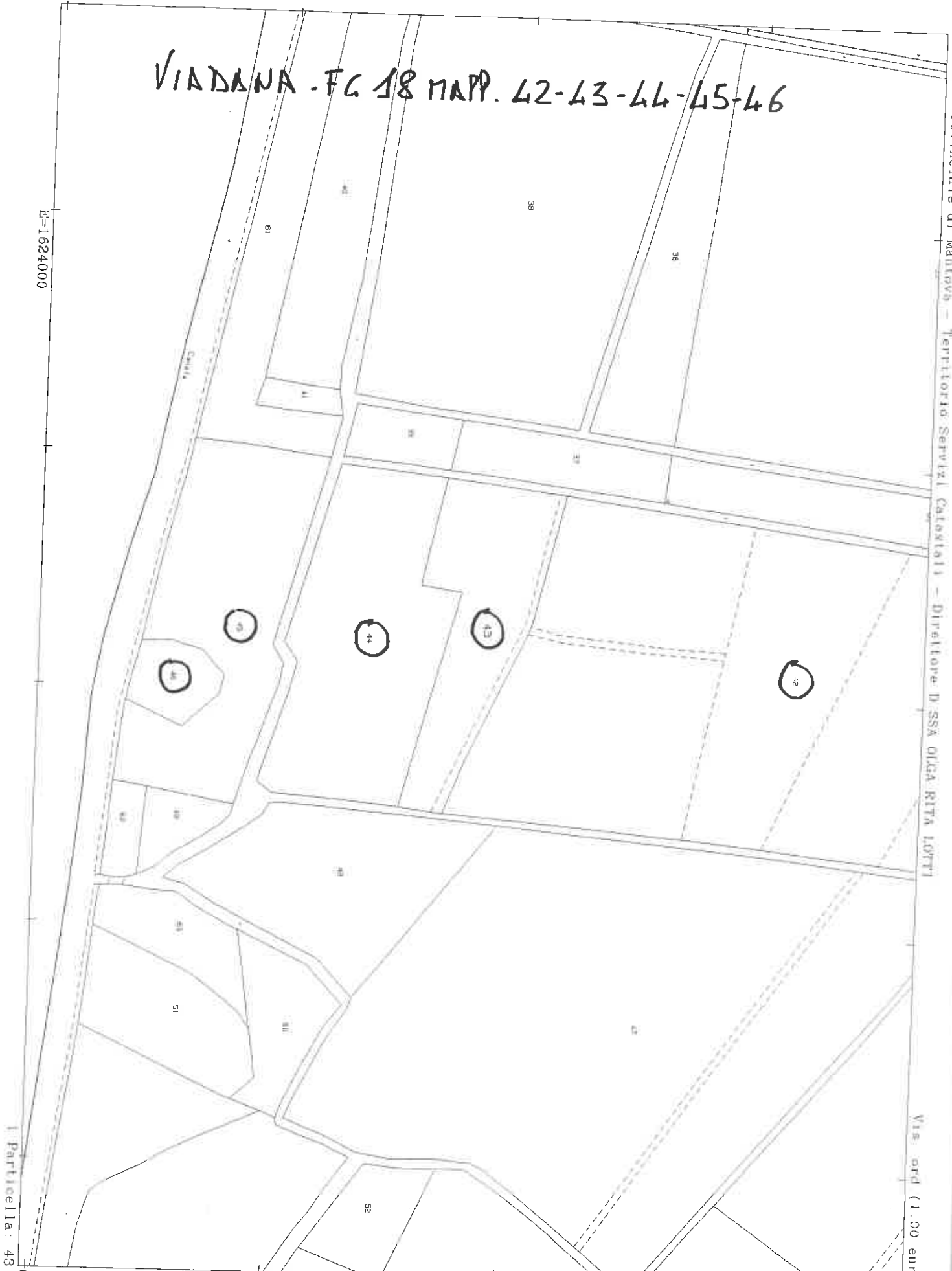

Ufficio Provinciale di Matrova - Territorio Servizi Catastrali - Direttore D. SSA OLGA RITA LOFTI

Vie ord (1.00 euro)

Particella: 48

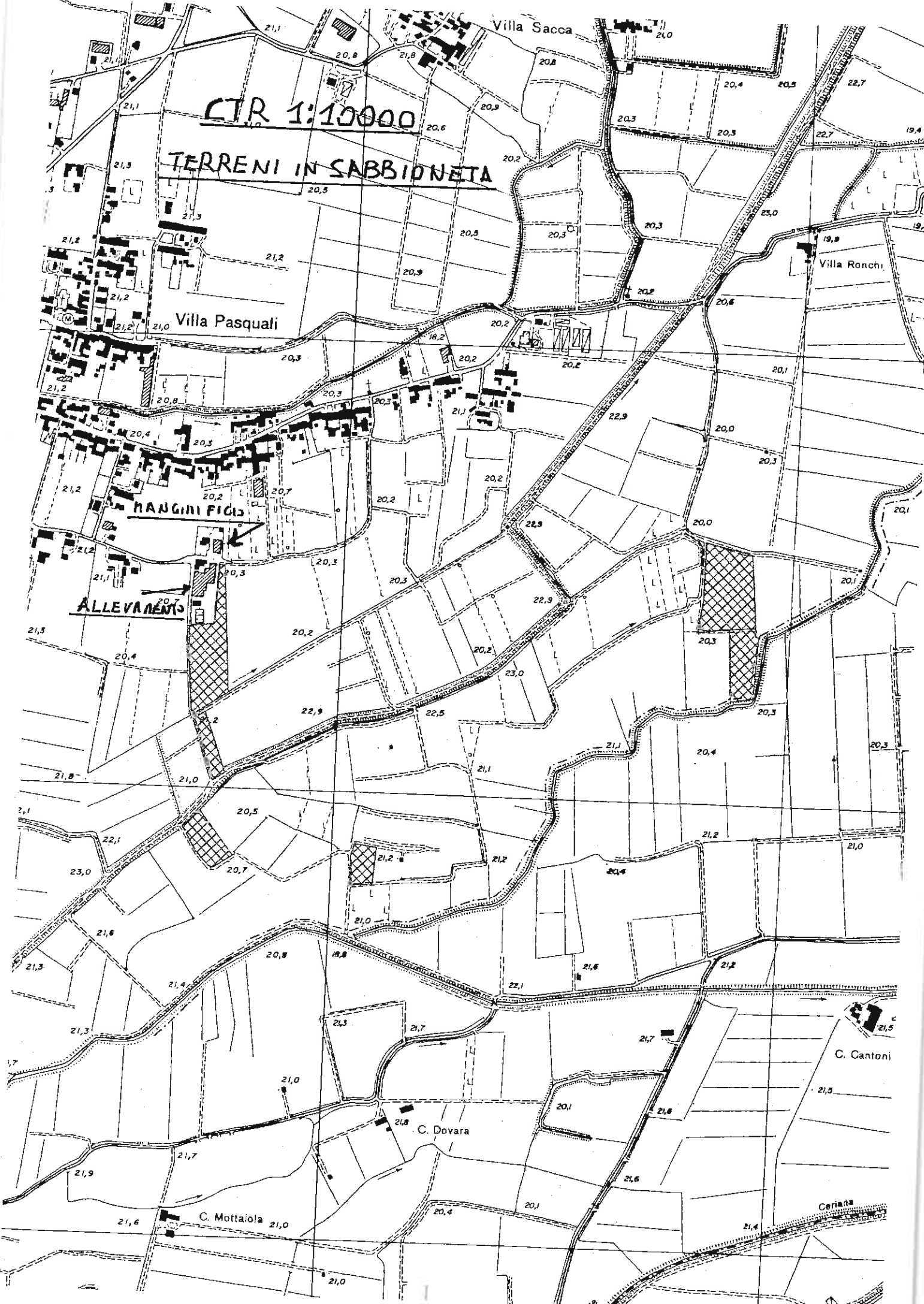

CTR 1:10000

TERRENI IN SABBIONETA

Villa Pasquali

Villa Sacca

Villa Ronchi

RANGINI FIGLI

ALLEVAMENTO

C. Cantoni

C. Dovara

C. Mottaiola

Ceriana

CTR 1:10000

TERRENI IN VIADANA

BASSE  
SABBIONARE

C.te Milano

C.te Campetti

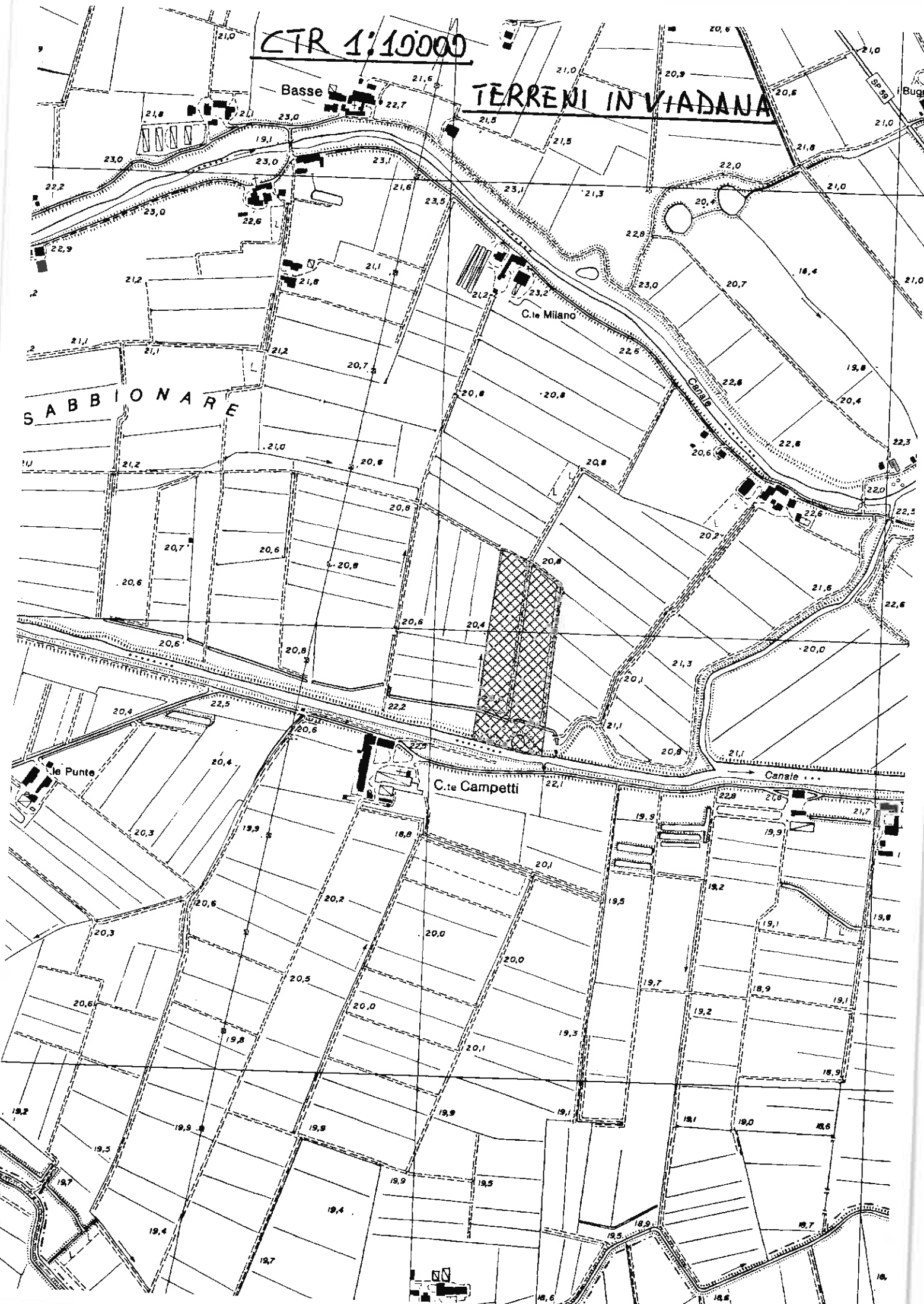

Scala 1: 500

Agencia del Territorio  
**CAIASTO FABBRICATI**  
Ufficio provinciale di  
Mantova

Dichiarazione protocollo n. del  
Planimetria di u.i.v. in Comune di Sabbioneta  
Via Viazola  
cat. 57

Identificativi Catastrali:  
Sezione:  
Foglio: 37  
Particella: 314  
Subalterno: 1

Completata da:  
Gianni Bertio  
Iscritto all'albo:  
Geometri  
Prov. Mantova

N. 2188

# SCHEDA PLANIMETRICA GENERALE - ALL. A-B-C-D-E-F

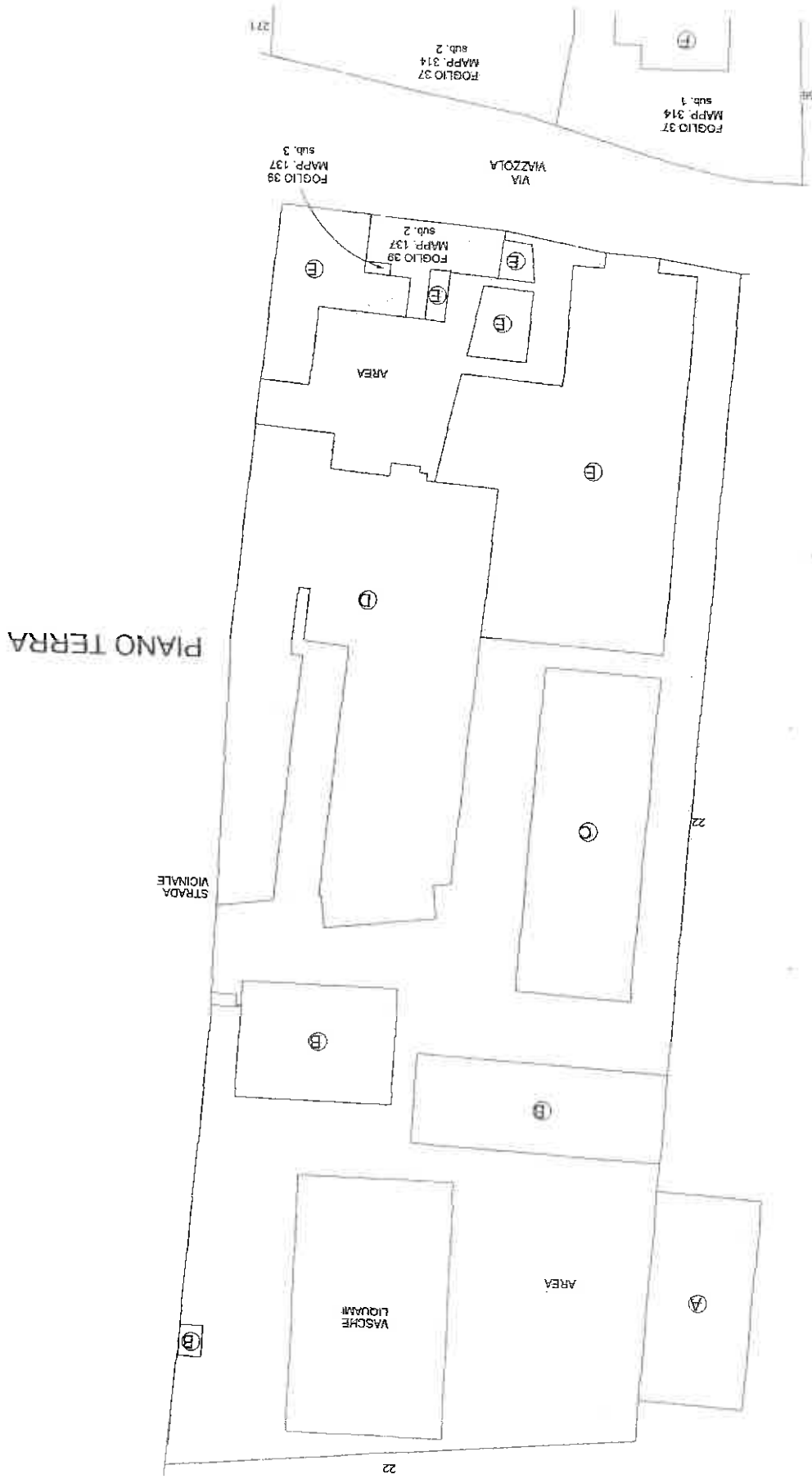

**Agenzia del Territorio**  
**CATASTO FABBRICATI**  
Ufficio Provinciale di  
Mantova

Dichiarazione protocollo n. \_\_\_\_\_ del \_\_\_\_\_  
Planimetria di u.i.u. in Comune di Sabbioneta  
Via Viazzola

civ. 57

Identificativi Catastali:  
Sezione:  
Foglio: 37  
Particella: 314  
Subalterno: 1

Compilata da:  
Cimardi Mirko  
Iscritto all'albo:  
Geometri  
Prov. Mantova

N. 2188

Scheda n. 2

Scala 1:500

# SCHEDA PLANIMETRICA - ALL. F

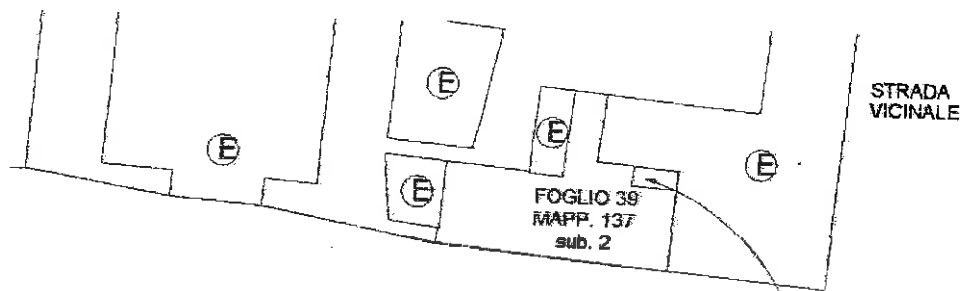

STRADA VICINALE

VIA  
VIAZZOLA

FOGLIO 39  
MAPP. 137  
sub. 3

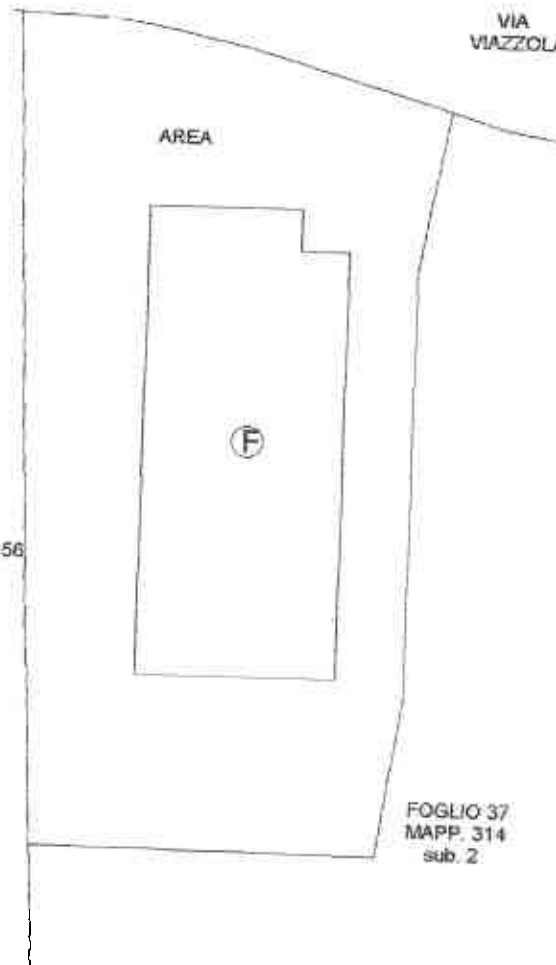

FOGLIO 37  
MAPP. 314  
sub. 2



Dichiarazione protocello n. \_\_\_\_\_ del \_\_\_\_\_  
Planimetria di u.i.u. in Comune di Sabbioneta  
Via Viazzola

civ. 57

Identificativi Catastali:

Sezione:  
Foglio: 37  
Particella: 314  
Subalterno: 1

Compilata da:  
Cimardi Mirko  
Iscritto all'albo:  
Geometri

Prov. Mantova

N. 2188

Scheda n. 3

Scala 1:200

# FABBRICATO 24

allegato A

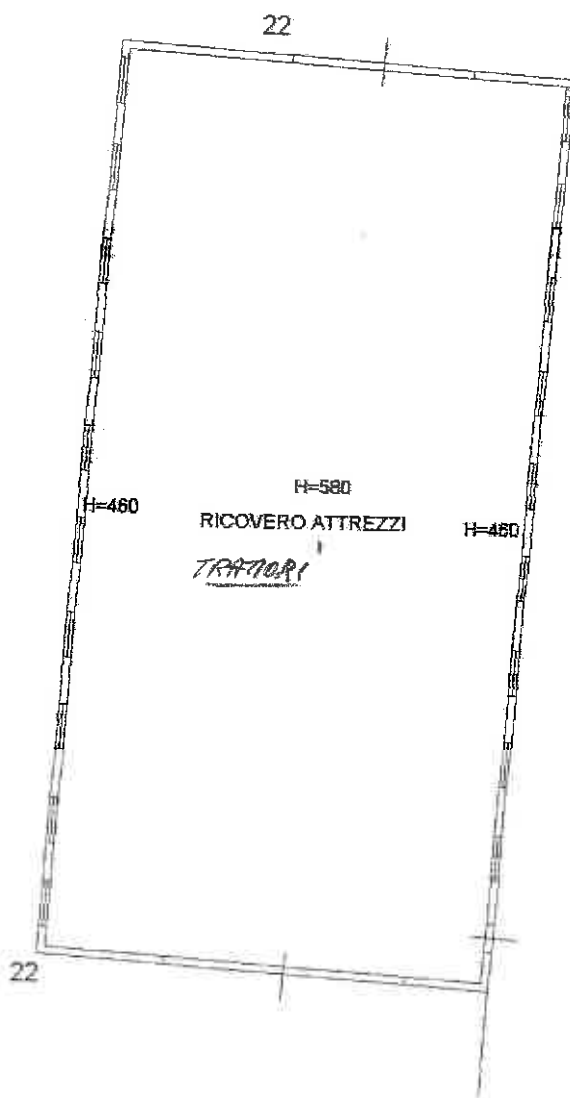
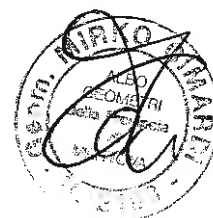

PIANO TERRA





allegato B

STRADA  
VICINALE

LOG. POMPE  
11-300  
11-310

LOG. POMPE

FABBRICATO 22

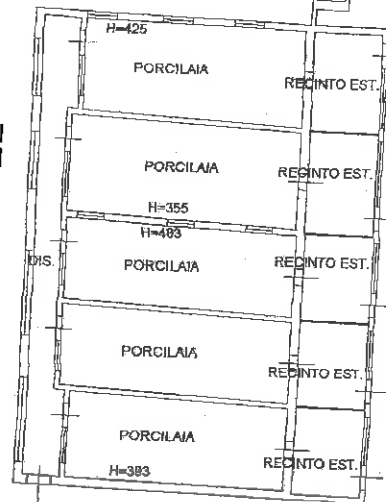

FABBRICATO 23

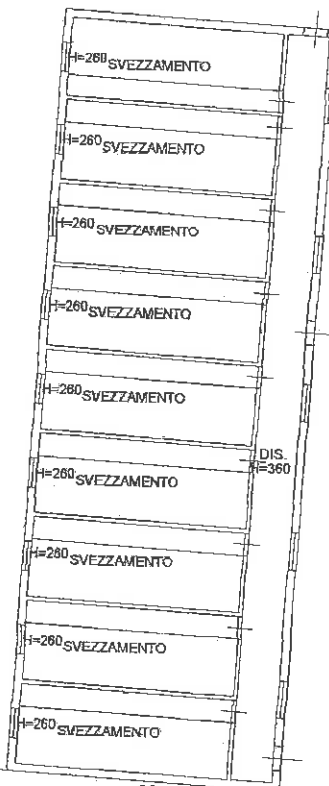

allegato  
A

22

PIANO TERRA



Identificativi Catastali:  
Sezione:  
Foglio: 37  
Particella: 314  
Subalterno: 1

Compilata da:  
Cimardi Mirko  
Iscritto all'albo:  
Geometri  
Prov. Mantova

N. 2188

Scheda n. 5

Scala 1:200

# FABBRICATO 21



22

allegato C

## PIANO TERRA





Agenzia del Territorio  
**CATASTO FABBRICATI**  
 Ufficio provinciale di  
 Mantova

scheda n. 6  
 Scala 1:200

Dichiarazione protocollo n. del  
 Pianimetria di u.i.u. in Comune di Sabbioneta  
 Via Viazzola

civ. 57

Identificativi Catastali:  
 Sezione:  
 Foglio: 37  
 Particella: 314  
 Subalterno: 1

Compilata da:  
 Cimardi, Mirko  
 Iscritto all'albo  
 Geometri  
 Enzo Mantova  
 n. 2188



allegato D

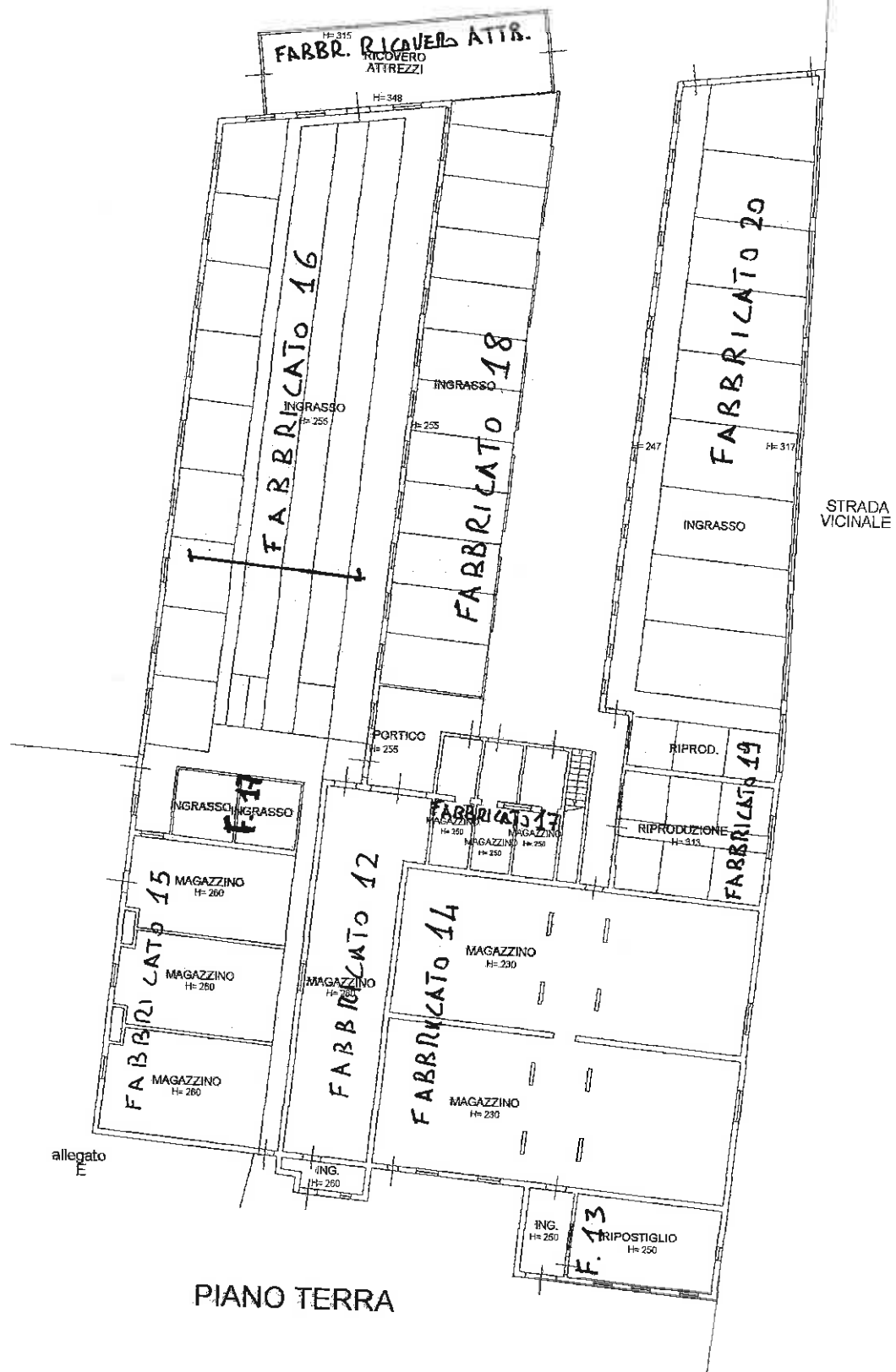

4



allegato E

allegato D

Agenzia del Territorio  
**CATASTO FABBRICATI**  
Ufficio provinciale di  
Mantova

Dichiarazione protocollo n. del  
Planimetria di u.i.u. in Comune di Sabbioneta  
Via Viazzola

Identificativi Catastali:  
Sezione: 37  
Foglio: 314  
Particella: 314  
Subalterno: 1

Completata da:  
Cignarini Mirko  
Inscritto all'albo:  
Geometri  
Prov. Mantova n. 2188

Scada n. 7  
Scala 1: 200



PIANO TERRA





5

56

**MANGIMIFICIO - SILOS - SERVIZI IGIENICI**

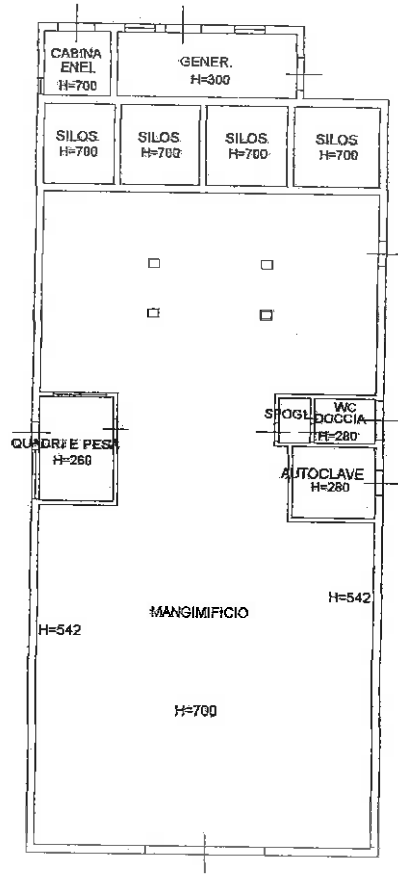

allegato F

VIA  
 VIAZZOLA

FOGLIO 37  
 MAPPA 314  
 sub. 2

