

**Agenzia del Territorio
CATASTO FABBRICATI
Ufficio Provinciale di
Cosenza**

Dichiarazione protocollo n. CS0267780 del 17/09/2004

Planimetria di u.i.u. in Comune di Fuscaldo

Via Margellina

civ.

Identificativi Catastali:

Sezione:

Foglio: 40

Particella: 727

Subalterno: 1

Compilata da:

Isritto all'albo:
Geometri

Prov. Cosenza

N. 1137

Scheda n. 1

Scala 1:200

PIANTA PIANO TERRA

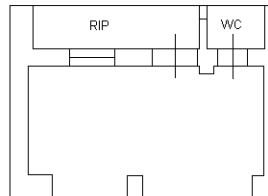

ORIENTAMENTO

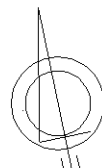

Ultima planimetria in atti

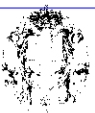

MINISTERO DELLE FINANZE

DIREZIONE GENERALE DEL CATASTRO E DEI SERVIZI TECNICI ERARIAI

ACCERTAMENTO GENERALE DELLA PROPRIETA' IMMOBILIARE URBANA

(R. D. L. 13 APRILE 1939 XVII, n. 652)

ACCERTAMENTO GENERALE DELLA PROPRIETA' IMMOBILIARE URBANA

(R. D. L. 13 aprile 1939-XVII, n. 652)

Planimetria degli immobili urbani denunciati con la Scheda N° 3033130

Comune *Fuscaldo*

Ditta ~~...~~

Via *Margellina*

Segnare cognome, nome, paternità del solo primo intestatario

COMUNE

di

Talloncino di riscontro

DELLA

SCHEDA NUMERO

3033130

AVVERTENZA: Il presente talloncino deve essere incollato a cura del dichiarante sulla planimetria (riproducente la unità immobiliare denunciata con la presente scheda) da presentare ai sensi dell'articolo 7 del R. D. L. 13 aprile 1939-XVII, n. 652.

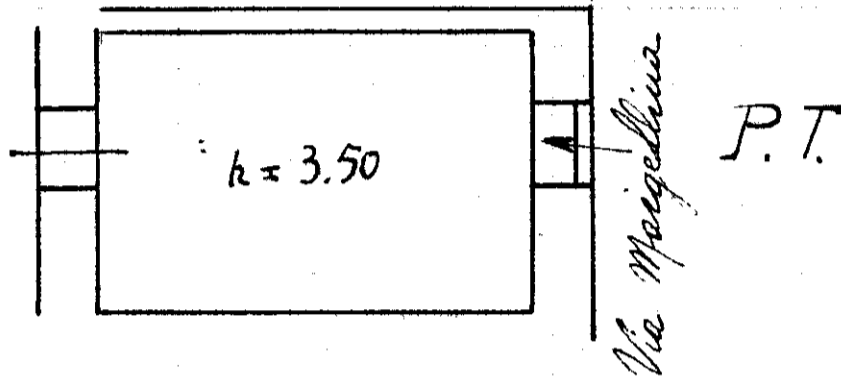

ORIENTAMENTO

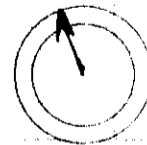

SCALA di 1:100

Compilata da:

40
46
1

iscritto all'Albo de
della Provincia di *Cosenza*

Data, *5-4-940* XVII

Firma ~~...~~

Agenzia del Territorio
CATASTO FABBRICATI
Ufficio Provinciale di
Cosenza

ELABORATO PLANIMETRICO

Compilato da:

Iscritto all'albo:
Geometri

Prov. Cosenza

N. 1137

Comune di Fuscaldo

Sezione: Foglio: 40

Particella: 728

Protocollo n. CS0270791 del 28/09/2004

Tipo Mappale n. 267735 del 17/09/2004

Dimostrazione grafica dei subalterni

Scala 1 : 500

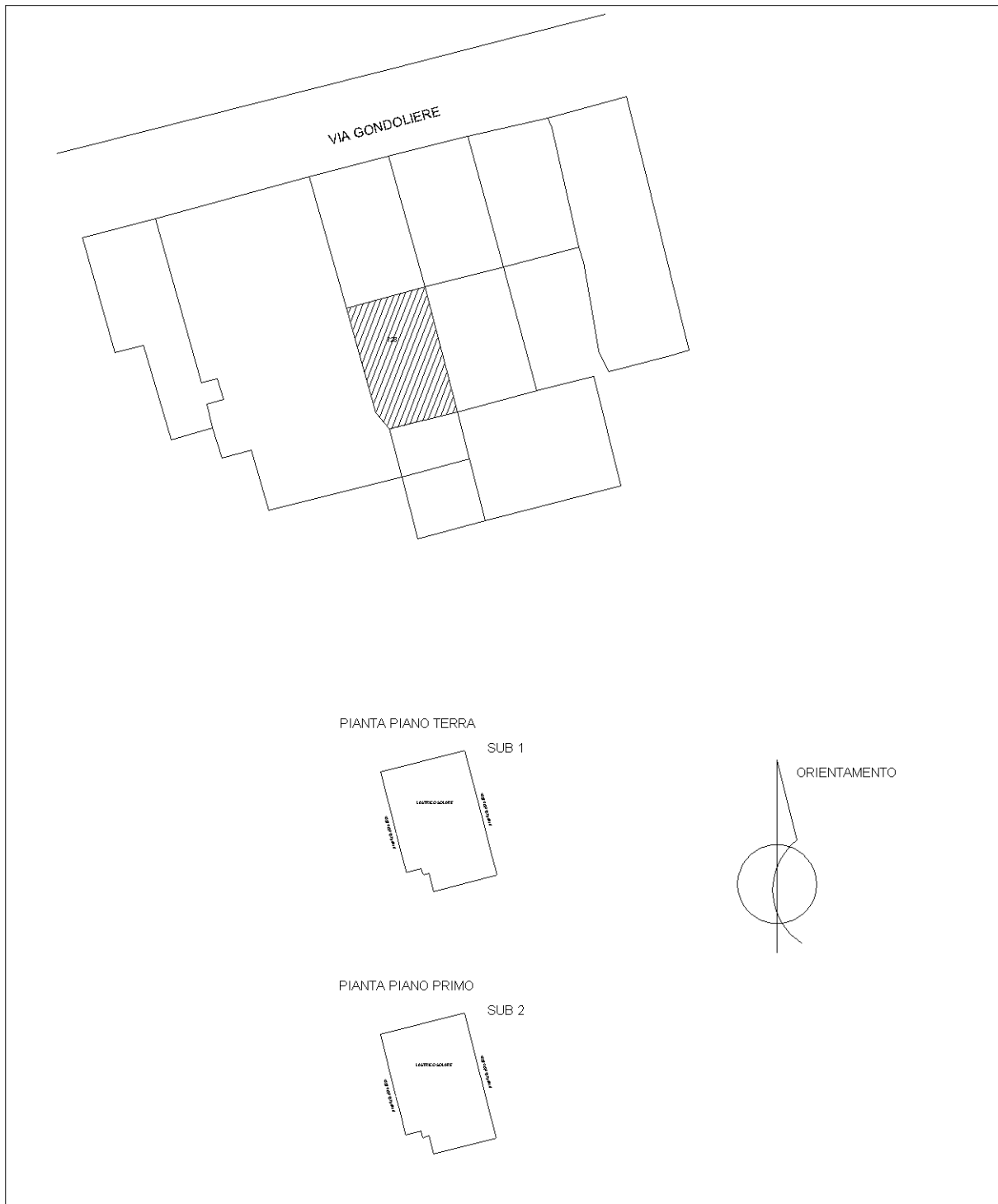

Ultima planimetria in atti

**Agenzia del Territorio
CATASTO FABBRICATI
Ufficio Provinciale di
Cosenza**

Dichiarazione protocollo n. CS0270791 del 28/09/2004

Planimetria di u.i.u. in Comune di Fuscaldo

Via Gondoliere

civ.

Identificativi Catastali:

Sezione:
Foglio: 40
Particella: 728
Subalterno: 1

Compilata da:

~~_____~~
Iscritto all'albo:
Geometri

Prov. Cosenza

N. 1137

Scheda n. 1

Scala 1:200

PIANTA PIANO TERRA

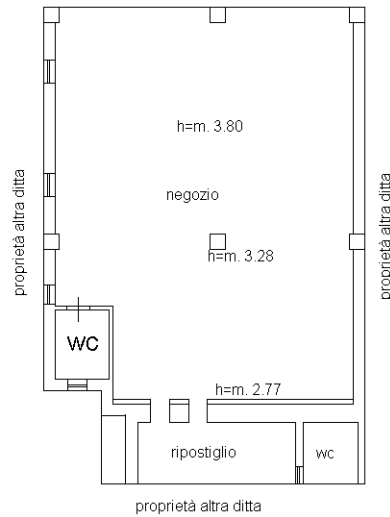

ORIENTAMENTO



Ultima planimetria in atti

**Agenzia delle Entrate
CATASTO FABBRICATI
Ufficio Provinciale di
Cosenza**

ELABORATO PLANIMETRICO

Compilato da:

Isritto all'albo:
Geometri

Prov. Cosenza

N. 1137

Comune di Fuscaldo

Protocollo n. CS0013478 del 06/02/2019

Sezione: Foglio: 40

Particella: 49

Tipo Mappale n. del

Dimostrazione grafica dei subalterni

Scala 1 : 500

PIANO TERRA

PART. 50

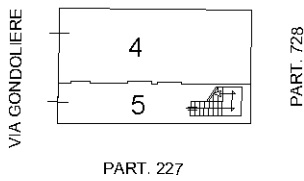

PART. 227

PIANO PRIMO



PIANO SECONDO

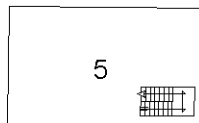

Ultima planimetria in atti

Agenzia delle Entrate
CATASTO FABBRICATI
Ufficio Provinciale di
Cosenza

Dichiarazione protocollo n. CS0013478 del 06/02/2019

Comune di Fuscaldo

Via Gondoliere

civ. 1

Identificativi Catastali:

Sezione:

Foglio: 40

Particella: 49

Subalterno: 4

Compilata da:

~~XXXXXXXXXX~~
Iscritto all'albo:
Geometri

Prov. Cosenza

N. 1137

Planimetria

Scheda n. 1

Scala 1:200

PIANO TERRA

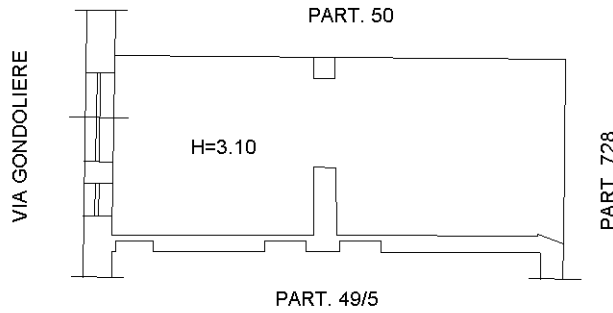

Ultima planimetria in atti

**Agenzia delle Entrate
CATASTO FABBRICATI
Ufficio Provinciale di
Cosenza**

Dichiarazione protocollo n. CS0013478 del 06/02/2019

Comune di Fuscaldo

Via Gondoliere

civ. 9

Identificativi Catastali:

Sezione:

Foglio: 40

Particella: 49

Subalterno: 5

Compilata da:

Isritto all'albo:
Geometri

Prov. Cosenza

N. 1137

Planimetria

Scheda n. 1

Scala 1:200

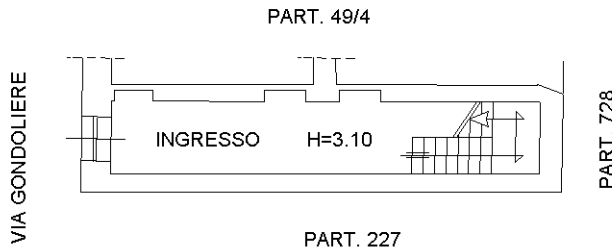

PIANO TERRA

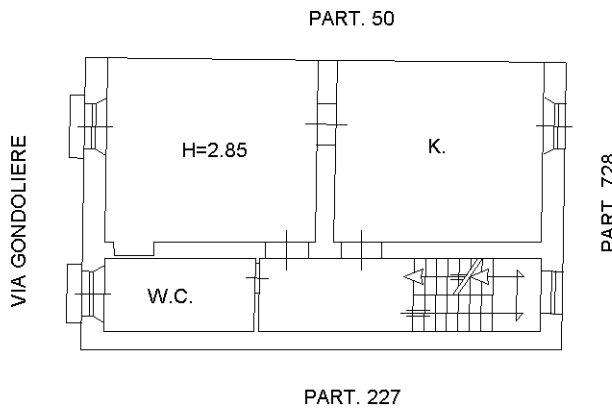

PIANO PRIMO

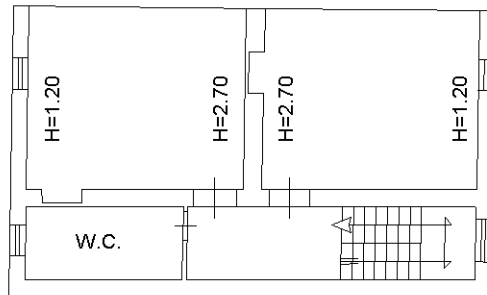

PIANO SECONDO



Ultima planimetria in atti

Pianta piano Terra

stato attuale

scala 1:100

N.C.E.U. Foglio 40 Particella 49 Sub. 4
 Foglio 40 Particella 49 Sub. 5
 Foglio 40 Particella 728 Sub. 1
 Foglio 40 Particella 728 Sub. 2
 Foglio 40 Particella 46 Sub. 1
 Foglio 40 Particella 727 Sub. 1

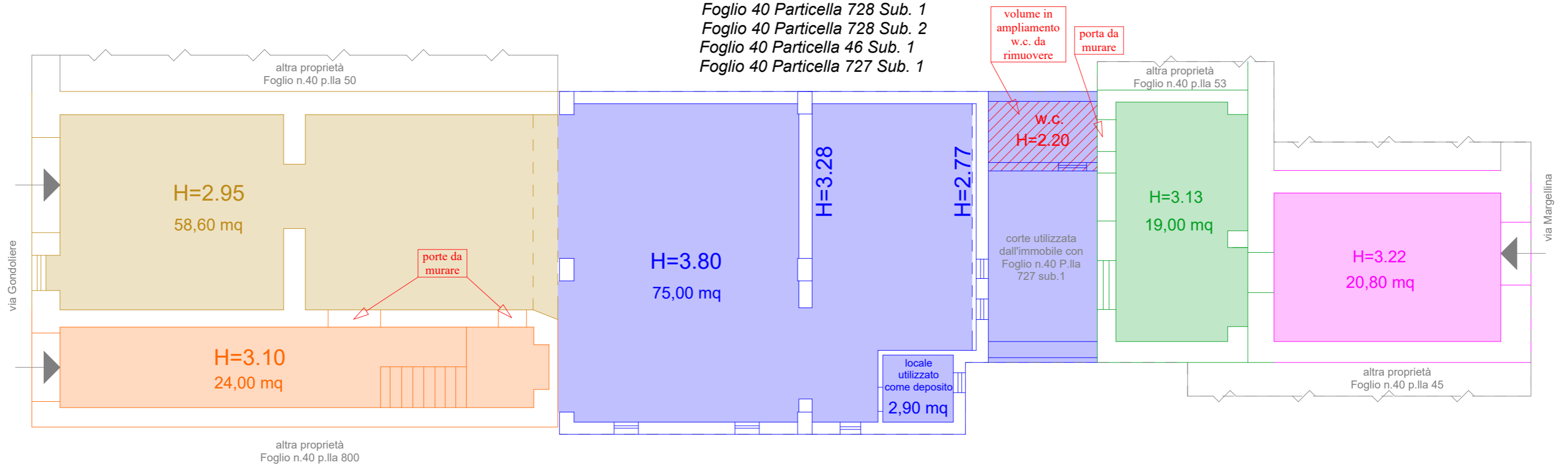

Legenda difformità urbanistiche:

*difformità rilevanti riscontrate rispetto:
 alle planimetrie catastali storiche per fabbricati ante 1967
 allo stralcio del programma di fabbricazione del 1975*

*- volume in ampliamento, w.c. non presente alla data del 1975
 - corte appartenente al Foglio 40 p.lla 728 sub.1 nella quasi
 totalità della sua superficie ed utilizzata dall'immobile individuato
 catastalmente con Foglio 40 p.lla 727 sub.1*

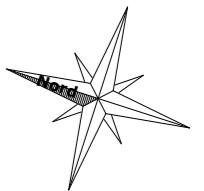

Legenda riferimenti catastali:

- catastalmente Foglio n.40 P.lla 49 sub.4
- catastalmente Foglio n.40 P.lla 49 sub.5
- catastalmente Foglio n.40 P.lla 728 sub.1
- catastalmente Foglio n.40 P.lla 727 sub.1
- catastalmente Foglio n.40 P.lla 46 sub.1

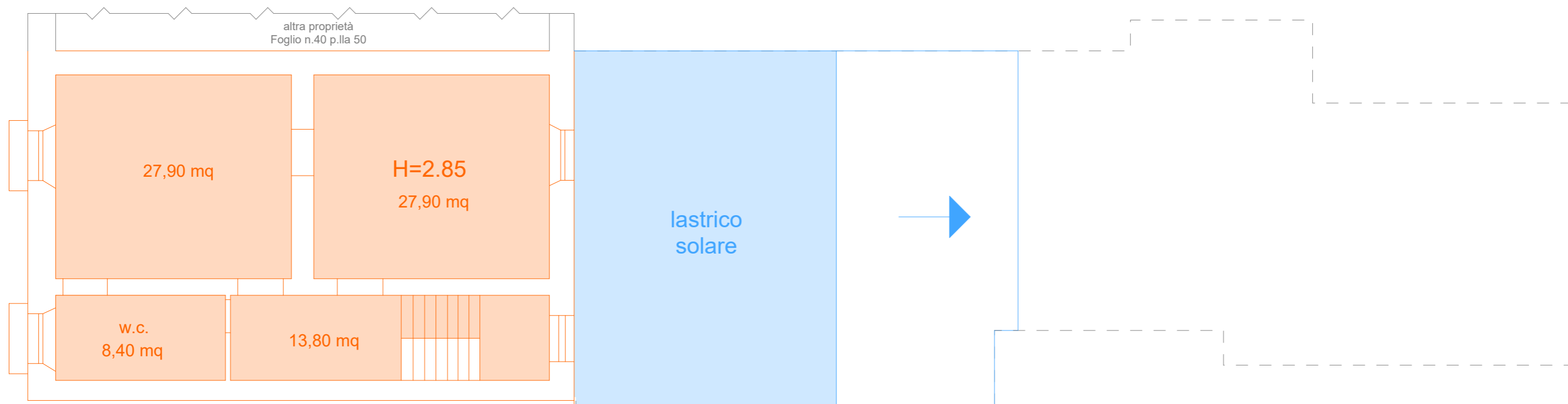

Pianta piano Primo
stato attuale
scala 1:100
N.C.E.U. Foglio 40 Particella 49 Sub. 5
Foglio 40 Particella 728 Sub. 2



Legenda riferimenti catastali:	
	catastalmente Foglio n.40 P.la 49 sub.5
	catastalmente Foglio n.40 P.la 728 sub.2

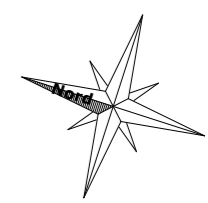

Pianta piano Secondo
stato attuale
scala 1:100
N.C.E.U. Foglio 40 Particella 49 Sub. 5

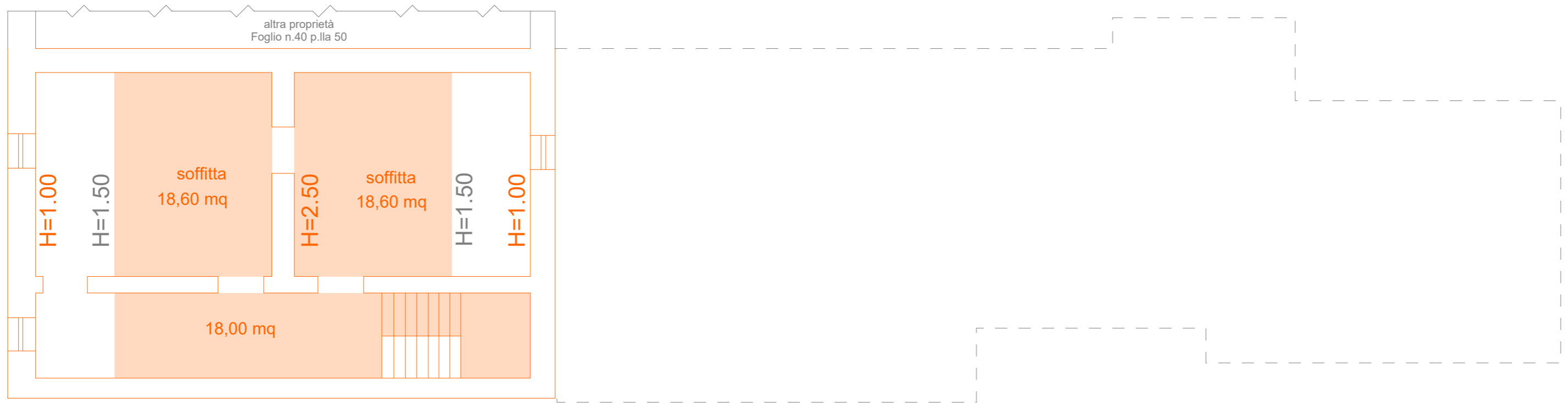

Legenda riferimenti catastali:	
	catastalmente Foglio n.40 P.la 49 sub.5

