

N=30800



E=74400

**Agenzia del Territorio**  
**CATASTO FABBRICATI**  
**Ufficio Provinciale di**  
**Frosinone**

Dichiarazione protocollo n. FR0059566 del 19/02/2008

Planimetria di u.i.u. in Comune di Frosinone

Via Marittima

civ.

Identificativi Catastali:

Sezione:

Foglio: 17

Particella: 460

Subalterno: 2

Compilata da:  
Mirabella Alessandro

Iscritto all'albo:  
Ingegneri

Prov. Frosinone

N. 576

Scheda n. 1

Scala 1:100

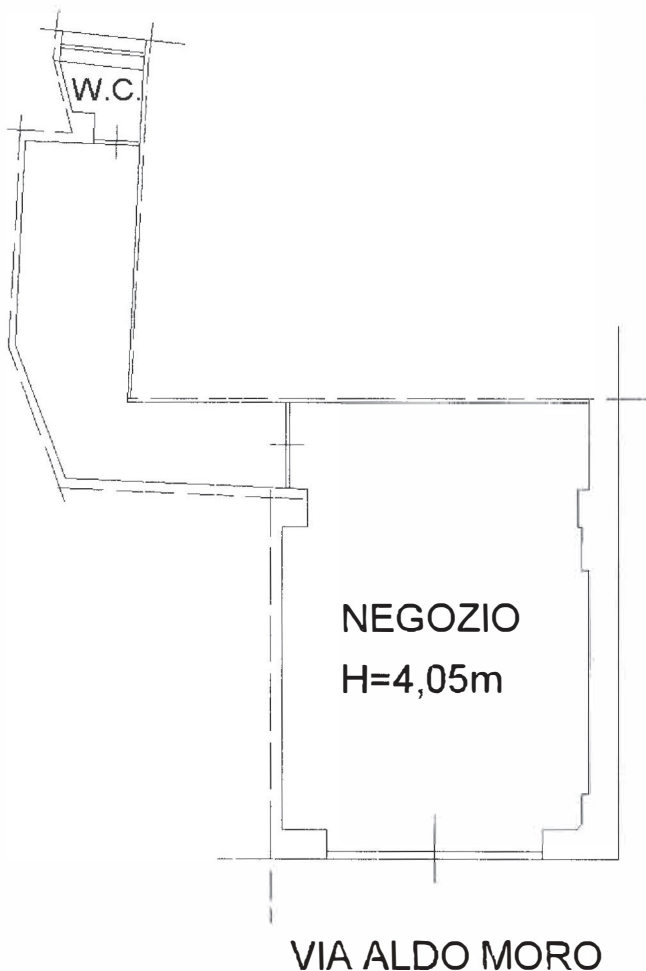

Catasto dei Fabbricati - Situazione al 16/04/2019 - Comune di FROSINONE(D810) - < Foglio: 60 Particella: 197 - Subalterno 2 >  
VIA MARITTIMA piano: T;

t. di scala: 1:1

**ELABORATO PLANIMETRICO**

Compilato da:  
Mirabella Alessandro  
Iscritto all'albo:  
Ingegneri  
Prov. Frosinone N. 576

**Agenzia del Territorio  
CATASTO FABBRICATI  
Ufficio Provinciale di  
Frosinone**

Comune di Frosinone

Protocollo n. FR0314624 del 25/10/2010

Sezione: Foglio: 60

Particella: 197

Tipo Mappale n. del

Dimostrazione grafica dei subalterni

Scala 1 : 500

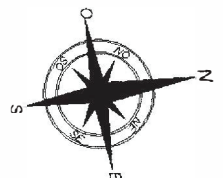
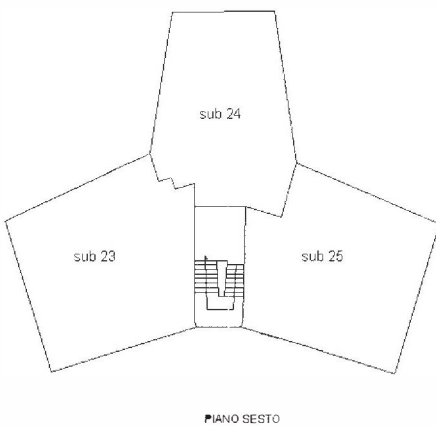
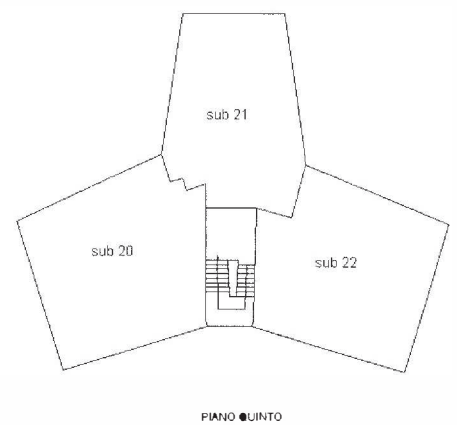
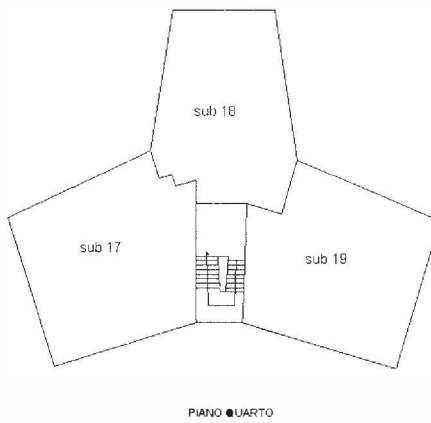
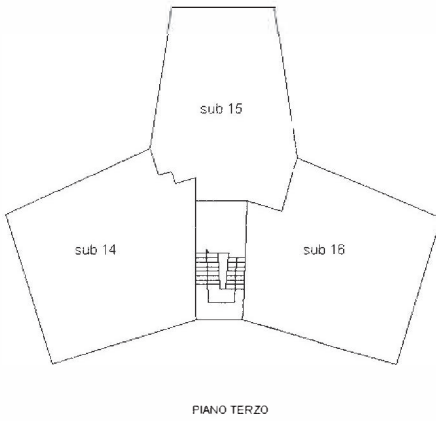
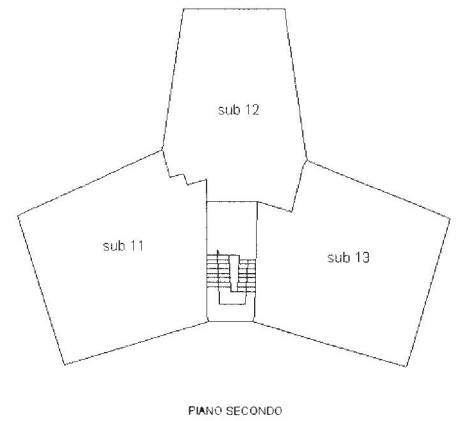
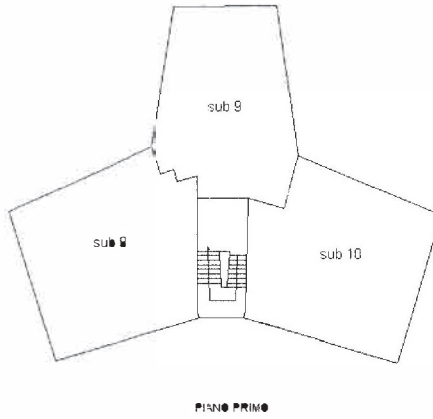
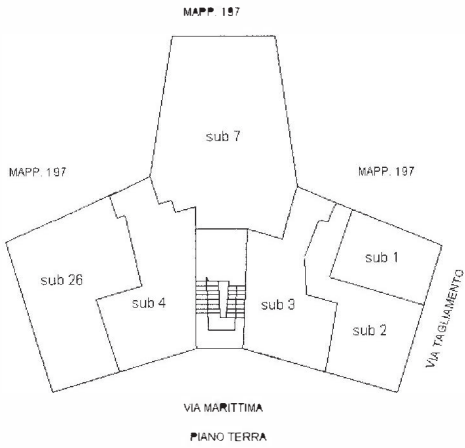

Firmato Da: CATALE ANTONIO Emesso Da: ARUBA SpA. Numero Catastroale: 16/04/2010. Comune di FROSINONE (D810) - < Foglio: 60 Particella: 197 - Elaborato planimetrico - Sub: > -