

Allegato "E1": Planimetrie catastali – Lotto 001

RIFERITO AL TIPO MAPPALE n° 30267 del 1995

COMUNE di ALBENGA fraz. CAMPOCHIESA Regione Rapalline
Provincia di SAVONA

ELABORATO PLANIMETRICO sc. 1:500

Estratto di mappa
Comune di ALBENGA fraz. CAMPOCHIESA
foglio n° 9 mapp. 213
scala: 2000

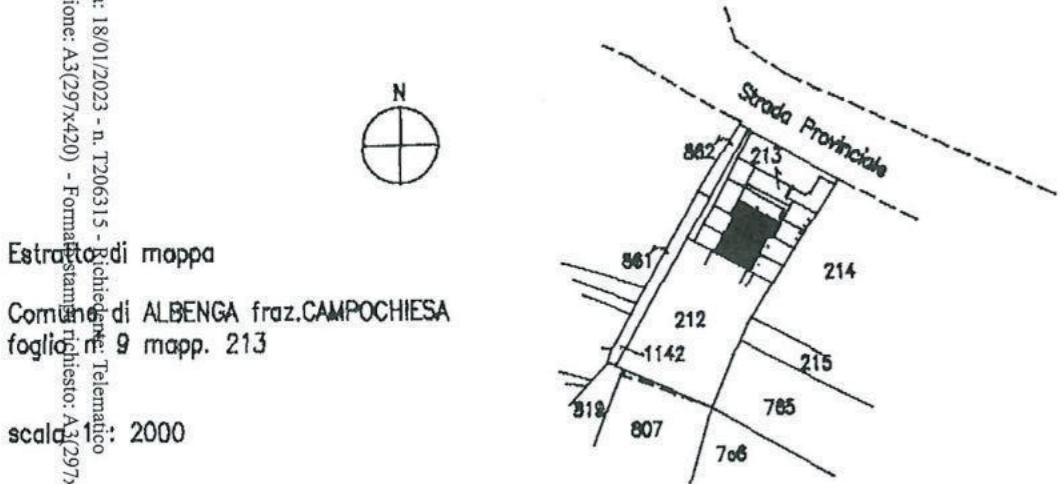

PIANO PRIMO

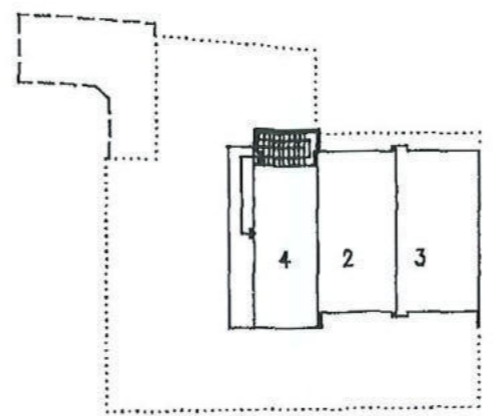

PIANO SECONDO SOTTOTETTO

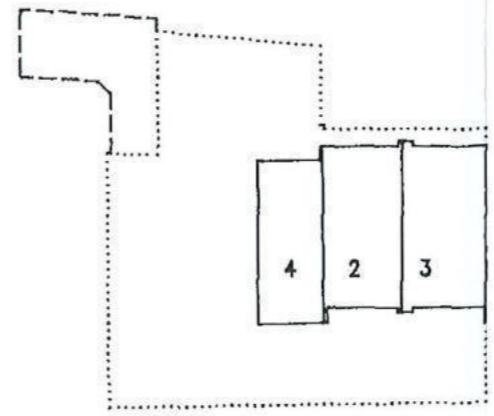

PIANO SEMINTERRATO 1

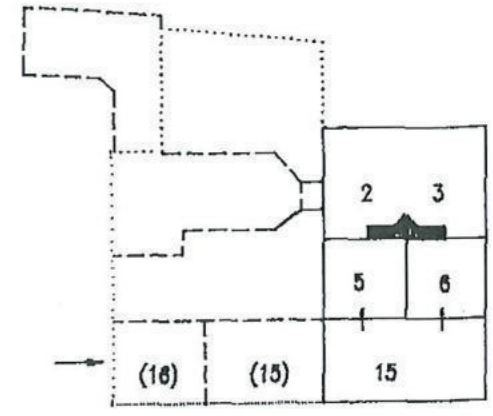

PIANO SEMINTERRATO 2

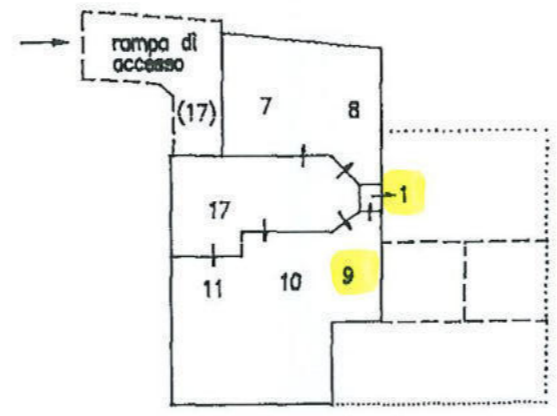

PIANO TERRA

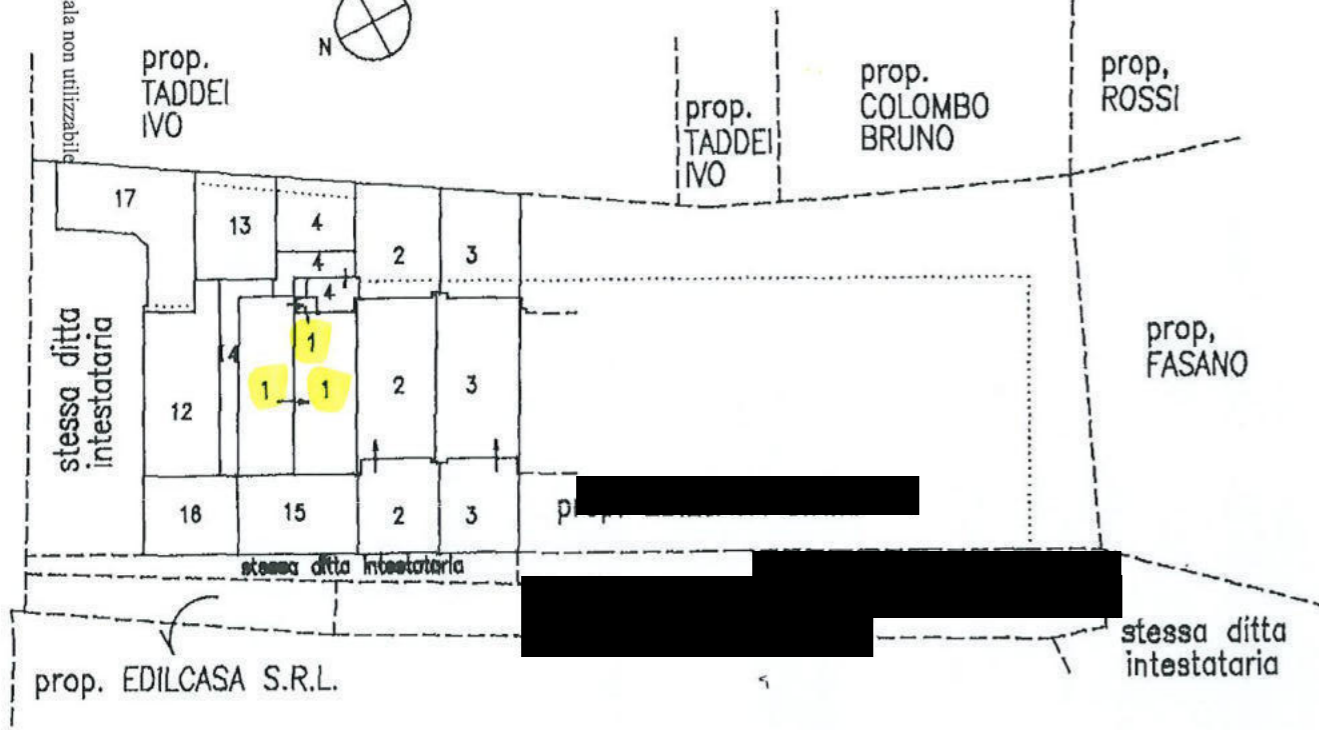

Comune di ALBENGA fraz. CAMPOCHIESA mapp. 213
DIMOSTRAZIONE DESCRITTIVA DEI SUBALTERNI ASSEGNATI

sub.	interno	descrizione	piano	accessori complem.	dipendenze esclusive
1	-	Negoziò	S2-T	Ripostiglio	piano T Area scoperta
2	5	Appartamento	S1-T	Cantina n° 5 Soffitta n° 5	piano S1 2 Giardino
3	6	"	S1-T	Cantina n° 6 Soffitta n° 6	" S1 2 Giardino
4	7	"	T	Ripostiglio	piano T Giardino
5	BOX 12	Autorimessa	S1	Soffitta n° 7	2
6	" 13	"	S1	-	-
7	" 14	"	S2	-	-
8	" 15	"	S2	-	-
9	" 16	"	S2	-	-
10	" 17	"	S2	-	-
11	" 18	"	S2	-	-
12	-	Area urbana di mq. 57	T	-	-
13	-	Area urbana di mq. 37	T	-	-
14	Bene comune non censibile - al SUB. 1 e 4.	-	-	Passaggio	-
15	Bene comune non censibile - al SUB. dal 5 al 6.	-	-	-	(Corsia di manovra con diritto di passaggio per i proprietari del map. dal SUB. 5 al 9 e dall'11 al 13.)
16	Bene comune non censibile - al SUB. 1, dal SUB. 4 al 6 e dal SUB. 12 al 15.	-	-	-	(Area con diritto di passaggio per i proprietari del mappale 212 dal SUB. 5 al 9 e dall'11 al 13.)
17	Bene comune non censibile - al SUB. dal 1 al 4.	-	-	-	Corsia di manovra

Borghetto S. Spirito, 21.12.1994



IL TECNICO
Geom. S. Leotta

MODULARIO
F. rig. rend. 497



MINISTERO DELLE FINANZE
DIREZIONE GENERALE DEL CATASTO E DEI SS.TT.EE.
CATASTO EDILIZIO URBANO (RDL 13-4-1939, n. 652)

MOD. BN (CE)

LIRE
250

Planimetria di u.i.u. in Comune di..... via civ.....

ALBENGA fraz.CAMPOCHIESA

PIANO TERRA

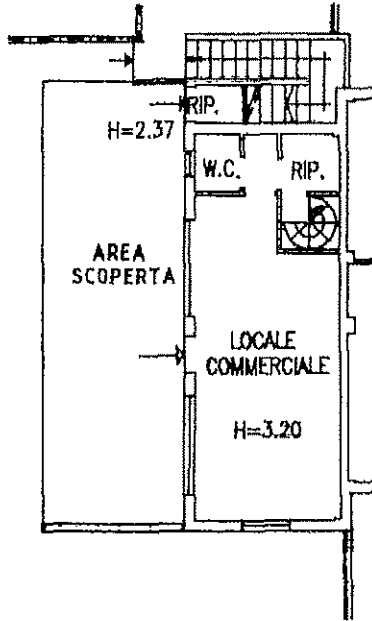

ORIENTAMENTO



SCALA DI 1:100

Dichiarazione di N.C.
Denuncia di variazione

Compilata dal **Geom. LEOTTA, SEBASTIANO**.....
(Titolo, cognome e nome)

RISERVATO ALL'UFFICIO

Il/la planimetria in atti

Data presentazione: 12/05/1995 - Data: 18/01/2023 - n. T211415 - Richiedente: GRBMRC56S09A388K

Identificativi catastali: **213 sub.**

Formato di acquisizione: A4 (210x297) stampato in bianco e nero

Prov. di Albenga n. **213 sub.** data **21.12.1994**

Firma *S. Leotta*

Catasto dei Fabbricati - Situazione al 18/01/2023 - Comune di ALBENGA(A145) - < Sez. urbana CAM - Foglio 9 - Particella 213 - Subalterno 1 >

MODULARIO
F. fig. rend. 467



MINISTERO DELLE FINANZE
DIREZIONE GENERALE DEL CATASTO E DEI SS.TT.EE.
CATASTO EDILIZIO URBANO (RDL 13-4-1939, n. 652)

MOD. 50 (CEL)

LIRE
250

Planimetria di u.i.u. in Comune di ALBENGA fraz. CAMPOCHIESA via civ.

PIANO SEMINTERRATO 2°

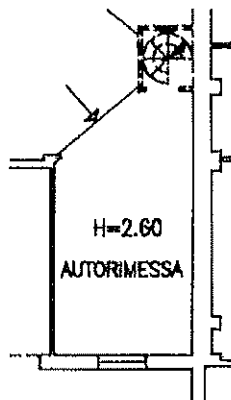

ORIENTAMENTO



SCALA DI 1:200

Dichiarazione di N.C.
Denuncia di variazione

Compilata dal Geom. LEOTTA SEBASTIANO
(Titolo, cognome e nome)

RISERVATO ALL'UFFICIO

Ultima planimetria in atti
Identificativi catastali
Data presentazione: 12/05/1995 - Data: 18/01/2023 - n. T211417 - Richiedente: GRBMRC56S09A388K
Totale schede 213 Formato di acquisizione: A4 (210x297) Formato stampa richiesto: A4 (210x297)
n. 213 data 21.12.1994 Firma [Signature]

Catasto dei fabbricati - Situazione al 18/01/2023 - Comune di ALBENGA(A145) - < Sez. urbana CAM - Foglio 9 - Particella 213 - Subalterno 9 >
DEPT/TE P ADATTINE Istituto I.C. Diana S.