

Agenzia del Territorio
CATASTO FABBRICATI
Ufficio Provinciale di
Sassari

ELABORATO PLANIMETRICO	
Compilato da: Melis Paolo	
Iscritto all'albo: Geometri	
Prov. Sassari	N. 2438

Comune di Ossi	Protocollo n. SS0063678 del 29/02/2008
Sezione: Foglio: 8 Particella: 1347	Tipo Mappale n. 56027 del 22/02/2008
Dimostrazione grafica dei subalterni	
Scala 1 : 500	

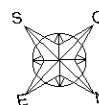
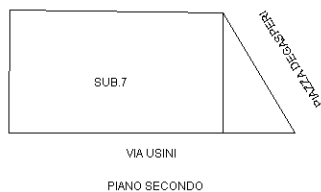
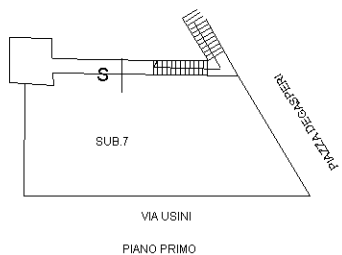
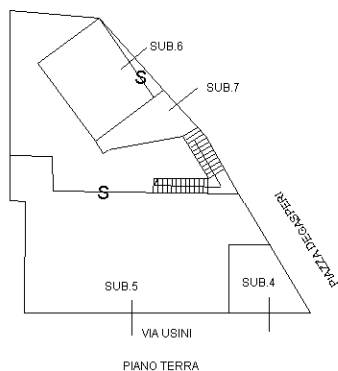
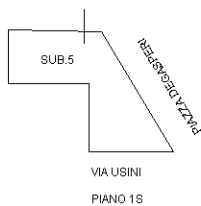

Ultima planimetria in atti



**Agenzia del Territorio
CATASTO FABBRICATI
Ufficio Provinciale di
Sassari**

Dichiarazione protocollo n. SS0063678 del 29/02/2008

Planimetria di u.i.u. in Comune di Ossi

Via Usini

civ. SNC

Identificativi Catastali:

Sezione:

Foglio: 8

Particella: 1347

Subalterno: 5

Compilata da:

Melis Paolo

Iscritto all'albo:

Geometri

Prov. Sassari

N. 2438

Scheda n. 1

Scala 1:200

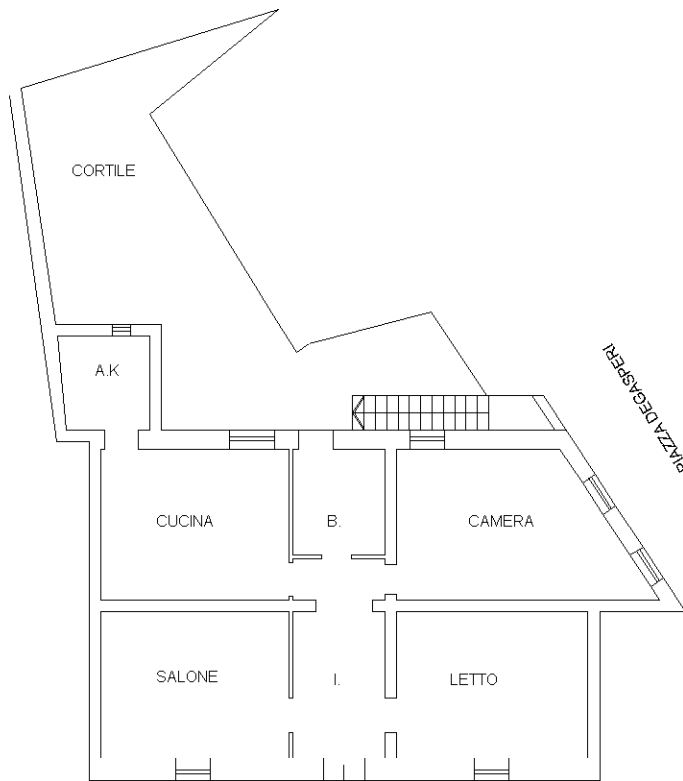

VIA USINI

PIANO TERRA H= 2.90

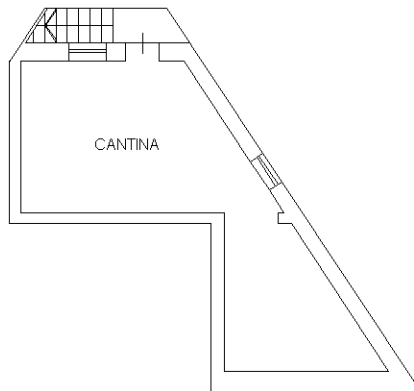

VIA USINI

PIANO 1S

H= 2.00

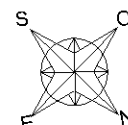

Ultima planimetria in atti



**Agenzia del Territorio
CATASTO FABBRICATI
Ufficio Provinciale di
Sassari**

Dichiarazione protocollo n. SS0063678 del 29/02/2008

Planimetria di u.i.u. in Comune di Ossi

Via Usini

civ. SNC

Identificativi Catastali:

Sezione:

Foglio: 8

Particella: 1347

Subalterno: 4

Compilata da:

Melis Paolo

Iscritto all'albo:

Geometri

Prov. Sassari

N. 2438

Scheda n. 1

Scala 1:200

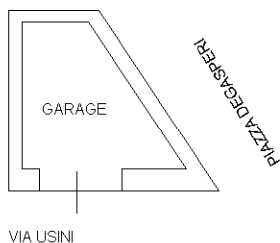

PIANO TERRA

H= 2.90

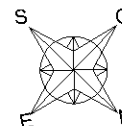

Ultima planimetria in atti

