



30-Apr-2017 18:45:18  
Prot. n. T12408/2017

Scala originale: 1:2000  
Dimensione cornice: 534.000 x 378.000 metri

Comune: CASELLE IN PITTARI  
Foglio: 26

1 Particella: 682

all. A1

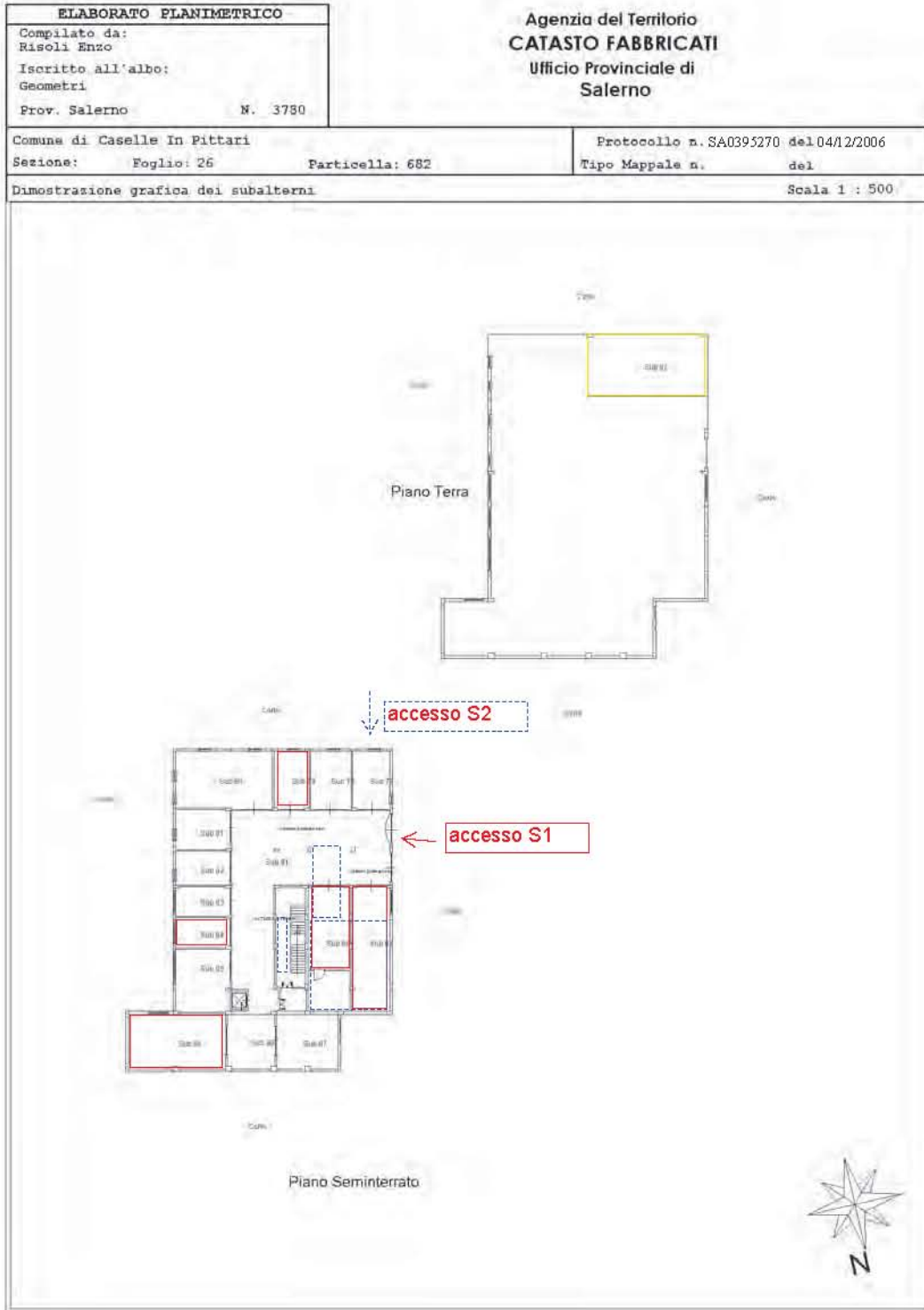

MODULARIO  
F. rig. rend. 497



MINISTERO DELLE FINANZE  
DIREZIONE GENERALE DEL CATASTO E DEI SS.TT.EE.  
**CATASTO EDILIZIO URBANO** (RDL 13-4-1939, n. 652)

MOD. **BN** (CEU)

LIRE  
**385**

Planimetria di u.i.u. in Comune di CASELLE IN PITTARI via MARMORE-CAPORRA CIV. ....

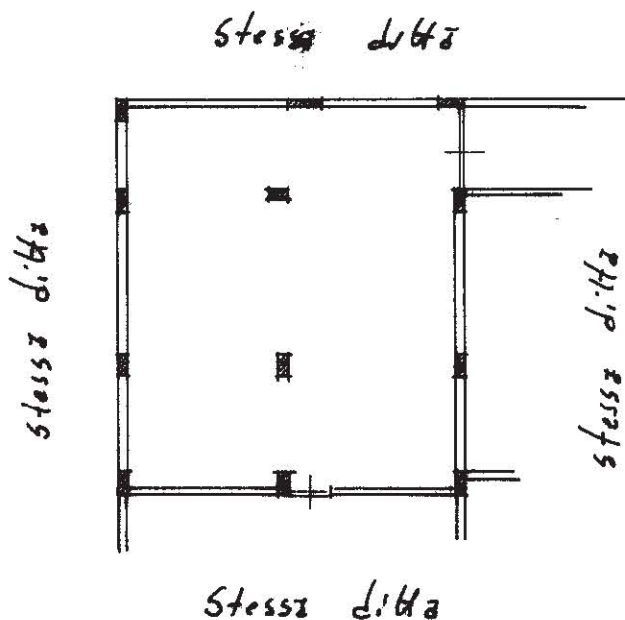

h = 2.80 mt.

Piano II° sottobr.

ORIENTAMENTO

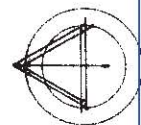

SCALA DI 1/200

Catasto dei Fabbricati - Situazione al 28/01/2017 - Comune di CASELLE IN PITTARI (89059) - Foglio: 26 - Particella: 682 - Subalterno: 37 >  
VIA MARMORE-CAPORRA piano: S2,

Dichiarazione di N.C.  Compilata da: ING. RISOLI GIUSEPPE  
(Titolo, cognome e nome)

RISERVATO ALL'UFFICIO

Ultima planimetria in atti

MODULARIO  
F. rig. rend. 497



MINISTERO DELLE FINANZE  
DIREZIONE GENERALE DEL CATASTO E DEI SS.TT.EE.

MOD. EN (CEU)

LIRE  
385

**CATASTO EDILIZIO URBANO** (RDL 13-4-1939, n. 652)

Planimetria di u.i.u. in Comune di CASELLE IN PITTARI via MARMORE - CAPORRA civ. ....

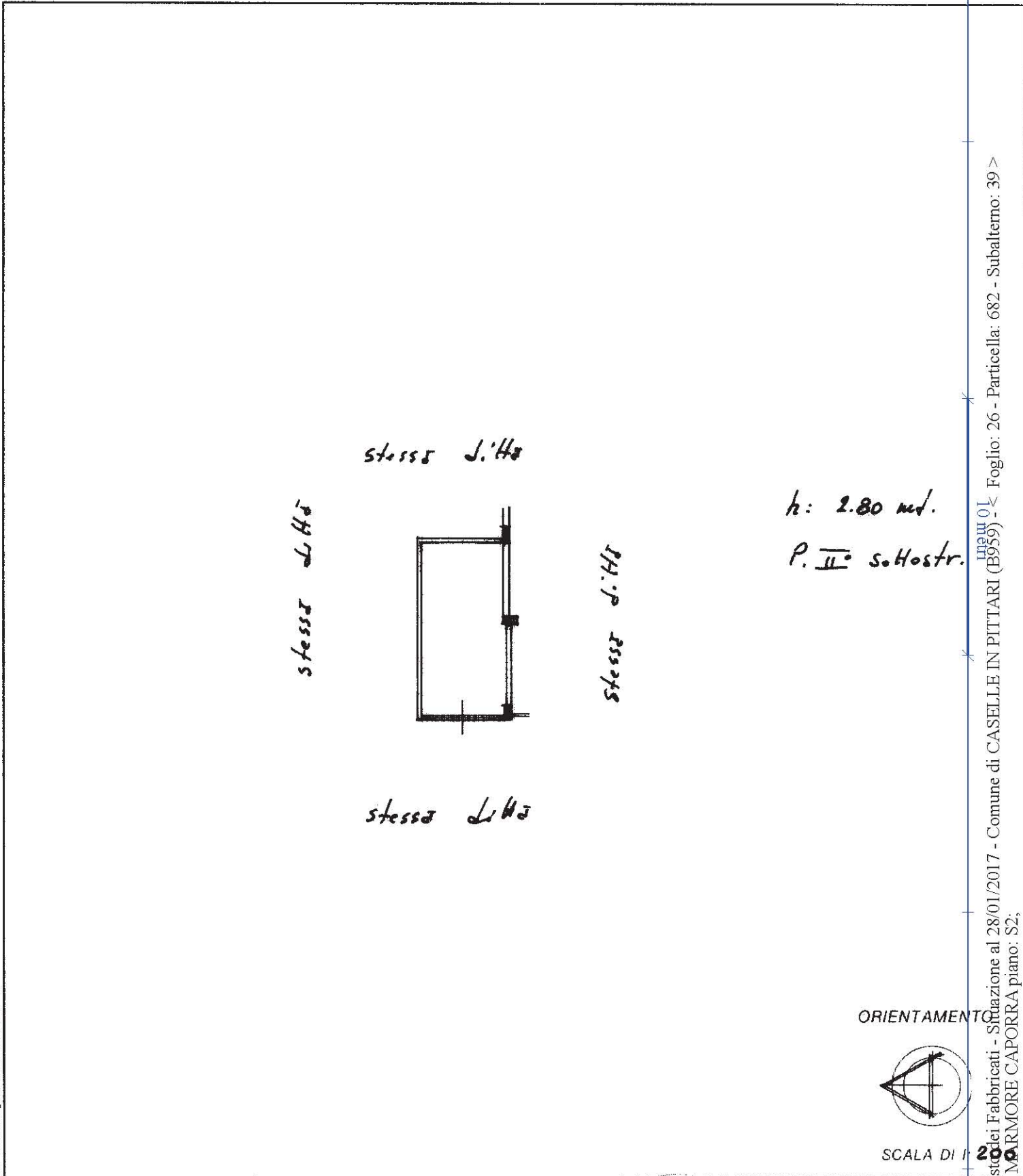

Catasto dei Fabbricati - Situazione al 28/01/2017 - Comune di CASELLE IN PITTARI (B959) - Foglio: 26 - Particella: 682 - Subalterno: 39 >  
VIA MARMORE CAPORRA piano: S2,

Dichiarazione di N.C.   
Dichiarazione di variazione

Compilata dall' ING. RISOLI GIUSEPPE  
(Titolo, cognome e nome)

RISERVATO ALL'UFFICIO

MODULARIO  
F. rig. rend. 497



MINISTERO DELLE FINANZE  
DIREZIONE GENERALE DEL CATASTO E DEI SS.TT.EE.  
**CATASTO EDILIZIO URBANO** (RDL 13-4-1939, n. 652)

MOD. **EN** (CEU)

LIRE  
**385**

Planimetria di u.i.u. in Comune di CASELLE IN PITTAGLI via MARMORE - CAPORRA civ. ....

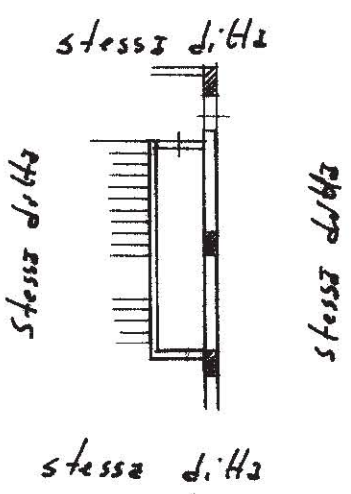

h = 2.80 mt.

Piano II° sottostudio

ORIENTAMENTO

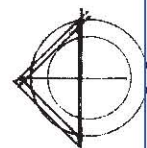

SCALA DI 1:200

Dichiarazione di N.C.

Denuncia di variazione

Compilata dall' ING. RISOLI GIUSEPPE

(Titolo, cognome e nome)

RISERVATO ALL'UFFICIO

Ultima planimetria in atti

Data presentazione: 27/09/1995 - Data: 28/01/2017 - n. T47338 - Richiedente: BLEFNC65B62I410T

Totale schede: 1 - Formato di acquisizione: A4(210x297) - Formato stampa richiesto: A4(210x297)

n. 682 sub. 49

data 26/09/95

Firma Giuseppe Risoli

Catasto dei Fabbricati - Situazione al 28/01/2017 - Comune di CASELLE IN PITTAGLI (B959) - Foglio: 26 - Particella: 682 - Subalterno: 49 >  
MAY 01  
VIA CAPORRA piano: S2,

**Agenzia del Territorio  
CATASTO FABBRICATI  
Ufficio Provinciale di  
Salerno**

Dichiarazione protocollo n. SA0395270 del 04/12/2006

Planimetria di u.i.u. in Comune di Caselle In Pittari

Via Marmore Caporra

civ. SN

Identificativi Catastali:

Sezione:

Foglio: 26

Particella: 682

Subalterno: 79

Compilata da:

Risoli Enzo

Iscritto all'albo:

Geometri

Prov. Salerno

N. 3780

Scheda n. 1

Scala 1:200

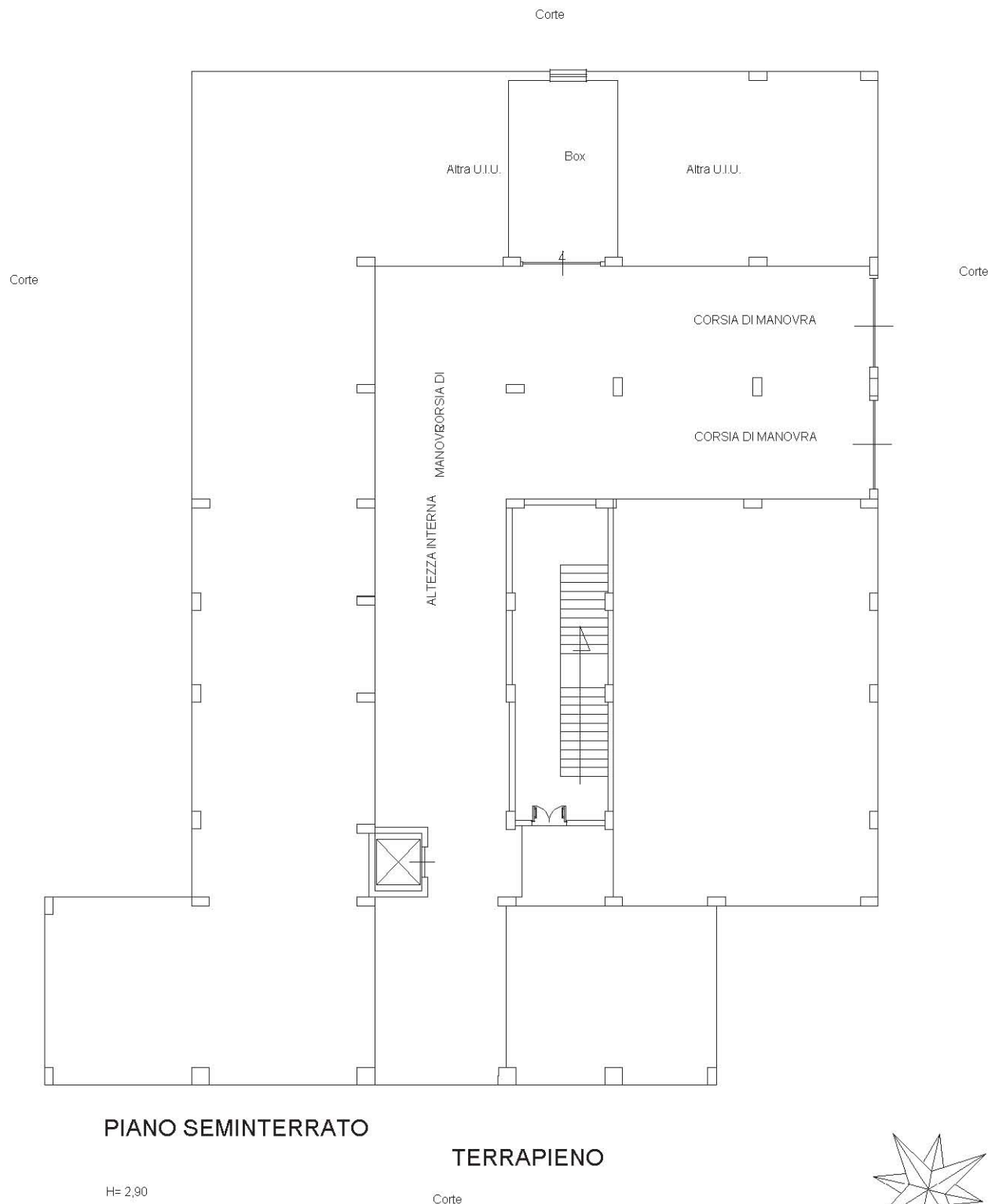

PIANO SEMINTERRATO

TERRAPIENO

H= 2,90

Corte

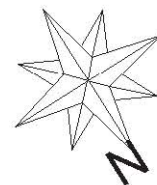

Catasto dei Fabbricati - Situazione al 28/01/2017 - Comune di CASELLE IN PITTARI (B959) - < Foglio: 26 - Particella: 682 - Subalterno: 79 >  
VIA CAPORRA n. SN piano: S1;

Ultima planimetria in atti

Data: 28/01/2017 - n. T47339 - Richiedente: BLEFNC65B62I410T

Totale schede: 1 - Formato di acquisizione: A4(210x297) - Formato stampa richiesto: A4(210x297)

**Agenzia del Territorio  
CATASTO FABBRICATI  
Ufficio Provinciale di  
Salerno**

Dichiarazione protocollo n. SA0395270 del 04/12/2006

Planimetria di u.i.u. in Comune di Caselle In Pittari

Via Marmore Caporra

civ. SN

Identificativi Catastali:

Sezione:

Foglio: 26

Particella: 682

Subalterno: 84

Compilata da:

Risoli Enzo

Iscritto all'albo:

Geometri

Prov. Salerno

N. 3780

Scheda n. 1

Scala 1:200

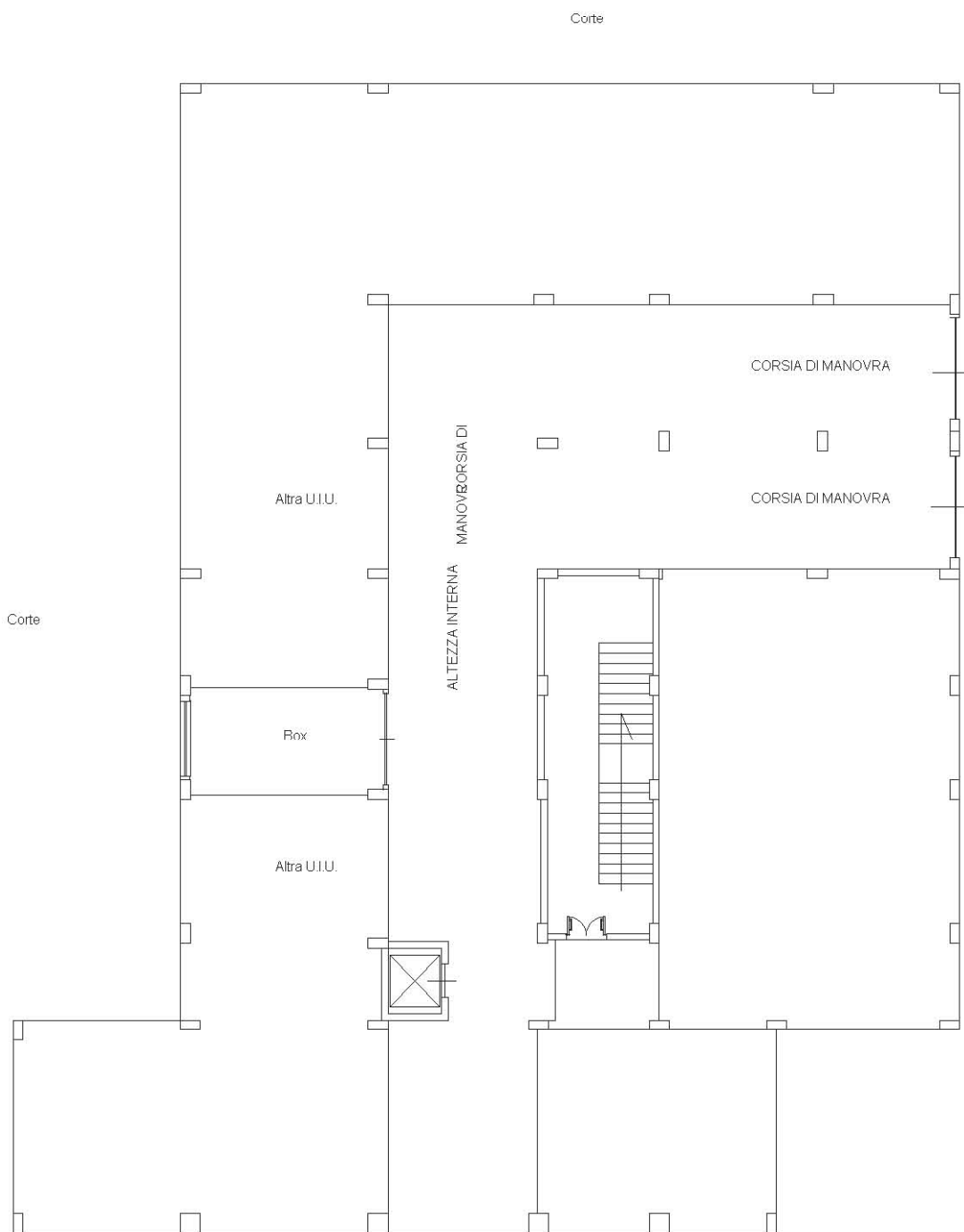

PIANO SEMINTERRATO

TERRAPIENO

H<sub>i</sub> = 2,90

Corte



Ultima planimetria in atti

**Agenzia del Territorio  
CATASTO FABBRICATI  
Ufficio Provinciale di  
Salerno**

Dichiarazione protocollo n. SA0395270 del 04/12/2006

Planimetria di u.i.u. in Comune di Caselle In Pittari

Via Marmore Caporra

civ. SN

Identificativi Catastali:

Sezione:

Foglio: 26

Particella: 682

Subalterno: 86

Compilata da:

Risoli Enzo

Iscritto all'albo:

Geometri

Prov. Salerno

N. 3780

Scheda n. 1

Scala 1:200

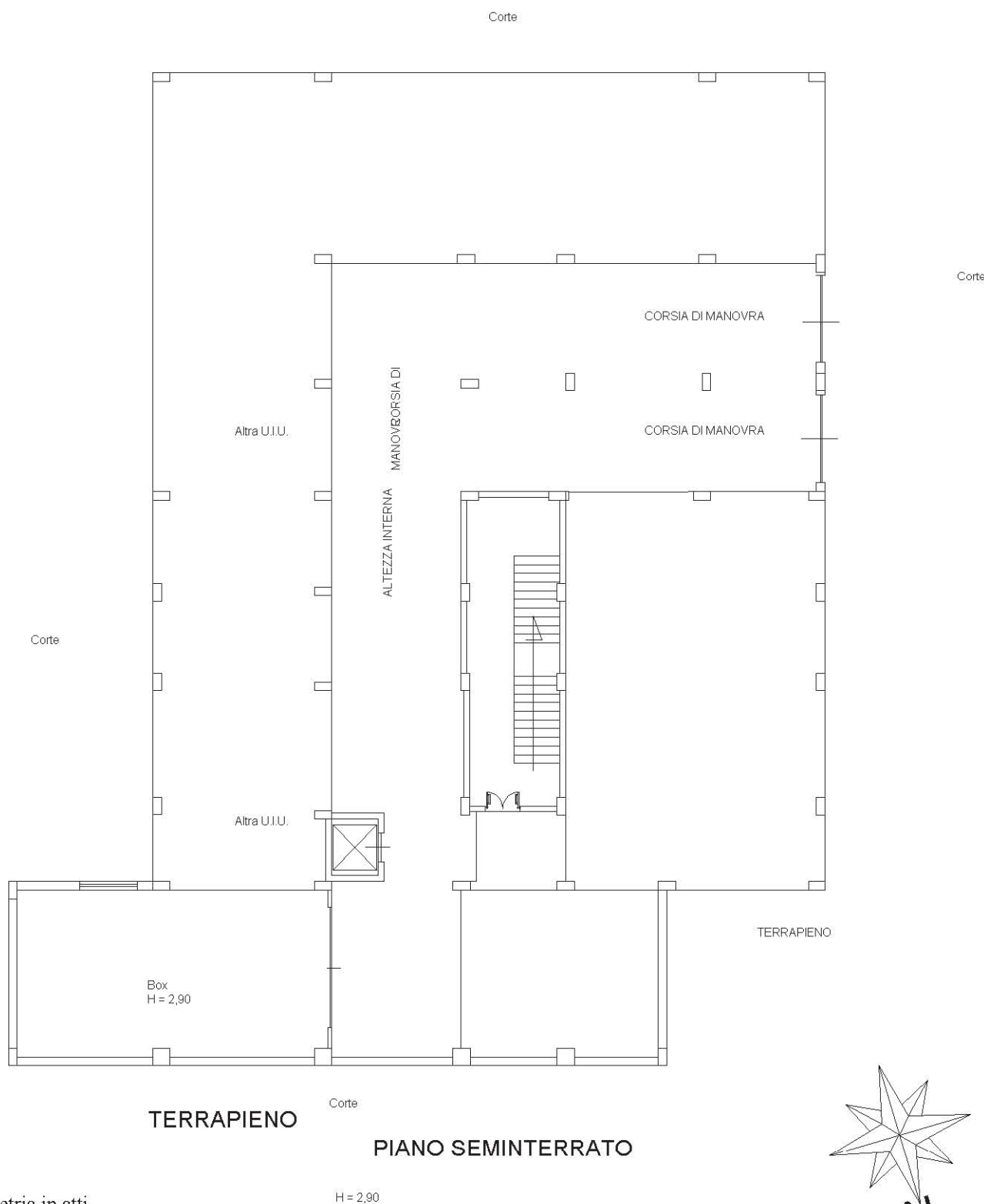

Catasto dei Fabbricati - Situazione al 28/01/2017 - Comune di CASELLE IN PITTARI (B959) - < Foglio: 26 - Particella: 682 - Subalterno: 86 >  
VIA CAPORRA n. SN piano: S1;

Ultima planimetria in atti



**Agenzia del Territorio  
CATASTO FABBRICATI  
Ufficio Provinciale di  
Salerno**

Dichiarazione protocollo n. SA0395270 del 04/12/2006

Planimetria di u.i.u. in Comune di Caselle In Pittari

Via Marmore Caporra

civ. SN

Identificativi Catastali:

Sezione:

Foglio: 26

Particella: 682

Subalterno: 88

Compilata da:

Risoli Enzo

Iscritto all'albo:

Geometri

Prov. Salerno

N. 3780

Scheda n. 1

Scala 1:200

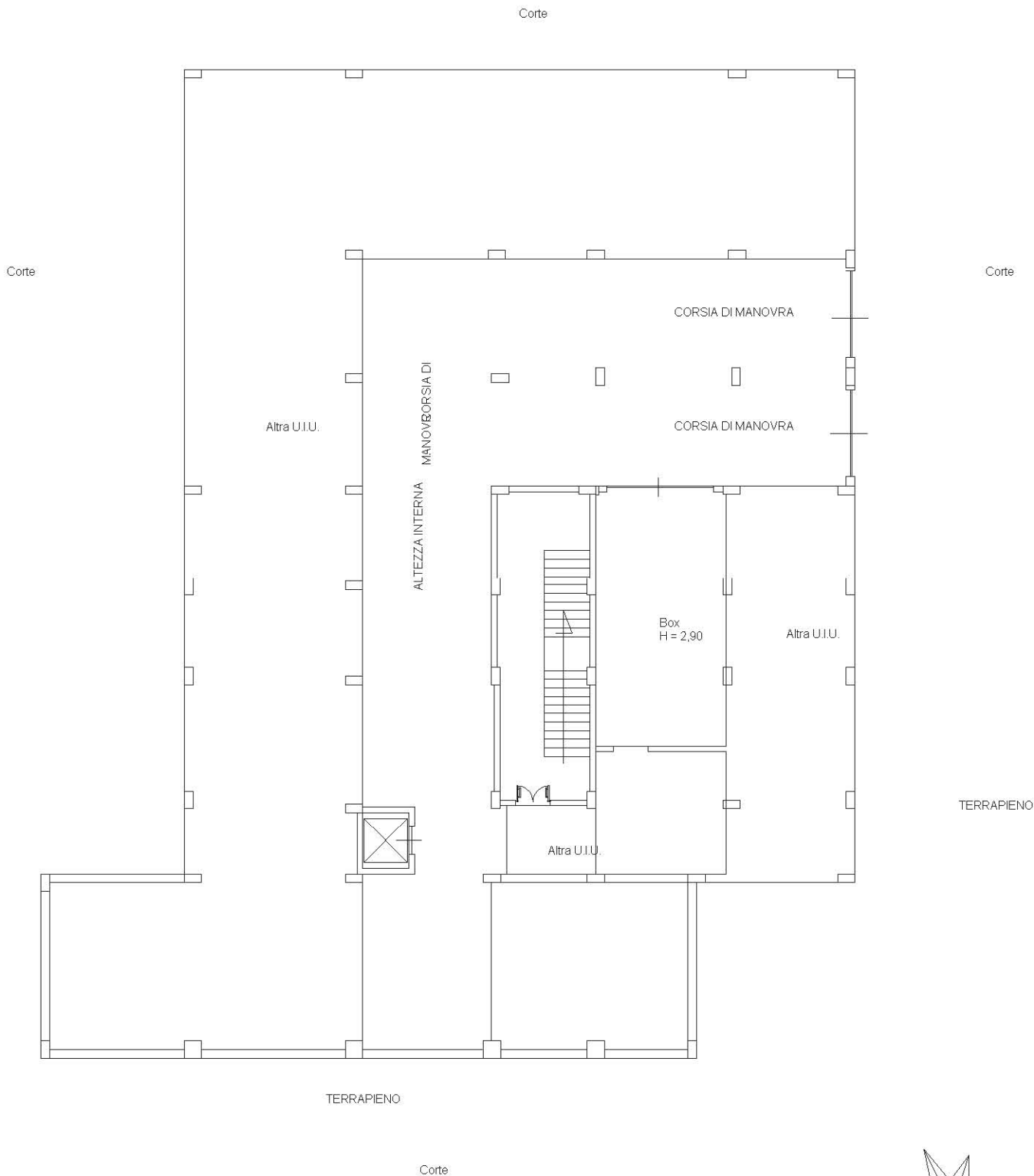

**PIANO SEMINTERRATO**

H = 2,90

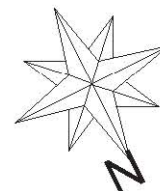

Ultima planimetria in atti

Catasto dei Fabbricati - Situazione al 28/01/2017 - Comune di CASELLE IN PITTARI (B959) - < Foglio: 26 - Particella: 682 - Subalterno: 88 >  
VIA CAPOERRA n. SN piano: S1;

**Agenzia del Territorio  
CATASTO FABBRICATI  
Ufficio Provinciale di  
Salerno**

Dichiarazione protocollo n. SA0395270 del 04/12/2006

Planimetria di u.i.u. in Comune di Caselle In Pittari

Via Marmore Caporra

civ. SN

Identificativi Catastali:

Sezione:

Foglio: 26

Particella: 682

Subalterno: 89

Compilata da:

Risoli Enzo

Iscritto all'albo:

Geometri

Prov. Salerno

N. 3780

Scheda n. 1

Scala 1:200

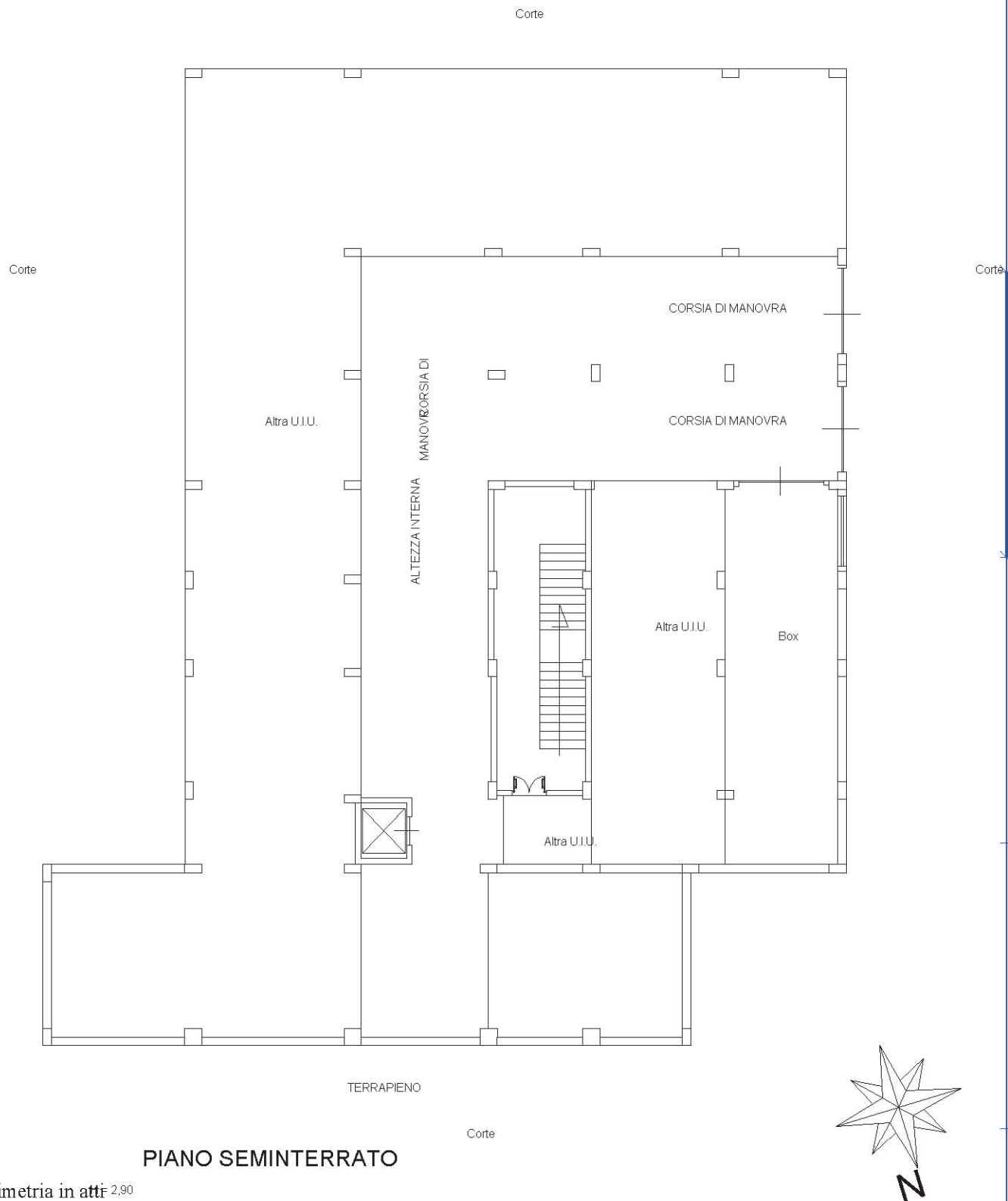

**PIANO SEMINTERRATO**

Ultima planimetria in atti 2.90

RILIEVO UNITA IMMOBILIARI POSTE IN CASELLE IN PITTARI (SA)  
 ALLA VIA CAPORRA 19 - FABBRICATO CONDOMINIO SAN VITO

LOTTO 1: Fg 26 N. 682 sub 37  
 PIANTA SECONDO PIANO SOTTOSTRADA

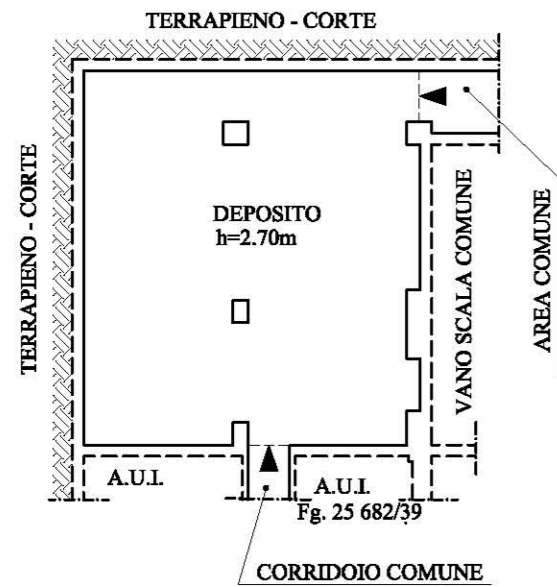

Superficie Netta: mq 86.23

LOTTO 2: Fg 26 N. 682 sub 39  
 PIANTA SECONDO PIANO SOTTOSTRADA

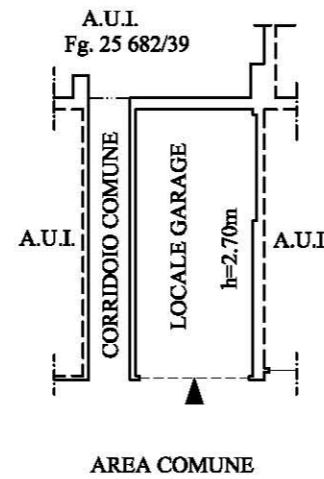

Superficie Netta: mq 21.85

LOTTO 3: Fg 26 N. 682 sub 49  
 PIANTA SECONDO PIANO SOTTOSTRADA

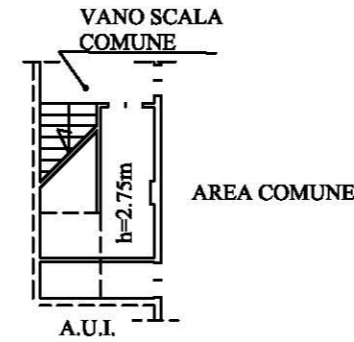

Superficie Netta: mq 6.87

LOTTO 4: Fg 26 N. 682 sub 79  
 PIANTA PRIMO PIANO SOTTOSTRADA

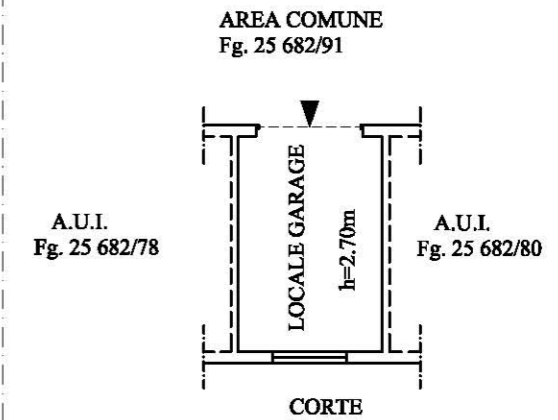

Superficie Netta: mq 21.66

LOTTO 5: Fg 26 N. 682 sub 84  
 PIANTA PRIMO PIANO SOTTOSTRADA

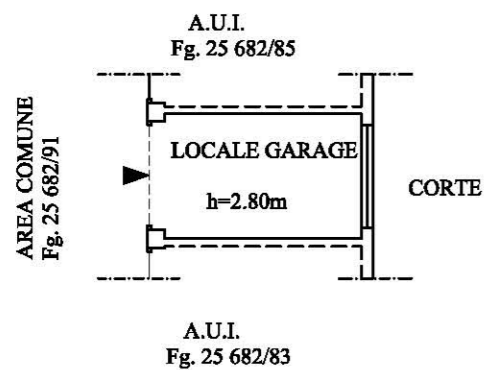

Superficie Netta: mq 17.16

LOTTO 6: Fg 26 N. 682 sub 86  
 PIANTA PRIMO PIANO SOTTOSTRADA

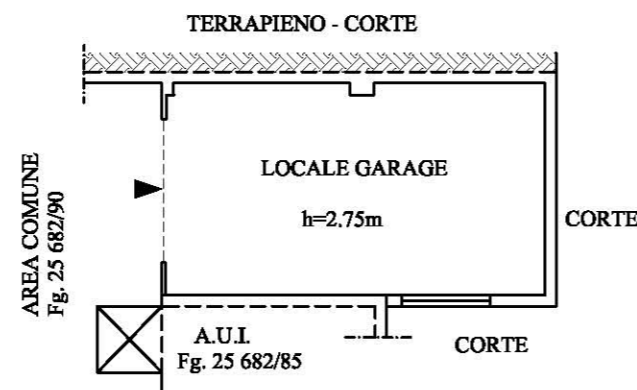

Superficie Netta: mq 55.86

LOTTO 7: Fg 26 N. 682 sub 88  
 PIANTA PRIMO PIANO SOTTOSTRADA

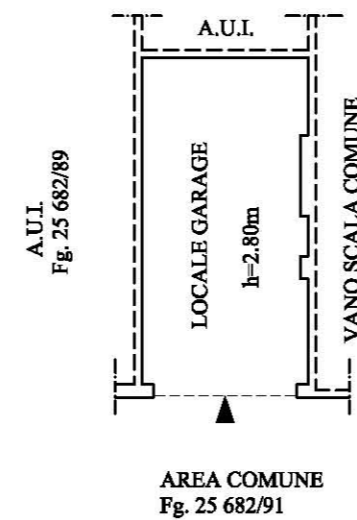

Superficie Netta: mq 37.52

LOTTO 8: Fg 26 N. 682 sub 89  
 PIANTA PRIMO PIANO SOTTOSTRADA

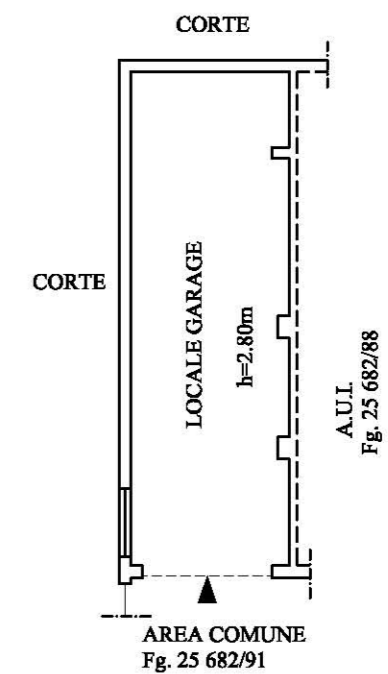

Superficie Netta: mq 54.32

SCALA 1:200

