

641

N=38200

E=15800

Direzione Provinciale di Firenze Ufficio Provinciale - Territorio - Direttore STEFANO MASTRONARDO

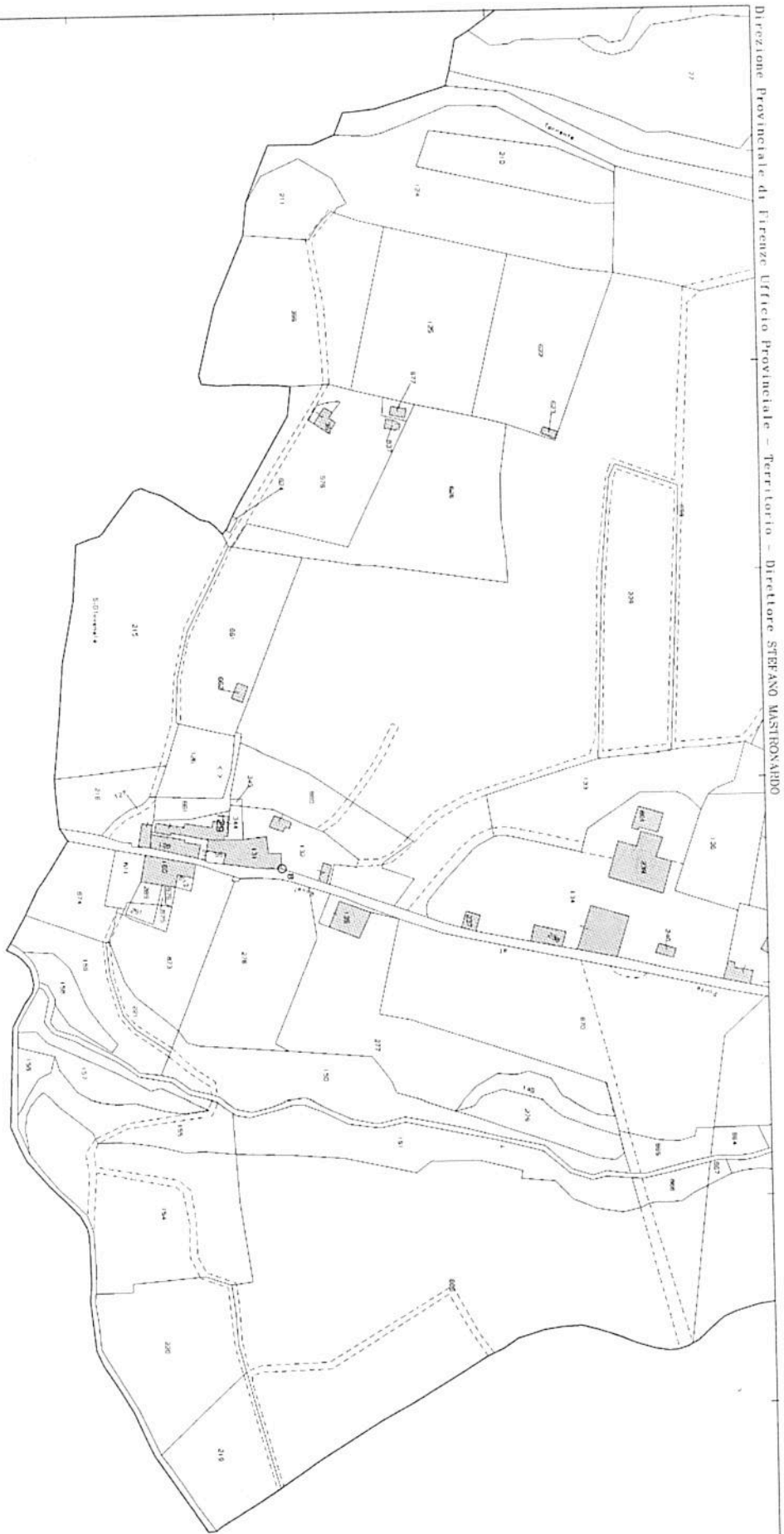

Vis. tel (0.90 euro)

1 Particella 129

Comune: RECCELLO  
Foglio: B7

Scala originale 1:2000  
Dimensione cornice: 776.000 x 552.000 metri

13-Ago-2018 12:25:28  
Prot. n. 750016/2018

**Agenzia del Territorio  
CATASTO FABBRICATI  
Ufficio Provinciale di  
Firenze**

Dichiarazione protocollo n. F10293044 del 23/08/2007 Planimetria di u.i.u. in Comune di Reggello Via San Giovenale civ. 73	
Identificativi Catastali: Sezione: Foglio: 87 Particella: 129 Subalterno: 501	Compilata da: Tognaccini Francesca Iscritto all'albo: Geometri Prov. Firenze N. 4332

Scheda n. 1      Scala 1:200

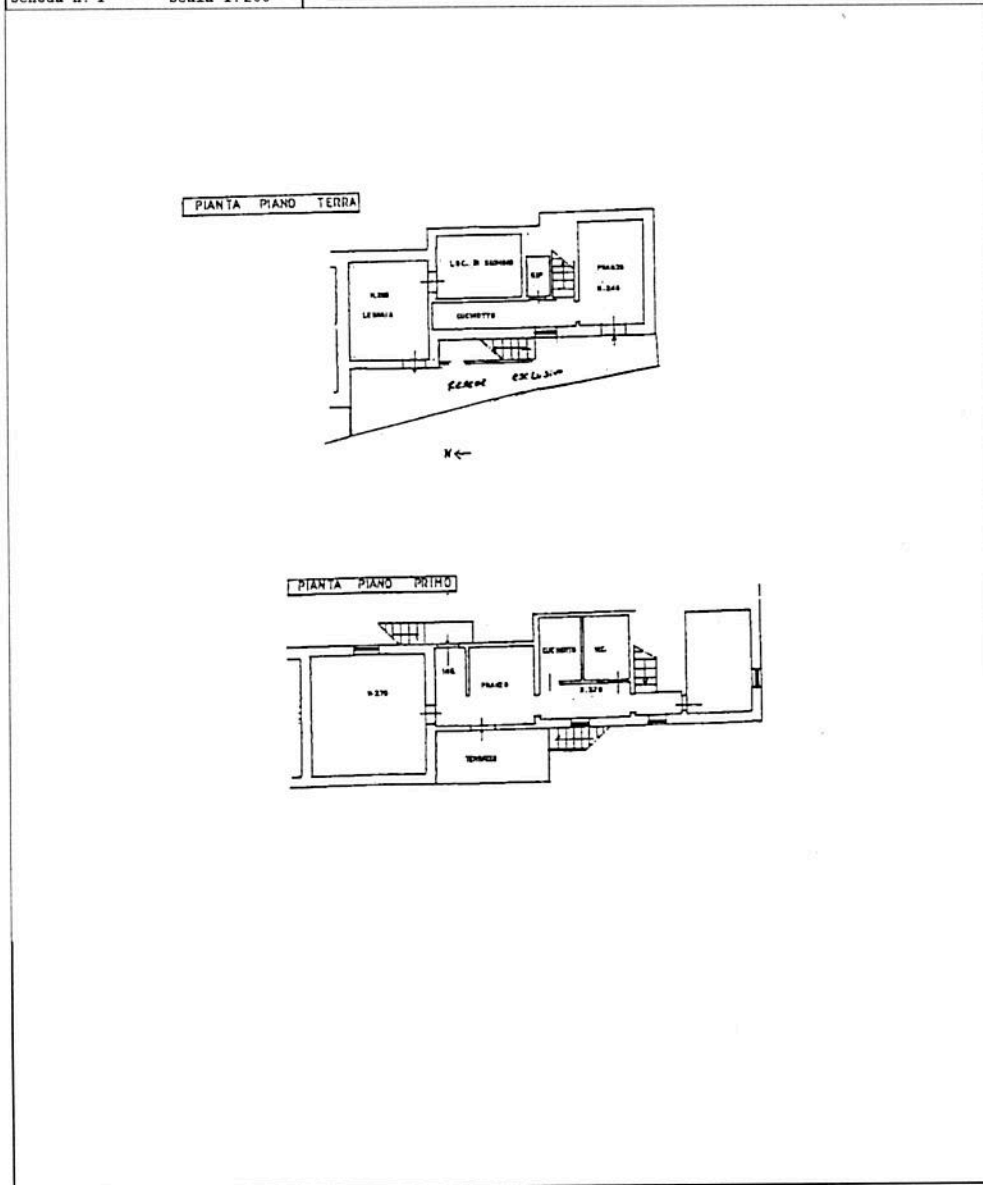

Catasto dei Fabbricati - Situazione al 10/08/2018 - Comune di REGGELLO (H222) - < Foglio: 87 - Particella: 129 - Subalterno: 501 >  
LOCALITA' SAN GIOVENALE n. 73 piano: 1-1;  
mapa 01