

MANIFESTAZIONE
ART. 48

MINISTERO DELLE FINANZE
DIPARTIMENTO DEL TERRITORIO
CATASTO EDILIZIO URBANO (ROL 13-4-1999, n. 652)

MOD. 5M (CEU)
LINEE
200

Planimetria di uliv. in Comune di CASALE MONFERRATO via ... MARCHELLO ... CIV. 53

Data presentazione: 02/02/1999 - Data: 18/11/2022 - n. T114195 - Richiede: LZZTRG56E03B365X

1:2000 (1)

1999 (1)

1103 - Subalterno 15

Catasto dei Fabbricati - Situazione al 18/11/2022 - Comune di CASALE MONFERRATO (CB885) - < Foglio 36 - Particella 1103 - Subalterno 15 >
VIA S. MARCHELLO (CIV. 53) - Piano 51

DICHIARAZIONE di N.C. Denuncia di variazione <input checked="" type="checkbox"/>	Composta dal <u>GIORGIO LAZZARATO</u> (Qual. Esperto e Tecn.) Data <u>18/11/2022</u> - n. <u>1114195</u> - Richiede <u>LZZTRG56E03B365X</u> Motto: <u>servizio clienti</u> Catasto <u>MONFERRATO</u> n. <u>2405</u> sub. <u>16</u>	RESERVATO ALL'UFFICIO 22 FEB. 1999 <u>2255/19</u>
---	---	--

Stampa: via Benvenuto S. Giorgio

Stampa: via S. VALENTINO

Stampa: RAVIA IMBASSATA
h. media 2,50

Stampa: off. U.I. di cui al n. 16
napp. 2405 sub. 16

Stampa: via S. MARCHELLO

Stampa: ORIENTAMENTO

Stampa: SCALA DI L. 500



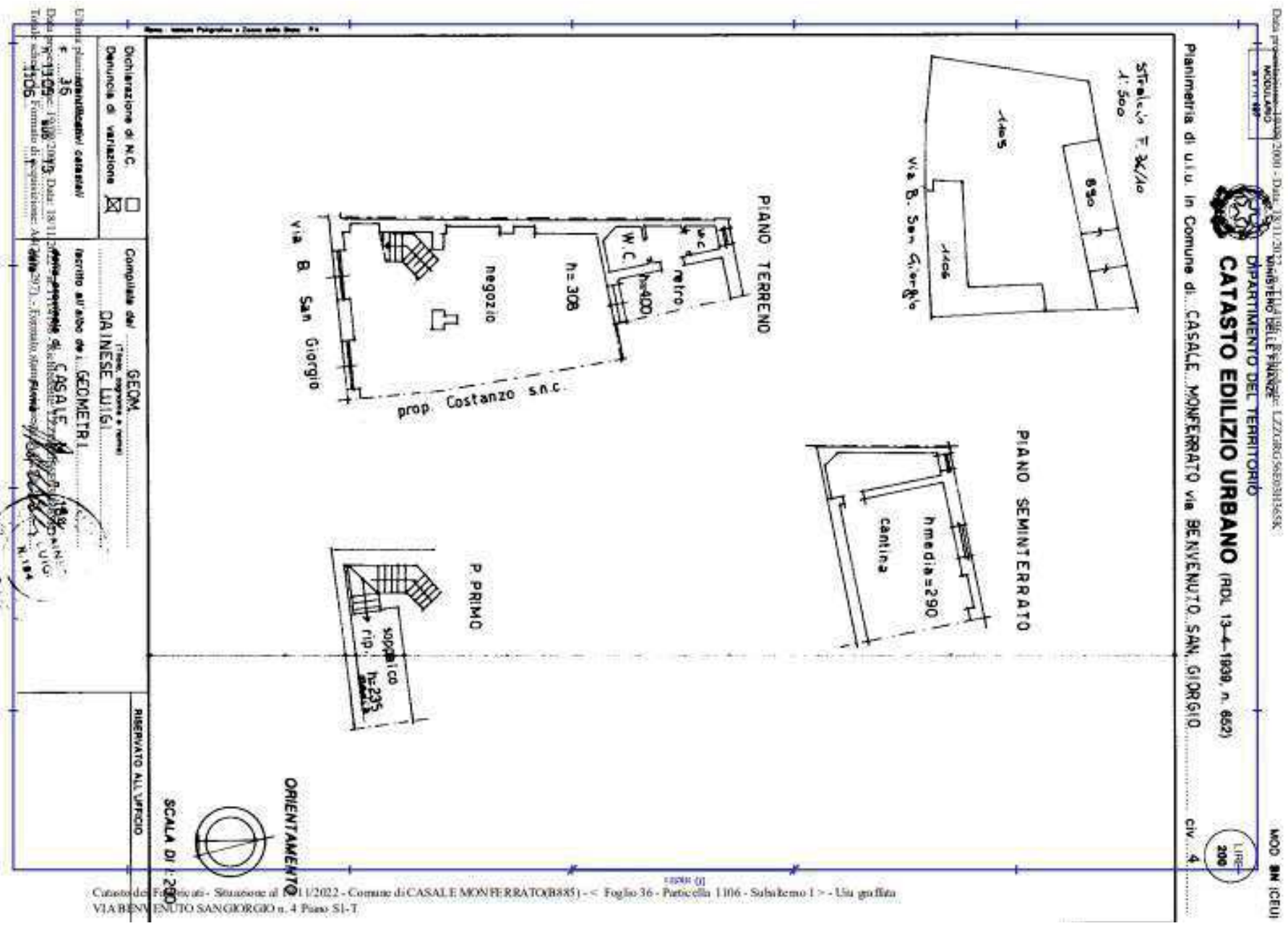

Data: 18/11/2022 - n. T114197 - Richiedente: LZZGRG56E03H365K

Dichiarazione protocollata n. 000244841 del 09/10/2002+

Planimetria di v.f.v. in Comune di Casale Monferrato

Via Benvenuto San Giorgio

CIV. 4

Agenzia del Territorio
CATASTO FABBRICATI
Ufficio Provinciale di
Alessandria

Identificativi Catastali:
 Sezione:
 Foglio: 36
 Particella: 1105
 Subalterno: 19

Compiata da:
 Dalnese Luigi
 Iscritto all'albo:
 Geometri
 Prov. Casale Monferrato N. 184

Scheda n. 1

Scala 1:200

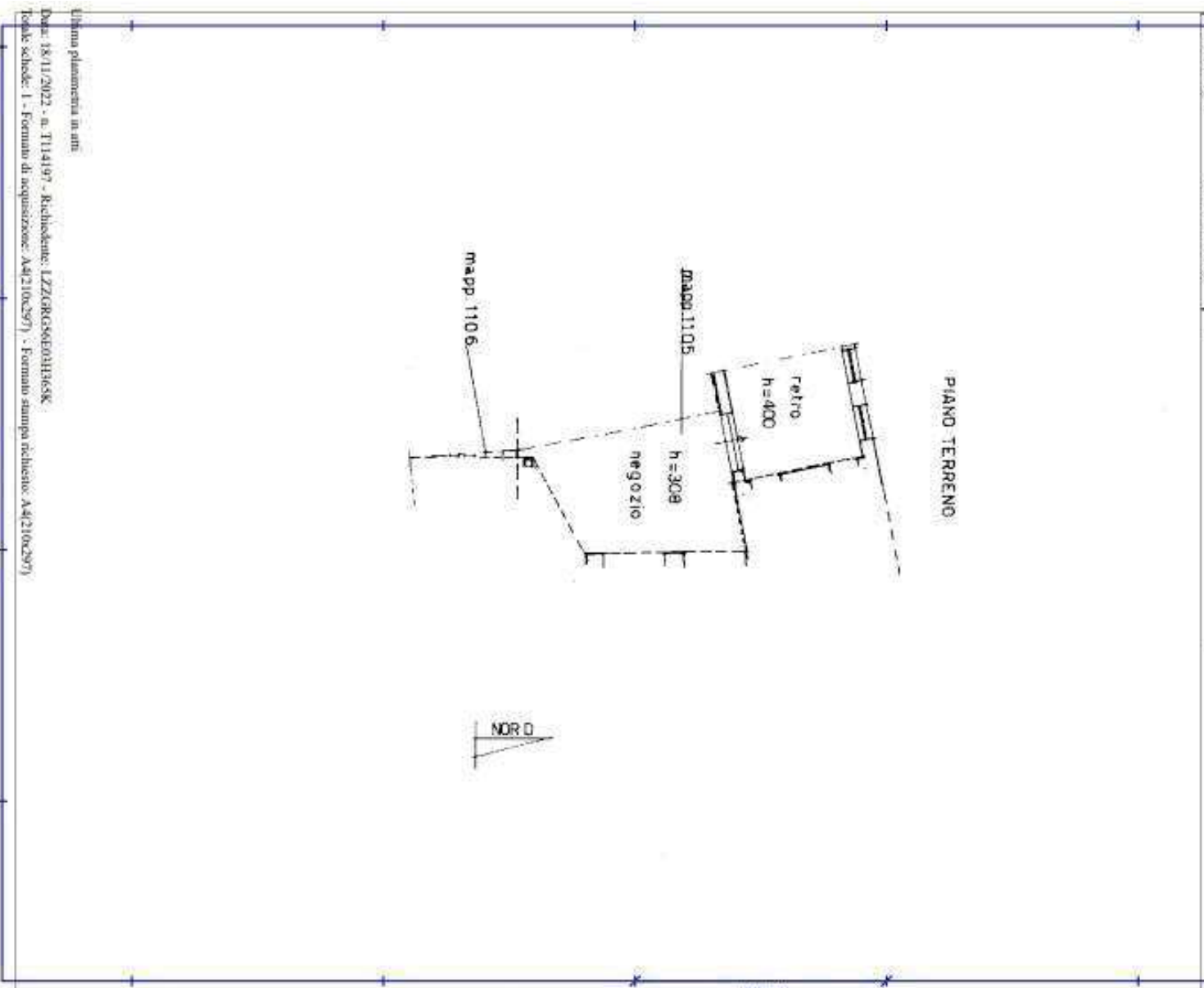

Ultima planimetria in atti

Data: 18/11/2022 - n. T114197 - Richiedente: LZZGRG56E03H365K

Totale schede: 1 - Formato di acquisizione: A4(210x297) - Formato stampa richiesto: A4(210x297)



Allegato 5 - PLN_183742137_1

