



Progetto  
 per la costruzione di un fabbricato a  
 piano terra  
 in questa via Toscana

scala 1:100

Ditta:



Comune di Niscemi

geom. Salvatore Benintende  
 PROGETTISTA

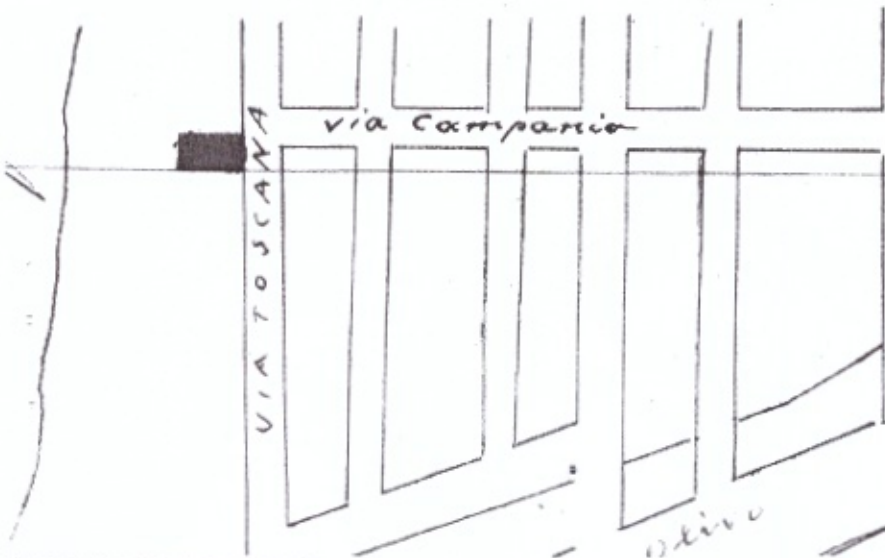

geom. *Benintende*  
 LIRE 100  
 geom. *Benintende*  
 LIRE 100  
 geom. *Benintende*  
 LIRE 100



Progetto  
 per la costruzione di un fabbricato a  
 piano terra  
 in questa via Toscana

scala 1:100

Ditta: *Alma Giuseppe*

Comune di Niscemi

geom. Salvatore Benintende  
 PROGETTISTA

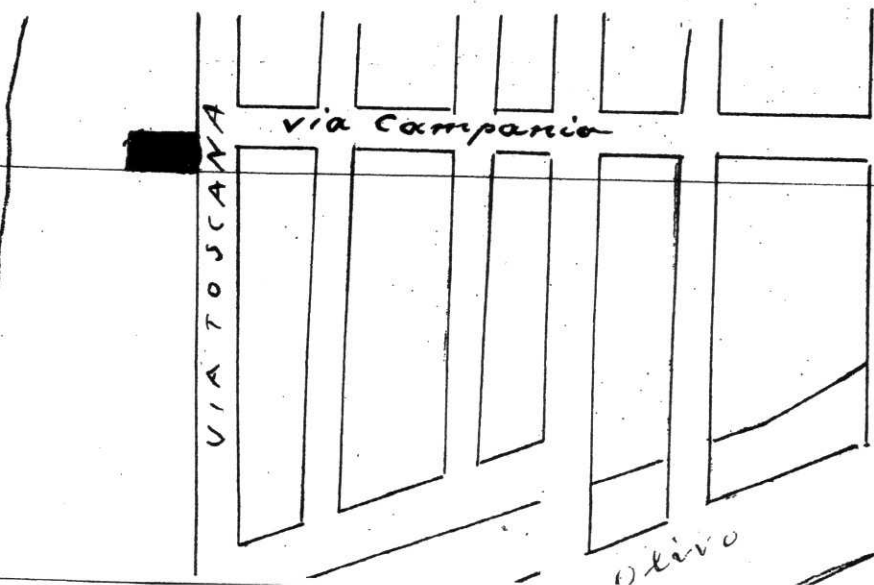

geom. *Alma Giuseppe*



geom. *Alma Giuseppe*



*Pianta delle fondazioni*

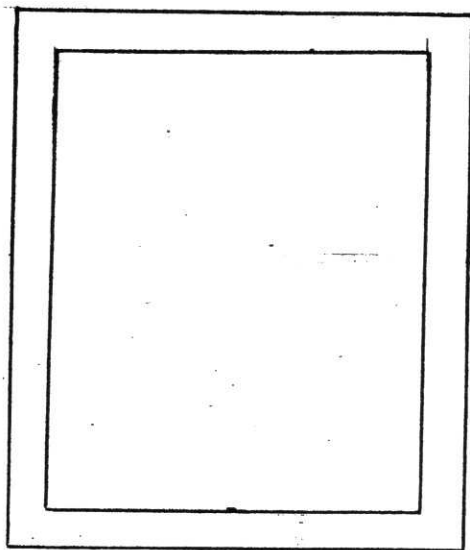

*Pianta del pianterreno*

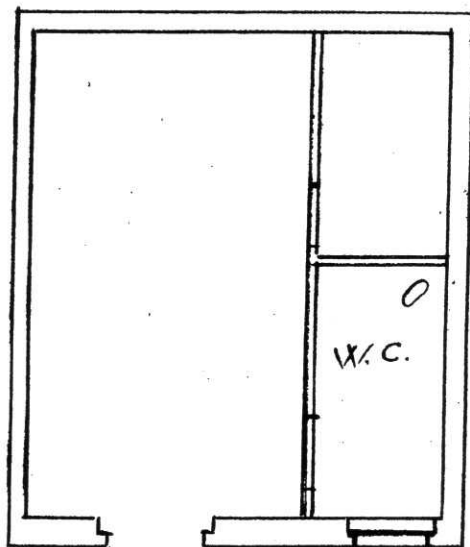

*Prospetto*

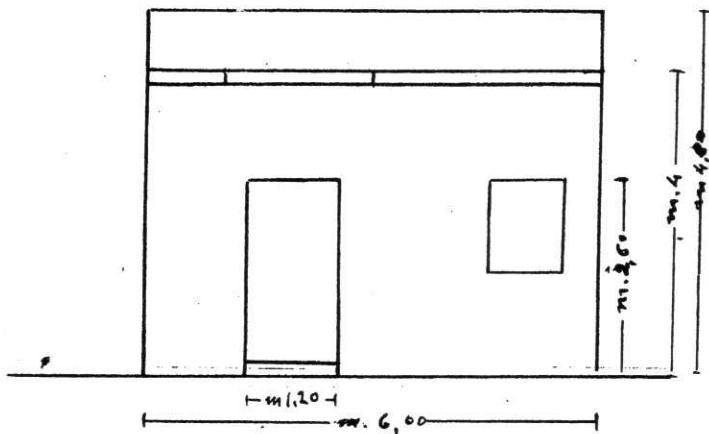

*Sezione*

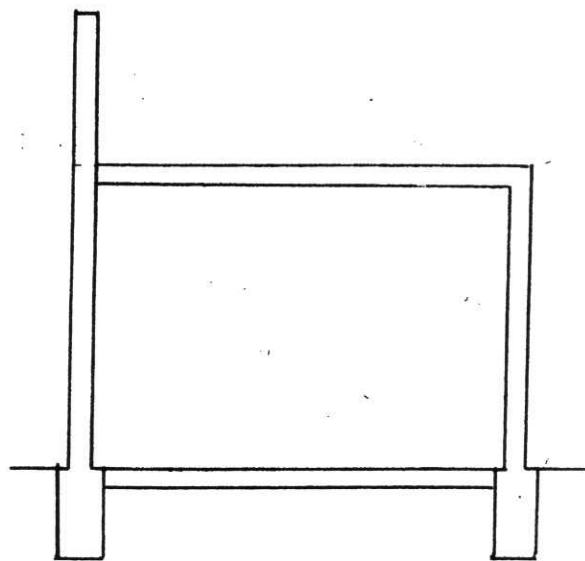

*Pianta terrazza*

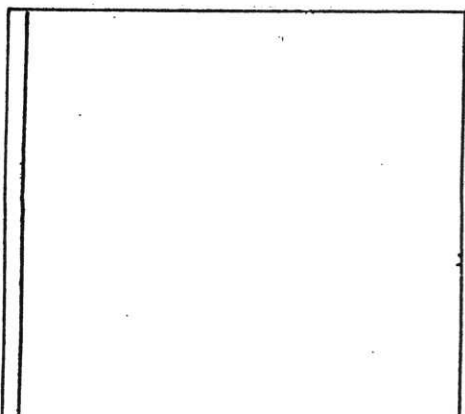

STUDIO TECNICO GEOM. CALOGERO DISCA - VIA V. CACCALONNE - 107 - NISCEMI

PROGETTO DI MODIFICA AL PIANO TERRA E SOPRAELEVAZIONE DI UN PRIMO E SECONDO PIANO CON TERRAZZA DA ELEGUIRE SUL RABBIICATO SITO IN NISCEMI VIA TOSCANA N. 135

DITTA

[Redacted] & C. Niscemi e qui residente in via Toscana n. 135

NISCEMI LI 20/5/1975

DISEGNI SCALA 1/100 - 2 foggi

IL TECNICO

*[Handwritten signature]*



SUPERFICIE IMMOBILE

II	II	DA EDIFICARE	mq	62,87
VOLUME IMMOBILE ESISTENTE			mc	293,56
VOLUME NUOVO PIANO TERRA			mc	270,62
" " PRIMO PIANO			mc	201,18
" " SECONDO PIANO			mc	28,27
COMPLESSIVO NUOVA COSTRUZIONE			m	500,07
DEBITO EDILIZIA MAX CONSENTITA			Bmc/mq	
VOLUME MAX CONSENTITO			mc	502,96
ALTEZZA MAX CONSENTITA			11,00 mt	
C. PROGETTO				11,00 mt. L. 10,20

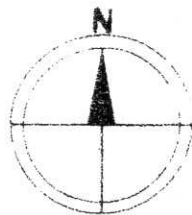

Comune di Niscemi  
Strada Planimetrica Scala 1/1000

Niscemi, li 13-6-75  
N. 289

Il Tecnico Calogero Disca

*[Handwritten signature]*

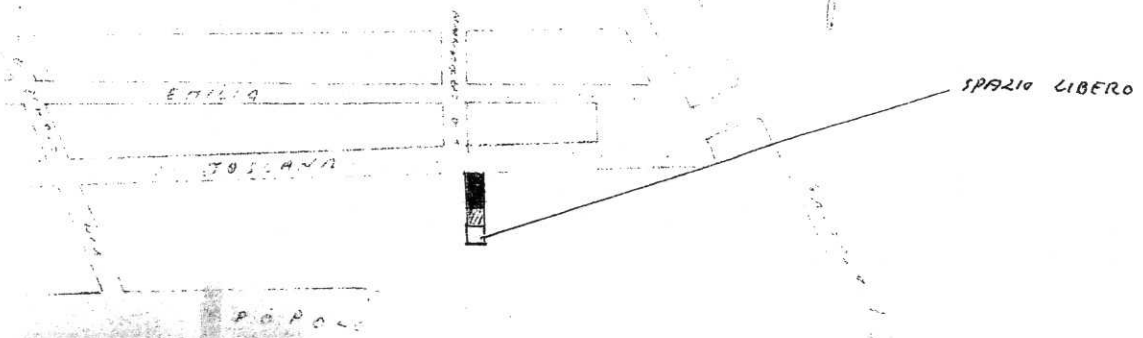



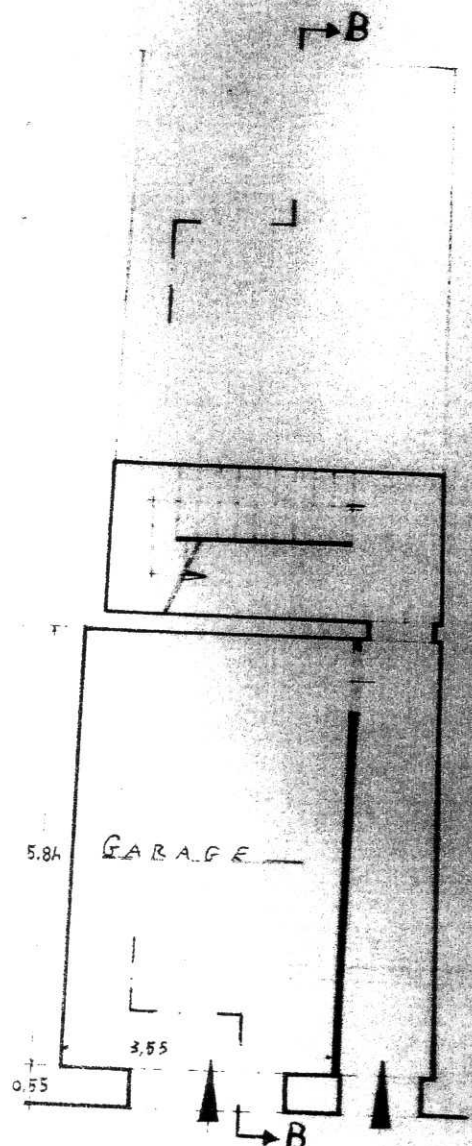

NUOVA PIANTE PIANO TERRA  
 MODIFICATA, VIA TOSCANA n. 135

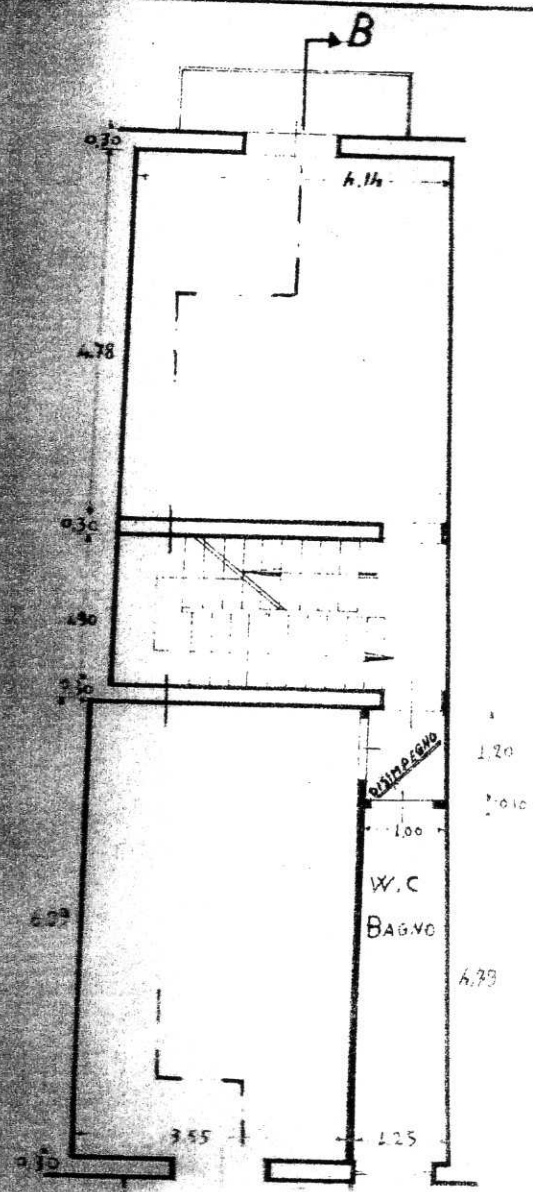

PIANTA PRIMO PIANO

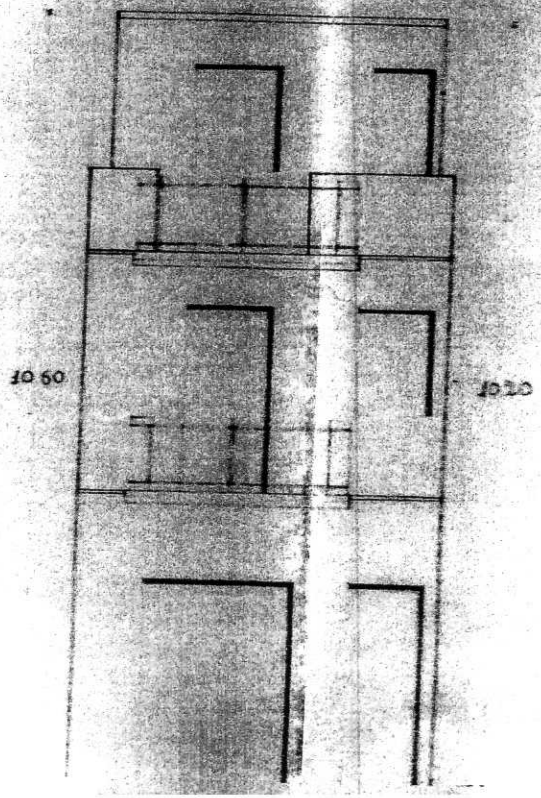

NUOVA PIANTE

PIANO TERRA DI  
 PROPRIETA' DI ALTA  
 DITTA.  
 LA RICHIEDENTE E SOLAMENTE  
 PROPRIETARIA DELL'AREA SOVRASTANTE  
 A TALE FABBRICATO AL P.T.  
 segnato in rosso in planimetria  
 e in sezione (A-A)

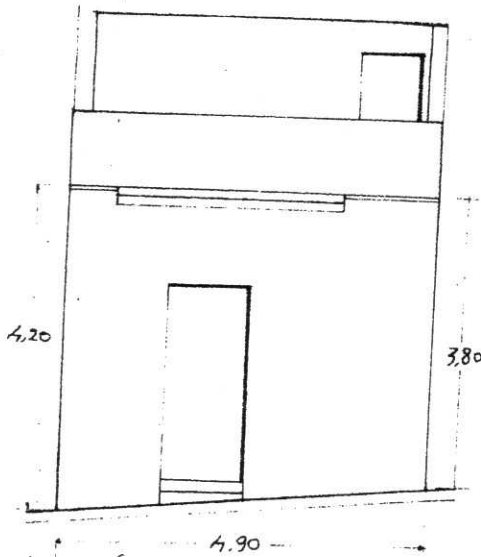

PROSPETTO DELL'ESISTENTE VIA  
 IOSCANA N. 135

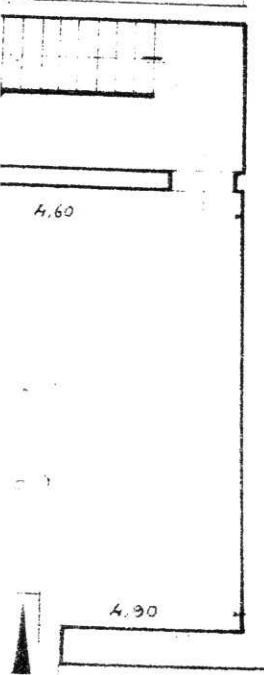

TERRA DELL'ESISTENTE  
 N. 135

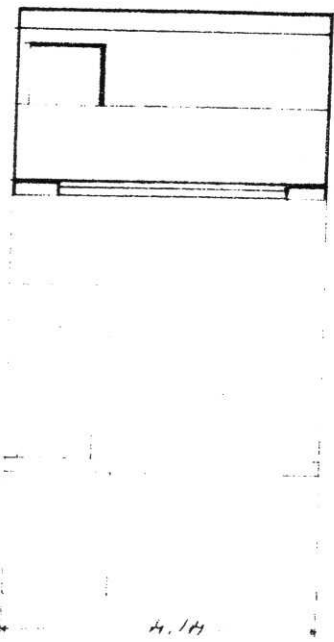

PROSPETTO DELL'ESISTENTE VISTO DAL CORTILE  
 INTERNO AI PROPRIETA' DI [REDACTED] PADRE DELLA  
 RICHIEDENTE

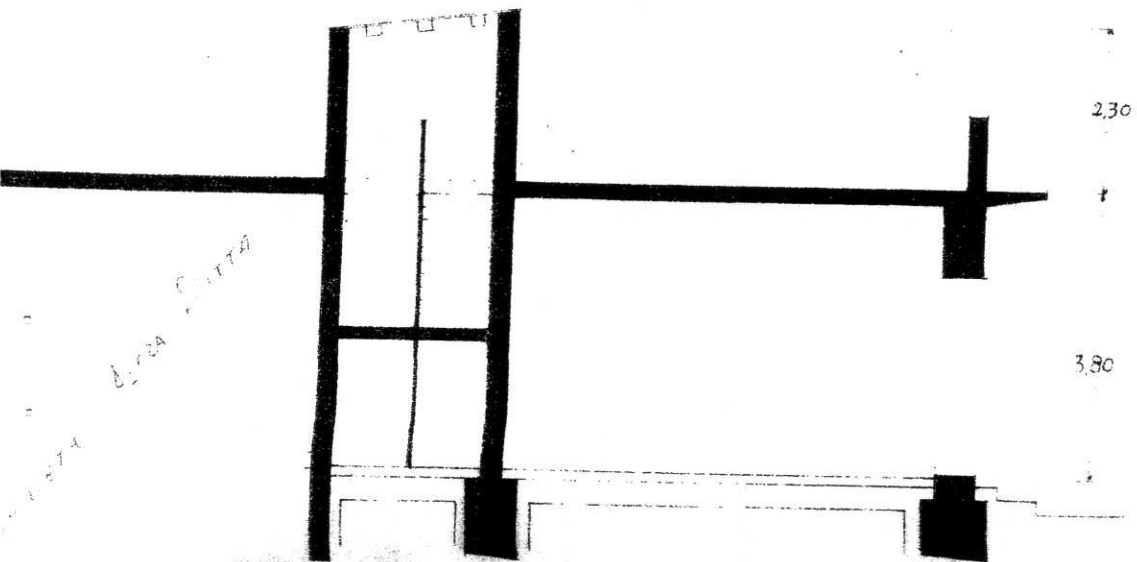

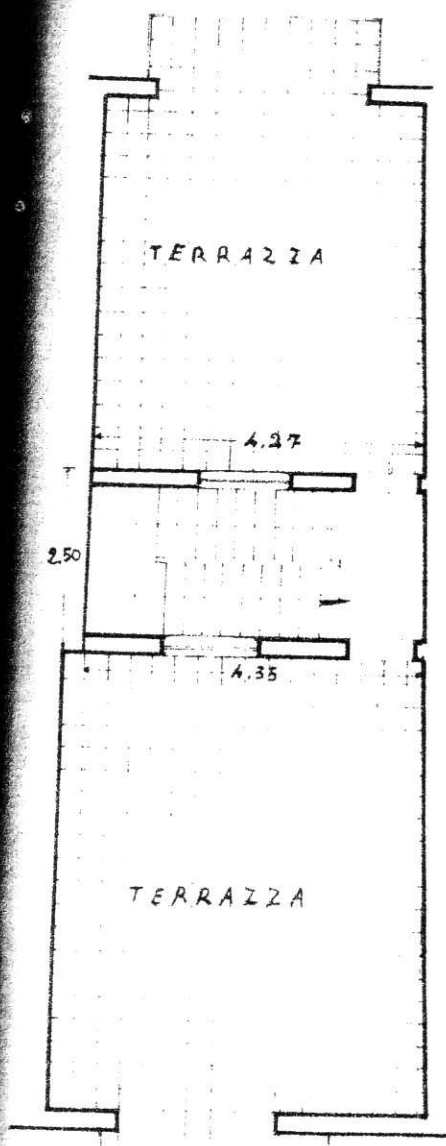

PIANTA SECONDO P. 2. MO

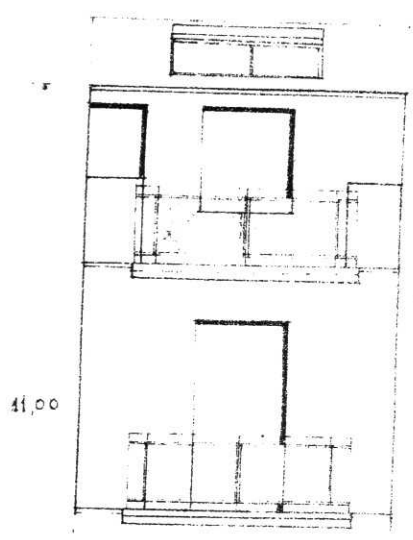

NUOVO PROSPETTO V. DI CORTILE INTERNO

