

Data presentazione: 29/10/1991 - Data: 05/04/2023 - n. T21367 - Rubricante: DBSRZEE09D04A757N

10/10/1991  
 DIREZIONE REGIONALE DEL TERRITORIO E DEL PAESAGGIO  
 REGIONE EMILIA-ROMAGNA  
 SEZIONE REGIONALE DI BOLOGNA  
 SERVIZIO REGIONALE DI PROTEZIONE DEL TERRITORIO E DEL PAESAGGIO  
 SEZIONE REGIONALE DI BOLOGNA

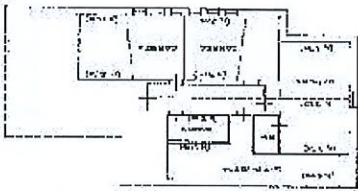
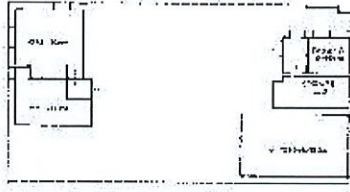

DIREZIONE REGIONALE DEL TERRITORIO E DEL PAESAGGIO  
 REGIONE EMILIA-ROMAGNA  
 SEZIONE REGIONALE DI BOLOGNA  
 SERVIZIO REGIONALE DI PROTEZIONE DEL TERRITORIO E DEL PAESAGGIO  
 SEZIONE REGIONALE DI BOLOGNA  
**CATASTO EDILIZIO URBANO**  
 DIREZIONE GENERALE DEL CATASTO E DEL TERRITORIO  
 SERVIZIO REGIONALE DI BOLOGNA

Schema planimetrico in abito

Data presentazione: 29/10/1991 - Data: 05/04/2023 - n. T21367 - Rubricante: DBSRZEE09D04A757N  
Tipo: edilizia: 1 - Formato di acquisizione: A3(297x420) - Formato stampa richiesta: A4(210x297)

PRODOTTO  
AL N. 411



MINISTERO DELLE FINANZE  
DIREZIONE GENERALE DEL CATASTO F. D. I. S. I. L. L.  
**CATASTO EDILIZIO URBANO** (RTR, 13-4-1986 n. 050)

Planimetria di via: In Comune di SERIN DEL GRAPPA DEL. GARIBOLDI VIA SANITA' 13-ARTISTI, C.T. 1

CCP  
BIN. CEE  
LIRE  
R50

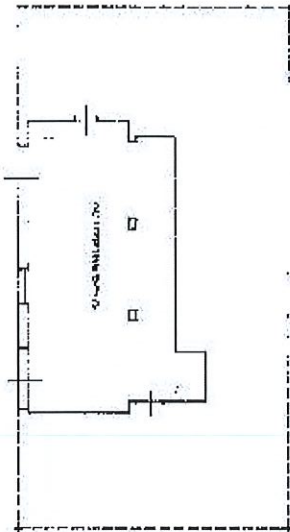

MANO TERZA  
(n. 745)



ORIENTAMENTO

10 metri

SCALA DI 1:200

Prodotto dal Fabbricatore - Situazione al 03/04/2023 - Comune di SERIN DEL GRAPPA (1626) - Foglio 6 - Particella 874 - Subaltesmo 6 - Firmato elettronicamente da PAPEC S.P.A. NG CA 3 Serial#: 40dbb0b94b984c11430e249e76a4780

Il sottoscritto architetto **GEORGIO ESPOSITO** (n. 411/1971) iscritto all'Albo degli Architetti e Ingegneri della Provincia di **Belluno**, n. 114, ha redatto la presente planimetria in data **22/06/2017** alla scala di **1:200** ed è stato redatta la presente planimetria in data **22/06/2017** alla scala di **1:200** ed è stata redatta la presente planimetria in data **22/06/2017** alla scala di **1:200**.



8/2592/31