

**Agenzia del Territorio  
CATASTO FABBRICATI  
Ufficio Provinciale di  
Napoli**

Dichiarazione protocollo n. NA0400728 del 24/05/2007

Planimetria di u.i.u. in Comune di Marano Di Napoli

Via Cupa Castiello Scilla

civ.

Identificativi Catastali:

Sezione:

Foglio: 23

Particella: 467

Subalterno: 103

Compilata da:

Limongelli Ernestina

Iscritto all'albo:

Architetti

Prov. Napoli

N. 8103

Scheda n. 1

Scala 1:100

Altra U.I.

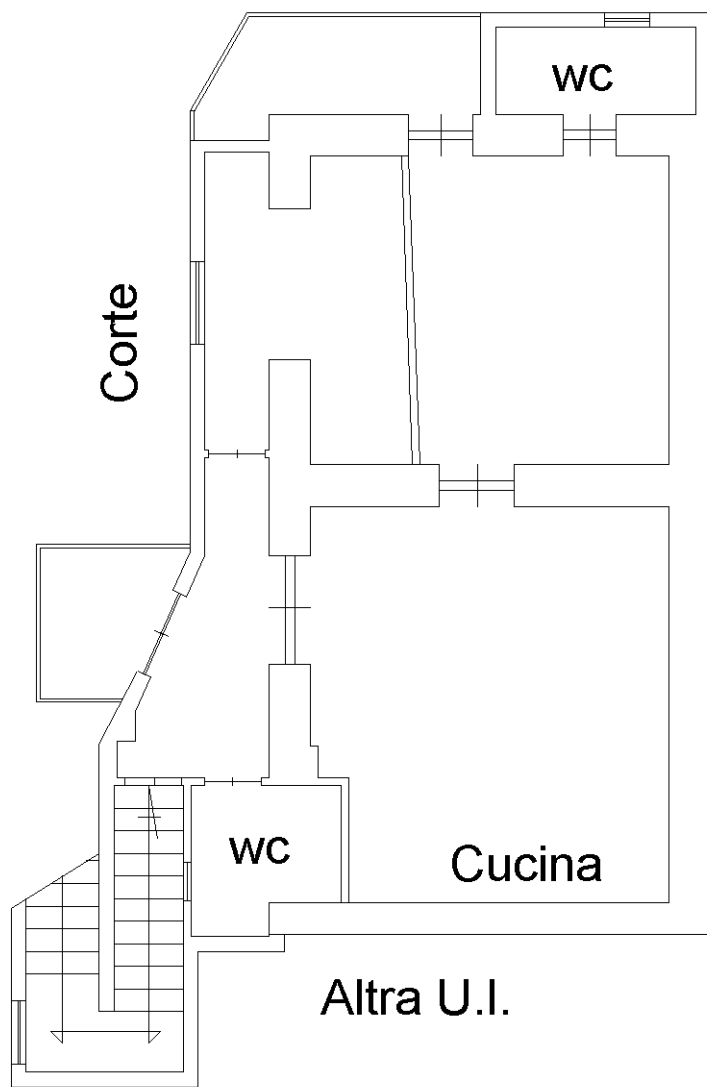

**Pianta Piano Terra  
H= 3.80**

Altra U.I.

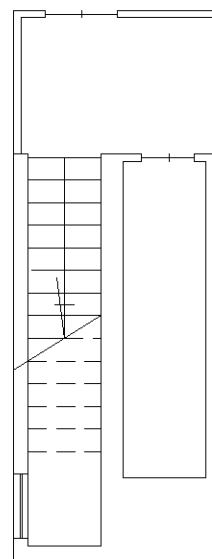

**Pianta Piano Terra  
Vano sottoscala**

Ultima planimetria in atti

Catasto dei Fabbricati - Situazione al 24/06/2021 - Comune di MARANO DI NAPOLI (E906) - < Foglio: 23 - Particella: 467 - Subalterno: 103 >  
Firmato DA: **ITALIA** / **AGENZIA DEL TERRITORIO - CATASTO FABBRICATI** / **UFFICIO PROVINCIALE DI NAPOLI** / **ARUBAPEC S.P.A. NG CA 3** / Serial#: 64d1a6260fcd39655ba73174bb05591

