

MODULARIO  
a r.r. n. 496



MINISTERO DELLE FINANZE  
DIPARTIMENTO DEL TERRITORIO  
**CATASTO EDILIZIO URBANO** (RDL 13-4-1939, n. 652)

MOD. AN (CEU)

IRF  
300

Planimetria di u.i.u. in Comune di BORGHETTO LODIGIANO..... via DEL PLATANI..... civ. 9.....

Planta Piano Primo

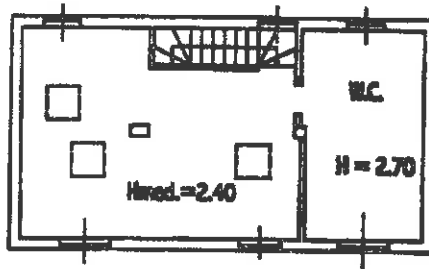

Planta Piano Terra

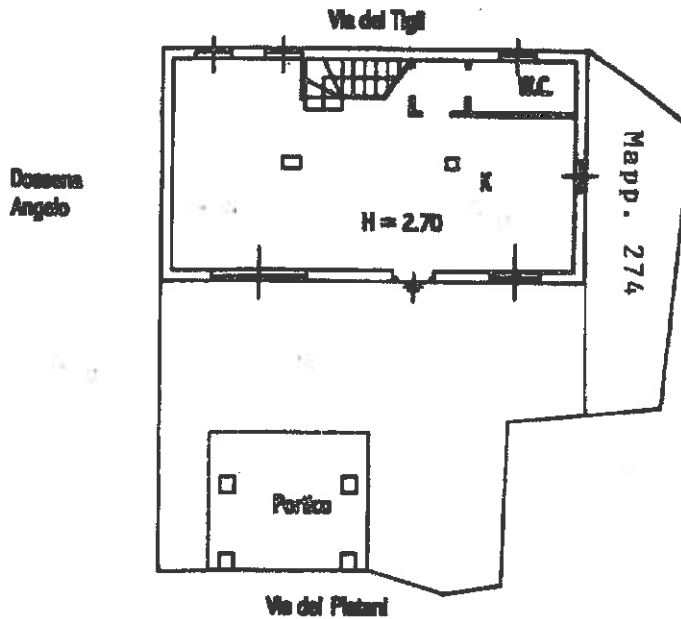

ORIENTAMENTO



SCALA DI 1: 200

Ultima planimetria in atto   
Denuncia di variazione   
Data presentazione: 30/11/2001 - Data: 15/11/2023 - n. T157959 - Richiedente: BRNLRA62H65E648V

Compilata dal L'ARCHITETTO  
(Titolo, cognome e nome)

LUNGI GIOVANNI AMBROGIO

Totale schede: 7 - Formato di acquisizione: A4 (210x297) - Formato stampa: DIN A4 (210x297)

delimitazione catastale  
della provincia di MILANO (n. 107)  
data 10/07/2008 firma [Signature]

RISERVATO ALL'UFFICIO

Catasto dei Fabbricati - Situazione al 15/11/2023 - Comune di BORGHETTO LODIGIANO(A995) - < Foglio 24 - Particella 273 - Subalterno > - Uti. graffata  
Mapp. 274  
Di Costa Giuseppe  
Zilli Lidia  
Firmato Digitalmente da [Signature] - n. 107 - data 10/07/2008