

MODULARIO  
F. - Cat. S. T. - 315



MINISTERO DELLE FINANZE  
DIREZIONE GENERALE DEL CATASTO E DEI SERVIZI TECNICI ERARIALI

Mod. B (Nuovo Catasto Edilizio Urbano)

Lire  
50

NUOVO CATASTO EDILIZIO URBANO

(R. DECRETO-LEGGE 13 APRILE 1939, N. 652)

Planimetria dell'immobile situato nel Comune di CAPACCIO Via FRATELLI ARENELLA

Ditta [REDACTED]

Allegata alla dichiarazione presentata all'Ufficio Tecnico Erariale di SALERNO

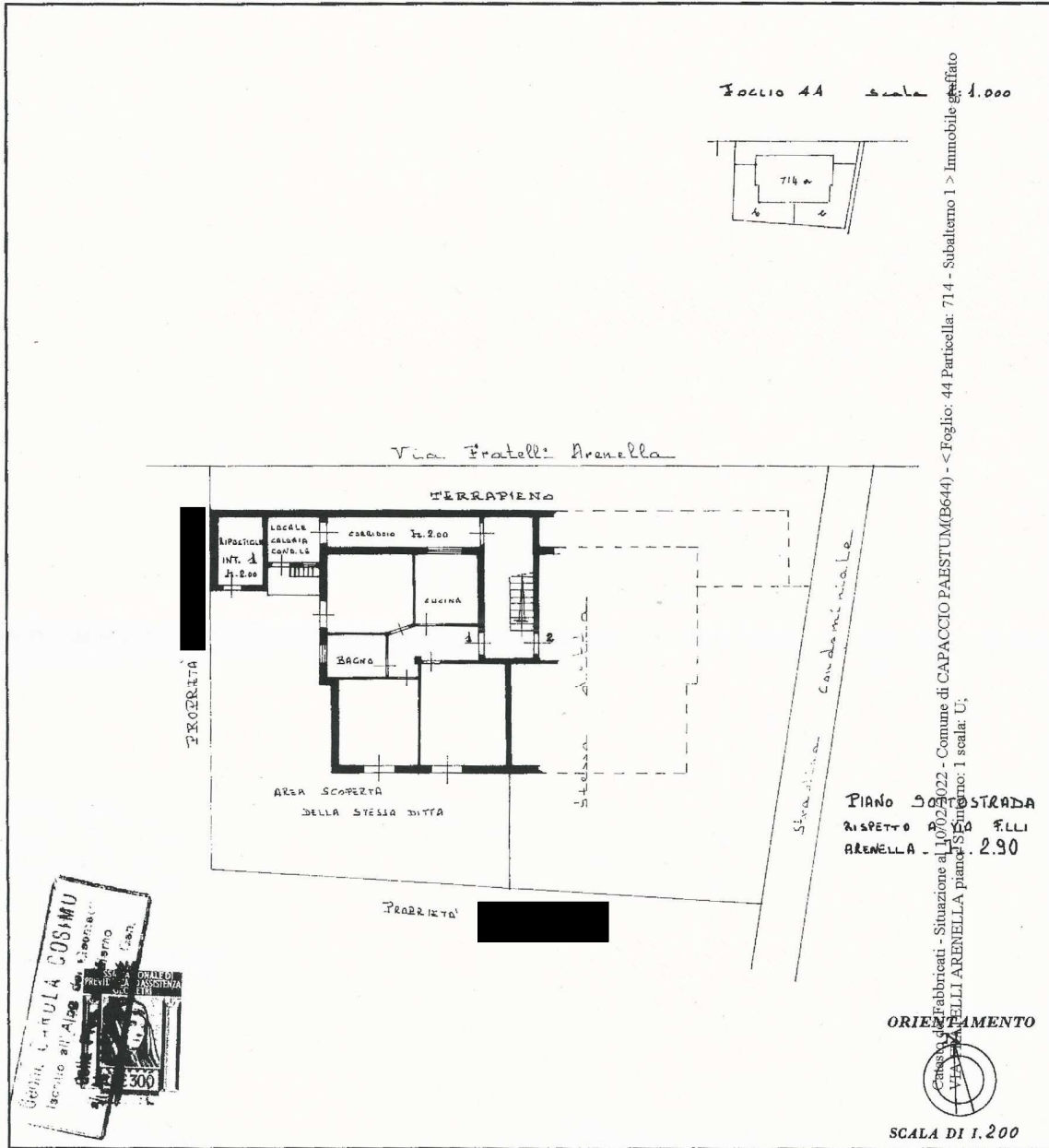

Catasto di Fabbricati - Situazione al 10/02/2022 - Comune di CAPACCIO PAESTUM(B644) - < Foglio: 44 Particella: 714 - Subalterno 1 > Immobile geofittato  
Foglio: 44 Particella: 714 - Subalterno 1 > Immobile geofittato  
Piano: 1 scala: U

PIANO SOTTOSTRADA  
RISPETTO AL VICO FELLI  
ARENELLA - 290

SPAZIO RISERVATO PER LE ANNOTAZIONI D'UFFICIO

DATA 7-3-78  
PROT. N° 136

44/714/1  
934

Compilata dal [REDACTED]  
(Titolo, nome e cognome del tecnico)

Iscritto all'Albo dei Geometri  
della Provincia di Salerno al n° 1487

DATA 4-6-1977

Firma: Giuseppe Cosimò