

MODELLO
P. C. 157 - 20.441



MINISTERO DELLE FINANZE
DIREZIONE GENERALE DEL CATASTO E DEI SERVIZI TECNICI ERARIALI

NUOVO CATASTO EDILIZIO URBANO

DECRETO LEGGE 11 APRILE 1939, N. 659

Planimetria dell'immobile situato nel Comune di *Milano* Via *Palmasarda 66/14*

Ditta *Rocchi Giovanni*

Allegata alla dichiarazione presentata all'Ufficio^(*) *Tec. Erariale* di *Milano*

(*) Ufficio Erariale del Comune

13/312

P. 4'

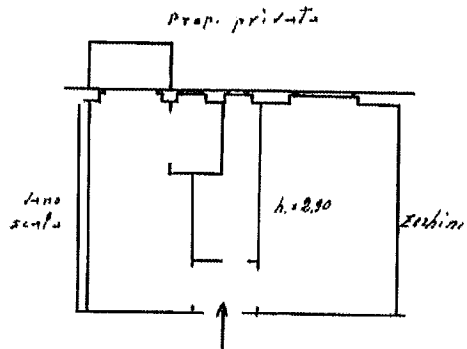

ACCERTAMENTO GENERALE DELLA
PROPRIETÀ IMMOBILIARE URBANA
(R. D. L. 13 Aprile 1939, n. 652)

COMUNE
di

Talloncino di riscontro
DELLA
SCHEDE NUMERO
D

N. 0575863

AVVERTENZA: Ai presente
talloncino deve essere incollato a
cui del dichiarante sulla plani-
metria (riprodotta su unità im-
mobiliare denunciata con la pre-
sente scheda) da presentarsi al
sede dell'Ufficio 7 del R. D. L.
22 aprile 1939, n. 652.

P. 6'

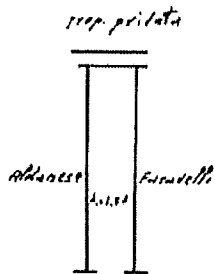

ORIENTAMENTO



SCALA DI 1/100

SPAZIO RISERVATO PER LE ANNOTAZIONI D'UFFICIO

DATA
PROT. N°



1957

Compilata dal *Gianni Serpico*

Gianni

Iscritto all'Albo dei geometri
della Provincia di *Milano*

DATA *13-7-57*

Firma: *Gianni Serpico*

Ultima planimetria in atti

Data presentazione: 29/08/1957 - Data: 10/10/2023 - n. T183781 - Richiedente: GZZNRN72C15F205C

Totale schede: 1 - Formato di acquisizione: A3(297x420) - Formato stampa richiesto: A4(210x297)

upm h

Catasto dei Fabbricati - Situazione al 10/10/2023 - Comune di MILANO(F205) - Foglio 288 - Particella 149 - Subalterno 25 - VIA GIORGIO MARAZZANI n. 7 Piano 4 - 6