

**Liquidatore: Dott.ssa SILVIA SANSOVINI**  
**PROCEDURA DI LIQUIDAZIONE N° 25/2021**

---

**\*\*\*\* PLANIMETRIE CATASTALI \*\*\*\***  
**DEL LOTTO PRIMO**

---

---

*-Geom. Galassi Giampiero-*  
*Via Giordano Bruno n° 160-Cesena (FC)*  
*Mail: [geom.galassi@virgilio.it](mailto:geom.galassi@virgilio.it)*  
*Pec: [giampiero.galassi@virgilio.it](mailto:giampiero.galassi@virgilio.it)*

---

MODULARIO  
E. - Cat. 3.F. - cat.



2356  
MINISTERO DELLE FINANZE

Mod. B (Nuovo Catasto Edilizio Urbano)

DIREZIONE GENERALE DEL CATASTO E DEI SERVIZI TECNICI ERARIALI

Lire  
20

23  
17

# 68 NUOVO CATASTO EDILIZIO URBANO

(R. DECRETO-LEGGE 13 APRILE 1959, N. 657)

Planimetria dell'immobile situato nel Comune di Forlì prod. VII Pransolino n° 48/b

Ditta Pilotti Primo nato a Forlì il 20-3-1916

Allegata alla dichiarazione presentata all'Ufficio Tecnico Erariale di Forlì

foglio n° 36 - part. 23/c

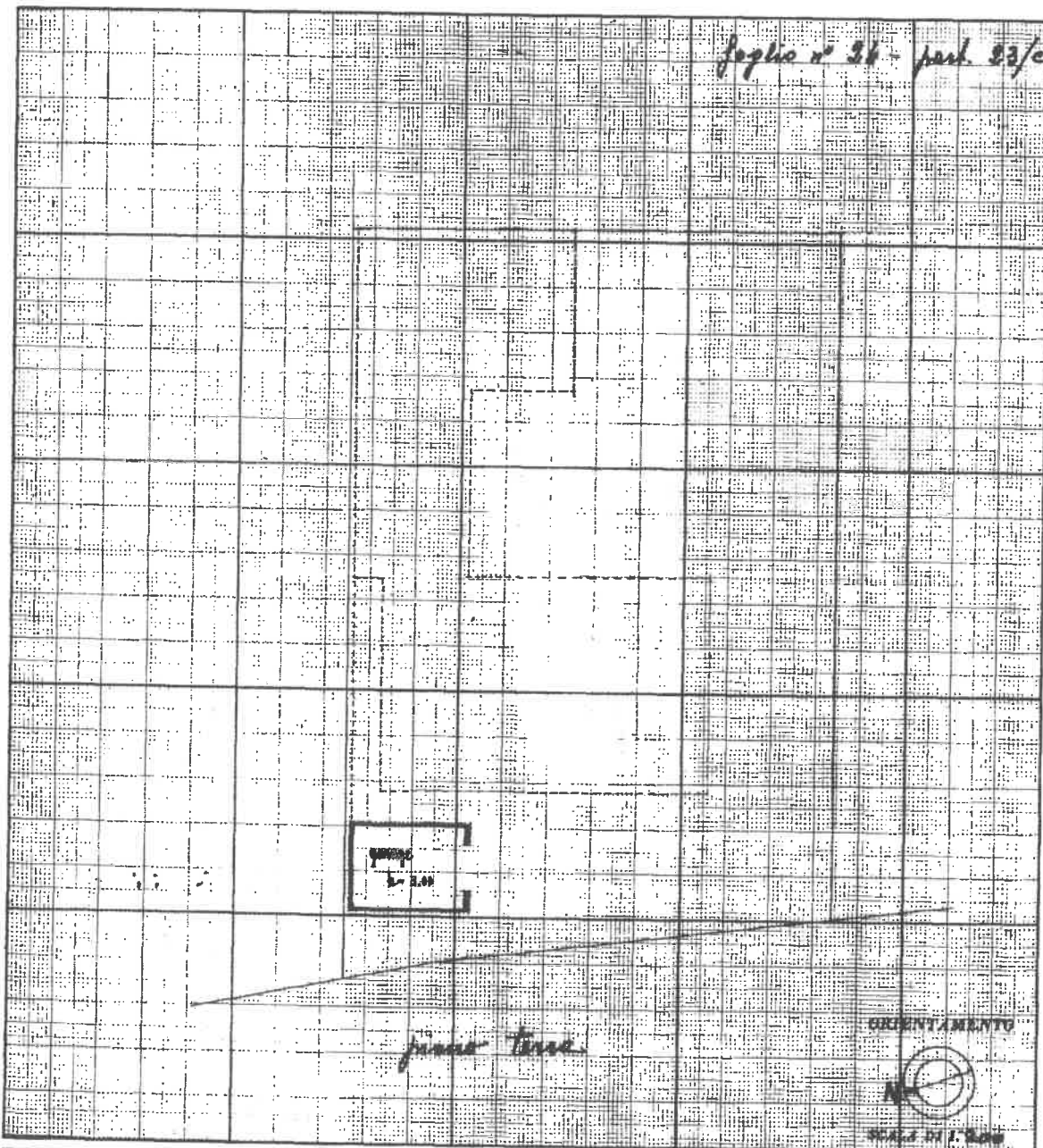

piano terra

ORIENTAMENTO

SCALE DI 1:2000

### SPAZIO RISERVATO PER LE ANNOTAZIONI D'UFFICIO

DATA  
PROT. N° 29221  
acc. [Signature]  
30/1/1960

24  
h7  
4

Compilata dal geom. Ubaldo Barosa  
(Titolo, nome e cognome del tecnico)

Iscritto all'Albo dei geometri  
della Provincia di Forlì

DATA 31-8-1959

Firma: [Signature]

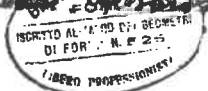

Catasto dei Fabbricati - Situazione al 19/09/2022 - Comune di FORLÌ (D704) - < Foglio 24 - Particella 47 - Subalterno 4 >

Ultima planimetria in atti

**Agenzia delle Entrate**  
**CATASTO FABBRICATI**  
 Ufficio provinciale di Forlì

Dichiarazione protocollo n. FO0018390 del 22/03/2022  
 Comune di Forlì  
 Via Primo Montanari civ. 4

Identificativi Catastali:  
 Sezione: 24  
 Foglio: 47  
 Particella: 47  
 Subalterno: 18

Compilata da:  
 Galassi Giampiero  
 Iscritto all'albo:  
 Geometri  
 Prov. Forlì  
 N. 2009

Scala 1: 200

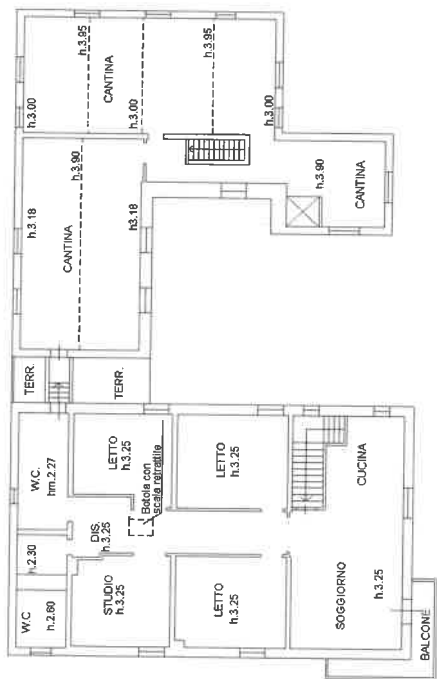

PIANO PRIMO

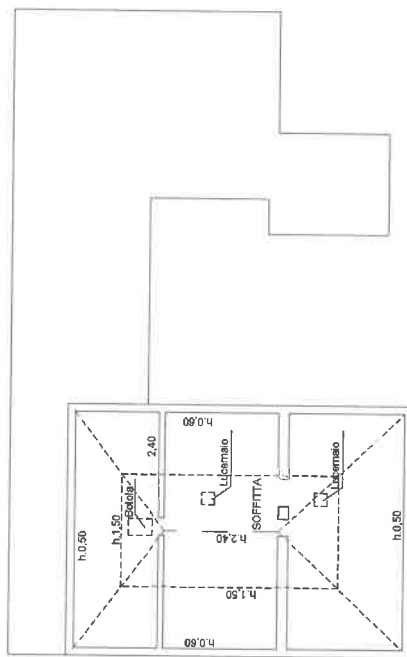

PIANO SECONDO  
(SOTTOTETTO)

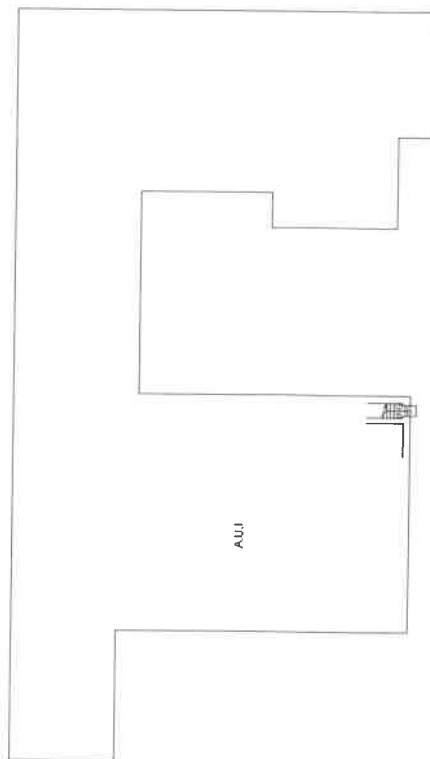

PIANO TERRA  
H. 2,70



**Agenzia delle Entrate  
CATASTO FABBRICATI  
Ufficio Provinciale di  
Forlì'**

Dichiarazione protocollo n. FO0018390 del 22/03/2022

Comune di Forlì'

Via Primo Montanari

civ. 4

Identificativi Catastali:

Sezione:

Foglio: 24

Particella: 47

Subalterno: 19

Compilata da:

Galassi Giampiero

Iscritto all'albo:

Geometri

Prov. Forlì'

N. 2009

Planimetria

Scheda n. 1

Scala 1:200



**PIANO TERRA**  
H. 3,00



Ultima planimetria in atti

## ACCERTAMENTO DELLA PROPRIETÀ IMMOBILIARE URBANA ELENCO DEI SUBALTERNI ASSEGNATI

Comune FORLÌ		Sezione	Foglio 24	Particella 47	Tipo mappale	del:
Sub	UBICAZIONE via/piazza	n.civ	Piani	Scala	Int	DESCRIZIONE
4	via primo montanari	4	T			AUTORIMESSA
11	via primo montanari	4	T			AUTORIMESSA
15	via primo montanari	4	T			APPARTAMENTO
16	via primo montanari					SOPPRESSO
17	via primo montanari	4	T			BENE COMUNE NON CENSIBILE (CORTE) COMUNE A TUTTI I SUBALTERNI DELLA PART. 47
18	via primo montanari	4	T-1 - 2			APPARTAMENTO CON SOTTOTETTO E LOCALI DI SERVIZIO AL PIANO PRIMO
19	via primo montanari	4	T			LOCALE DEPOSITO
20	via primo montanari	4	T			PORZIONE DI ABITAZIONE (BAGNO)

Visura telematica

**ELABORATO PLANIMETRICO**

Compilato da:  
Galassi Giampiero  
Iscritto all'albo:  
Geometri  
Prov. Forli' N. 2009

**Agenzia delle Entrate  
CATASTO FABBRICATI  
Ufficio Provinciale di  
Forli'**

Comune di Forli'

Protocollo n. FO0018391 del 22/03/2022

Sezione: Foglio: 24 Particella: 47

Tipo Mappale n. del

Dimostrazione grafica dei subalterni

Scala 1 : 500

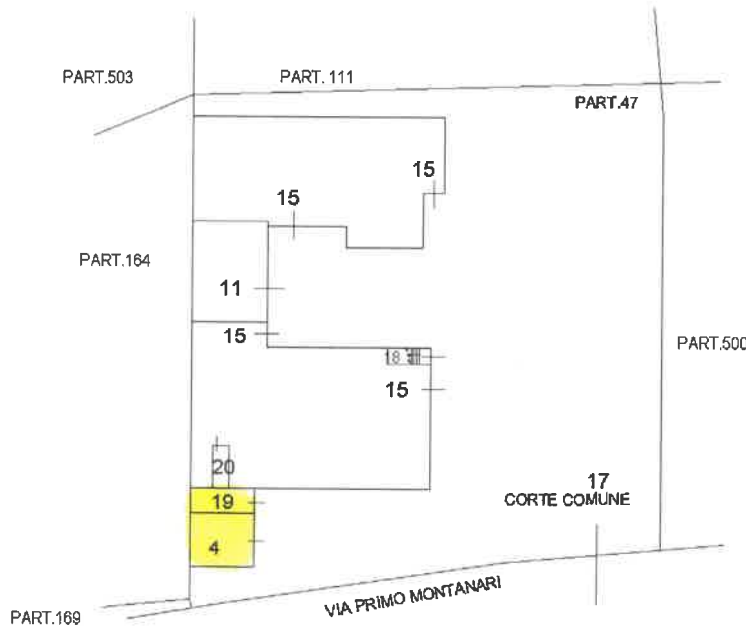

**PIANO TERRA**

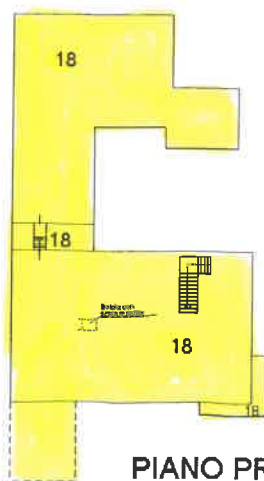

**PIANO PRIMO**

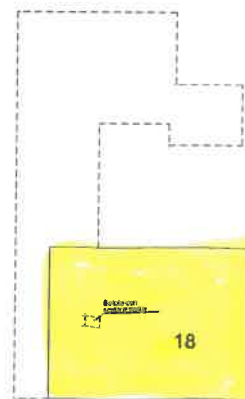

**PIANO SECONDO  
(SOTTOTETTO)**



Ultima planimetria in atti