

Servizi, assistenza e sportello informativo in materia di amianto e sicurezza nei luoghi di lavoro

INDIVIDUAZIONE DEL SITO

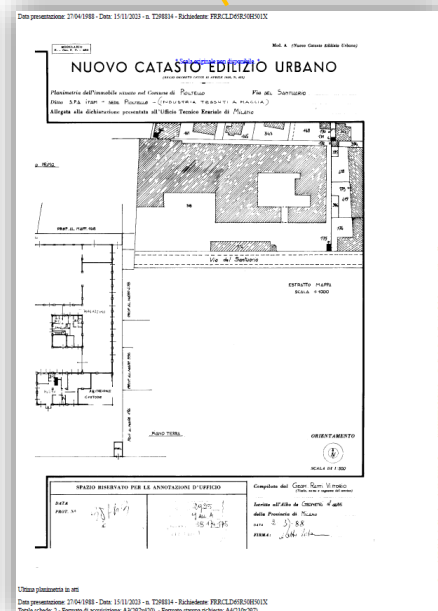

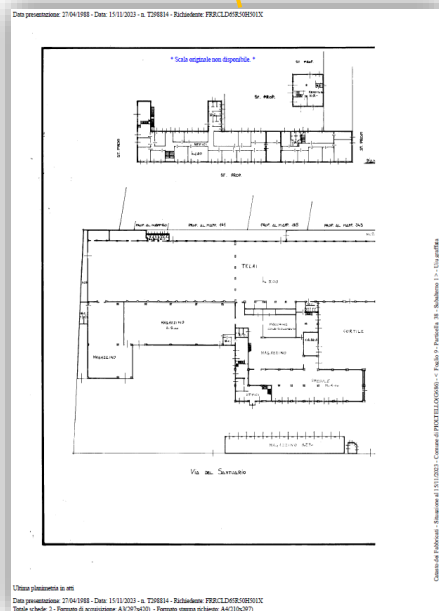
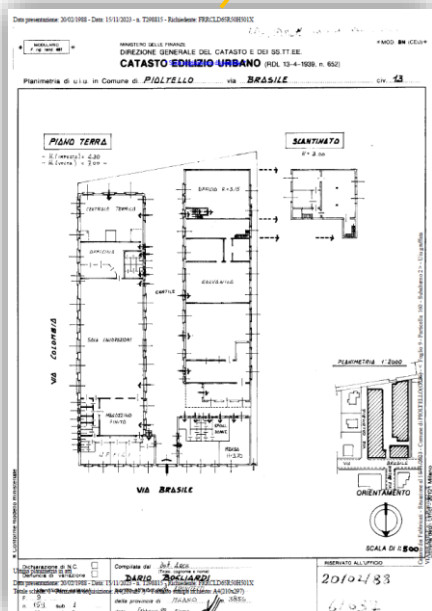
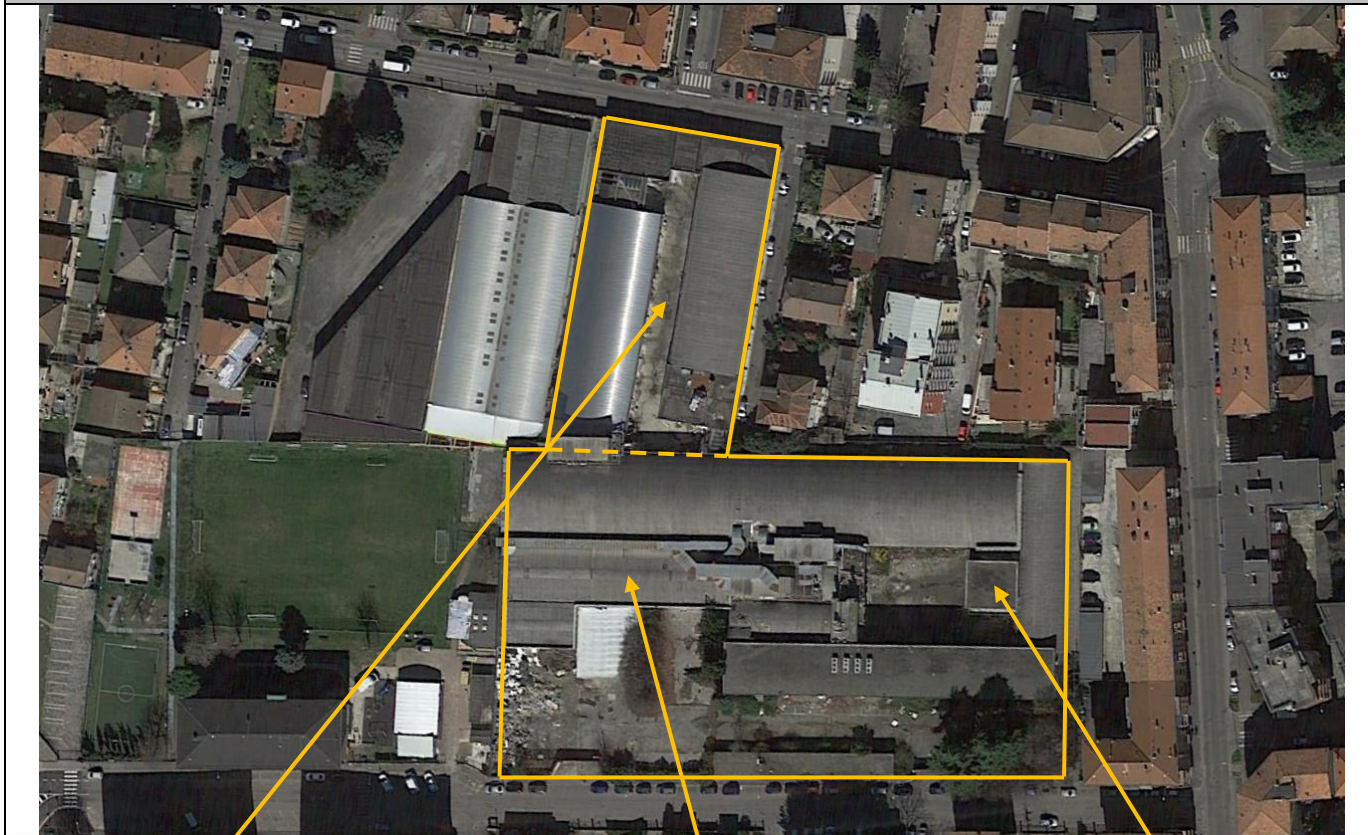

TABELLA RIEPILOGATIVA DEI COSTI DI MASSIMA BONIFICA M.C.A. A MEZZO RIMOZIONE

INDIRIZZO	TIPO DI MANUFATTO CONTENENTE AMIANTO	TIPO DI INTERVENTO	STIMA DEI COSTI DI BONIFICA A CORPO
PIOLTELLLO (MI) - VIA BRASILE 13 E VIA DEL SANTUARIO 4	COPERTURE COMPOSTE DA LASTRE RETTE/CURVE ONDULATE IN MATRICE COMPATTA (CIRCA 7.000 MQ)	RIMOZIONE E SMALTIMENTO	150.000,00 €. + 22% IVA
PRATICA EDILIZIA, DIREZIONE LAVORI, COORDINAMENTO LAVORI IN FASE PROGETTAZIONE/ESECUZIONE			20.000,00 €. + 22% IVA
MAPPATURA MATERIALI CONTENENTI AMIANTO IN MATRICE FRIABILE E COMPATTA			* 10.000,00 €. + 22% IVA

N.B. Si tenga conto che la stima è basata su dati forniti e non verificati da parte di codesto studio tecnico, inoltre nel costo di bonifica si è ipotizzato anche la rimozione e smaltimento del probabile strato di materiale isolante presente al di sotto delle lastre in cemento-amianto di copertura.

È doveroso sottolineare come l'effettuazione di una mappatura amianto all'interno del sito sia di assoluta importanza per determinare l'esatta quantità e le varie tipologie di M.C.A. presenti, il tutto per poter ottenere un quadro reale della situazione e di conseguenza dei costi più precisi.

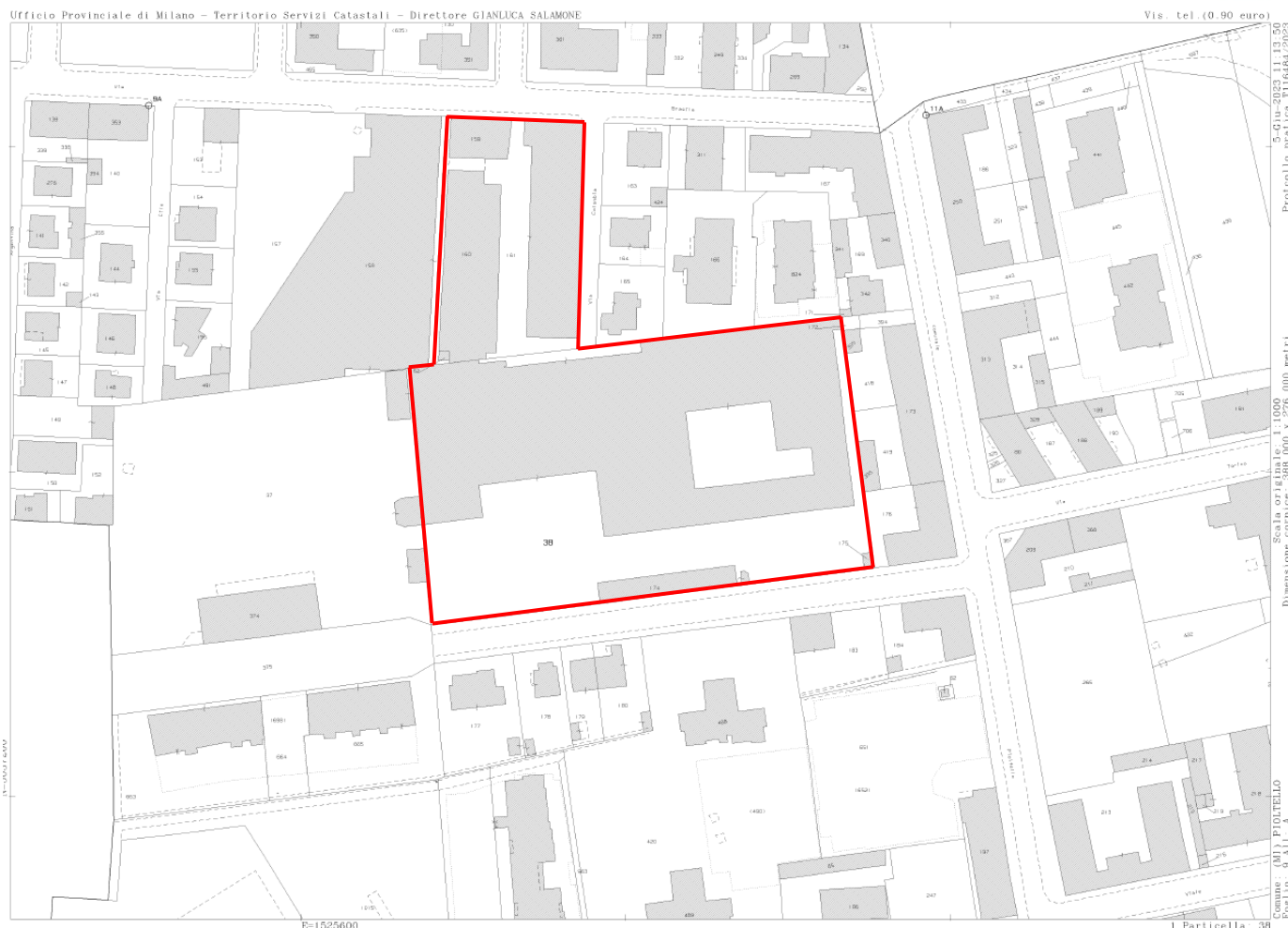
* Il costo per la Mappatura Amianto comprende i costi per le analisi chimiche che sarà necessario eseguire.

Porto Recanati, lì 30.11.2023

p u n t o
amianto di MARANGONI Geom. Eliano
Servizi, assistenza e sportello informativo in materia di amianto e sicurezza nei luoghi di lavoro
a
ATTENZIONE
AMIANTO

