

Direzione Provinciale di Vercelli Ufficio Provinciale - Territorio - Direttore ALESSANDRO COFANO

Vis. tel. (0.90 euro)



Scala originale: 1:1000  
Dimensione cornice: 267.000 x 189.000 metri  
Protocollo pratico: T32924-2623  
15-Set-2023 9.7.53  
P.C. VERCELLI  
Pag. 10. 47



**ELABORATO PLANIMETRICO**

Compilato da:  
 Negro Giovanni  
 Iscritto all'albo:  
 Geometri  
 Prov. Vercelli N. 1629

**Agenzia del Territorio  
 CATASTO FABBRICATI  
 Ufficio Provinciale di  
 Vercelli**

Comune di Vercelli Protocollo n. VC0096075 del 03/08/2010  
 Sezione: Foglio: 87 Particella: 372 Tipo Mappale n. del  
 Dimostrazione grafica dei subalterni Scala 1 : 200

**PIANO  
 SEMINTERRATO**

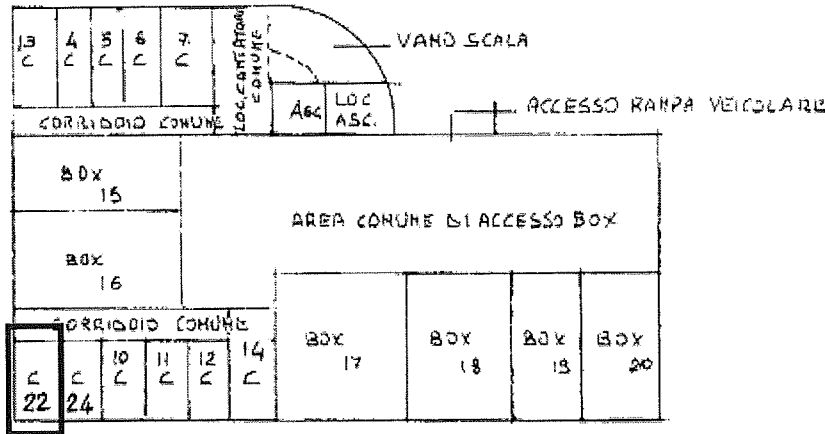

Elaborato Planimetrico - Catasto dei Fabbricati - Stradazione al 15/09/2023 - Comune di VERCELLI (I. 750) - c. Foglio 87 Particella 372 ->

Ultima planimetria in atti  
 Data: 15/09/2023 - n. T22587 - Richiedente: Telematico  
 Totale schede: 7 - Formato di acquisizione: A4(210x297) - Formato stampa richiesto: A4(210x297) - Fattore di scala non utilizzabile



**ELABORATO PLANIMETRICO**  
 Compilato da:  
 Negro Giovanni  
 Iscritto all'albo:  
 Geometri  
 Prov. Vercelli N. 1629

**Agenzia del Territorio  
 CATASTO FABBRICATI  
 Ufficio Provinciale di  
 Vercelli**

Comune di Vercelli		Protocollo n. VC0096075 del 03/08/2010	
Sezione:	Foglio: 87	Particella: 372	Tipo Mappale n. del
Dimostrazione grafica dei subalterni			Scala 1 : 500

## PIANO TERRA

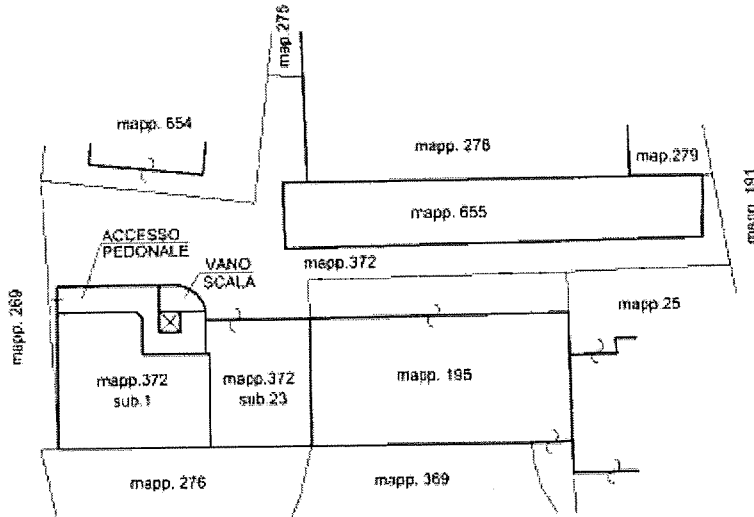

Elaborato Planimetrico - Catasto dei Fabbricati - Situazione al 15/09/2023 - Comune di VERCELLI (I.750) - < Foglio 87 Particella 372 >

Ultima planimetria in atti

Data: 15/09/2023 - n. T22587 - Richiedente: Telematico

Totale schede: 7 - Formato di acquisizione: A4(210x297) - Formato stampa richiesto: A4(210x297) - Fattore di scala non utilizzabile



Data: 15/09/2023 - n. T22587 - Richiedente: Telematico

ELABORATO PLANIMETRICO	
Compilato da:	Negro Giovanni
Iscritto all'albo:	Geometri
Prov. Vercelli	N. 1629

Agenzia del Territorio  
**CATASTO FABBRICATI**  
Ufficio Provinciale di  
Vercelli

Comune di Vercelli	Protocollo n. VC0096075 del 03/08/2010
Sezione: Foglio: 87 Particella: 372	Tipo Mappale n. del
Dimostrazione grafica dei subalterni	Scala 1 : 200

PIANO PRIMO

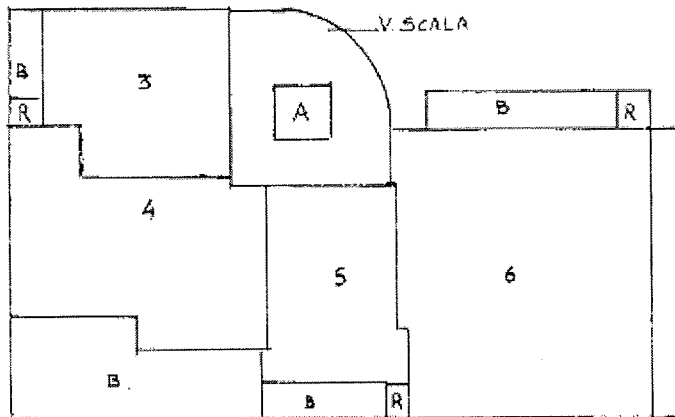

VIA W. MANZONI



Elaborato Planimetrico - Catasto dei Fabbricati - Situazione al 15/09/2023 - Comune di VERCELLI (0.750) - Foglio 87 Particella 372 A

Ultima planimetria in atti

Data: 15/09/2023 - n. T22587 - Richiedente: Telematico

Totale scheda: 7 - Formato di acquisizione: A4(210x297) - Formato stampa richiesto: A4(210x297) - Fattore di scala non utilizzabile



ELABORATO PLANIMETRICO	
Compilato da:	Negro Giovanni
Iscritto all'albo:	Geometri
Prov. Vercelli	N. 1629

Agenzia del Territorio  
**CATASTO FABBRICATI**  
Ufficio Provinciale di  
Vercelli

Comune di Vercelli	Protocollo n. VC0096075 del 03/08/2010
Sezione: Foglio: 87 Particella: 372	Tipo Mappale n. del
Dimostrazione grafica dei subalterni	Scala 1 : 200

PIANO SECONDO

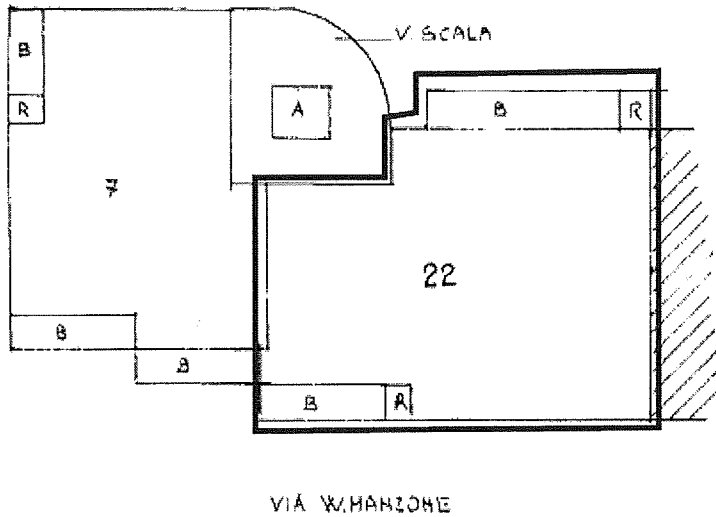

Elaborato Planimetrico - Catasto dei Fabbricati - Situazione al 15/09/2023 - Comune di VERCELLI (01.750) - < Foglio 87 Particella 372 >

Ultima planimetria in atti

Data: 15/09/2023 - n. 122587 - Richiedente: Telematico

Conte schede: 7 - Formato di acquisizione: A4(210x297) - Formato stampa richiesto: A4(210x297) - Fattore di scala non utilizzabile



Data: 15/09/2023 - n. T22587 - Richiedente: Telematico

ELABORATO PLANIMETRICO		Agenzia del Territorio CATASTO FABBRICATI Ufficio Provinciale di Vercelli	
Compilato da: Negro Giovanni		Protocollo n. VC0096075 del 03/08/2010	
Iscritto all'albo: Geometri		Tipo Mappale n. del	
Prov. Vercelli N. 1629		Comune di Vercelli	
Sezione: Foglio: 87 Particella: 372		Dimostrazione grafica dei subalterni	
Comune di Vercelli		Scala 1 : 200	

PIANO TERZO

VIA W. MANZONE

Elaborato Planimetrico - Catasto dei Fabbricati - Situazione al 15/09/2023 - Comune di VERCELLI (I. 750) - < Foglio 87 Particella 372 >

Ultima planimetria in atti

Data: 15/09/2023 - n. T22587 - Richiedente: Telematico

Totale schede: 7 - Formato di acquisizione: A4(210x297) - Formato stampa richiesto: A4(210x297) - Fattore di scala non utilizzabile



Data: 15/09/2023 - n. T22587 - Richiedente: Telematico

ELABORATO PLANIMETRICO		Agenzia del Territorio CATASTO FABBRICATI Ufficio Provinciale di Vercelli	
Compilato da: Negro Giovanni		Protocollo n. VC0096075 del 03/08/2010	
Isritto all'albo: Geometri		Tipo Mappa n. del	
Prov. Vercelli N. 1629		Scala 1 : 200	
Comune di Vercelli		Dimostrazione grafica dei subalterni	
Sezione: Foglio: 87 Particella: 372		del	
Dimostrazione grafica dei subalterni		Scala 1 : 200	

PIANO QUARTO

VIA W. MARZONI

Elaborato Planimetrico - Catasto dei Fabbricati - Situazione al 15/09/2023 - Comune di VERCELLI (0.750) - < Foglio 87 Particella 372 >

Ultima planimetria in atti

Data: 15/09/2023 - n. T22587 - Richiedente: Telematico

Totale schede: 7 - Formato di acquisizione: A4(210x297) - Formato stampa richiesto: A4(210x297) - Fattore di scala non utilizzabile



Data: 15/09/2013 - n. T22587 - Richiedente: Telematico

ELABORATO PLANIMETRICO		Agenzia del Territorio CATASTO FABBRICATI Ufficio Provinciale di Vercelli	
Compilato da: Negro Giovanni		Protocollo n. VC0096075 del 03/08/2010	
Iscritto all'albo: Geometri		Tipo Mappale n. del	
Prov. Vercelli N. 1629		Dimostrazione grafica dei subalterni Scala 1 : 200	
Comune di Vercelli		Protocollo n. VC0096075 del 03/08/2010	
Sezione: Foglio: 87	Particella: 372	Tipo Mappale n. del	
Dimostrazione grafica dei subalterni		Scala 1 : 200	

PIANO QUINTO

VIA W. MANZONE

Elaborato Planimetrico - Catasto dei Fabbricati - Situazione al 15/09/2013 - Comune di VERCELLI (I. 130) - < Foglio 87 Particella 372 >

Ultima planimetria in atti

Data: 15/09/2013 - n. T22587 - Richiedente: Telematico

Totale schede: 7 - Formato di acquisizione: A4(210x297) - Formato stampa richiesto: A4(210x297) - Fattore di scala non utilizzabile





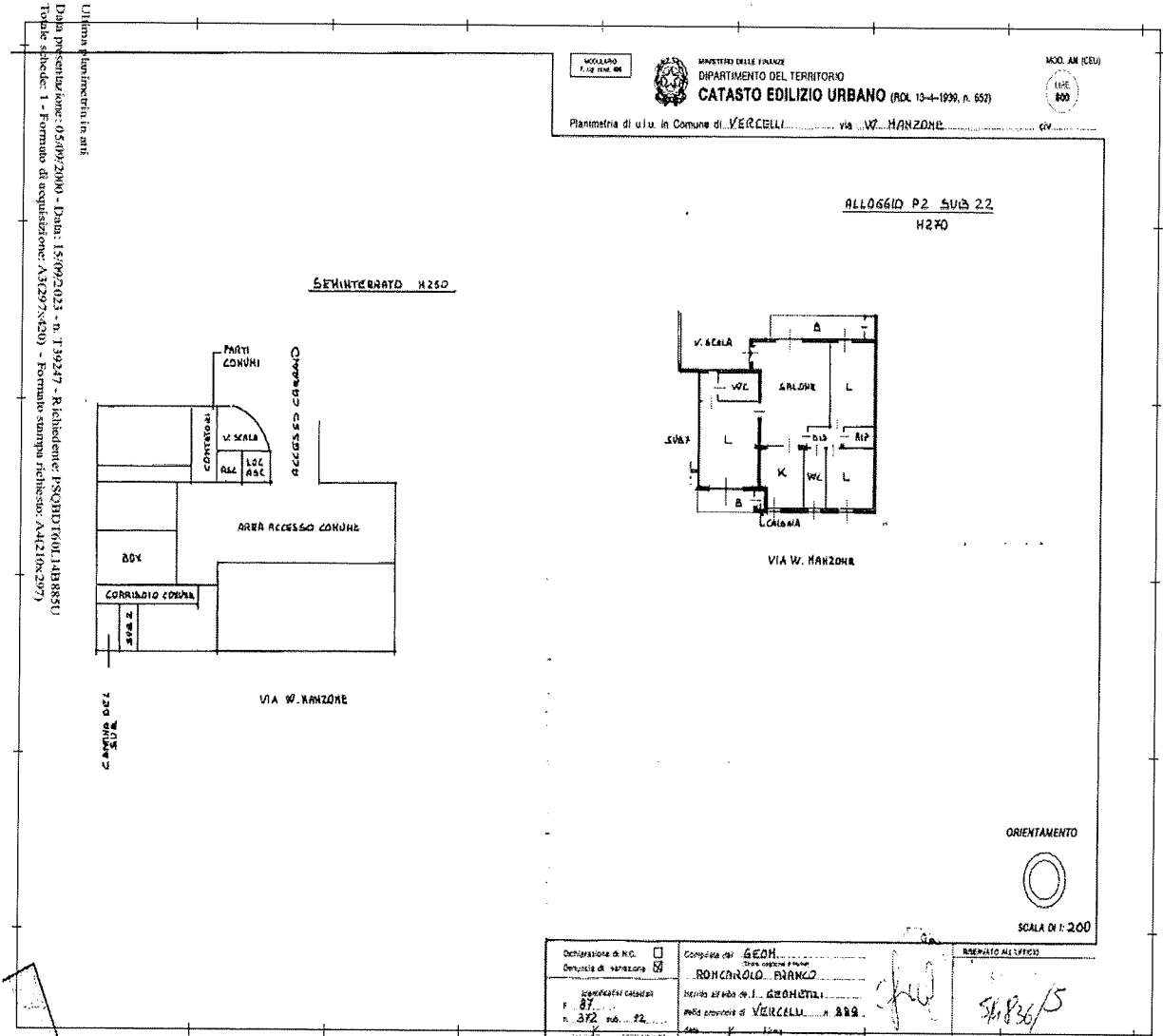

MODULO 1/20 (M. 81)  
 MINISTERO DELLE FINANZE  
 DIPARTIMENTO DEL TERRITORIO  
**CATASTO EDILIZIO URBANO (DOL 13-4-1939, n. 852)**  
 Planimetria di u.i.u. in Comune di VERCELLI ..... via W. MANZONI ..... CIV. ....  
 MOD. AN (CEU)  
 LINEA 800

Ultima planimetria in atti  
 Data presentazione: 05/09/2000 - Data: 15/09/2023 - n. T. 39247 - Richiedente: PSCBIDT60L14B883U  
 Totale schede: 1 - Formato di acquisizione: A3(297x420) - Formato stampa richiesta: A4(210x297)

Dichiarazione di N.C. <input type="checkbox"/> Opuscolo di cartazione <input checked="" type="checkbox"/>	Compilata da: <b>GEOM. RONCAROLO BRANCO</b> Intervista all'atto di: <b>GEOMETRA</b> nella provincia di <b>VERCELLI</b> n. <b>888</b>	INVIATO ALL'UFFICIO <i>cfw</i> <i>5/1836/5</i>
--	--	---

Catasto dei Fabbricati - Situazione al 15/09/2023 - Comune di VERCELLI (L.750) - < Foglio 87 - Particella 372 - Subaltemo 22 >  
 VIA CINQUANTATREESIMO FANTERIA BRIGATA UMBRIA n. 6 Piano 2-S1

