

MODULARIO
F. rig. rend. 467



MINISTERO DELLE FINANZE
DIPARTIMENTO DEL TERRITORIO

ALLEGATO N° 06

MOD. 01 (CEU)

CATASTO EDILIZIO URBANO (RDL 13-4-1939, n. 652)

LIRE
500

Regimetrica di u.i.u. in Comune di REVINE LAGO via SOTTOCRODA civ.

PIANO TERRA H-240

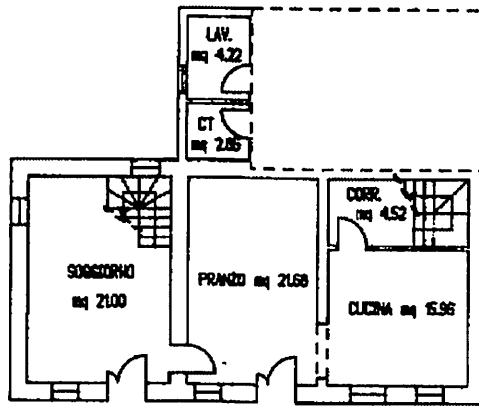

PRIMO PIANO H-245

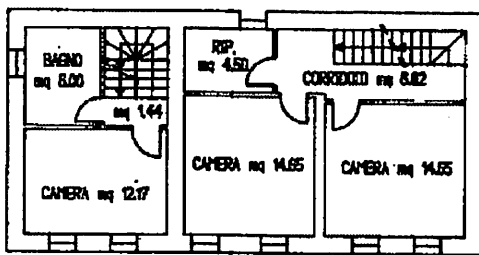

SECONDO PIANO Hm=2.55

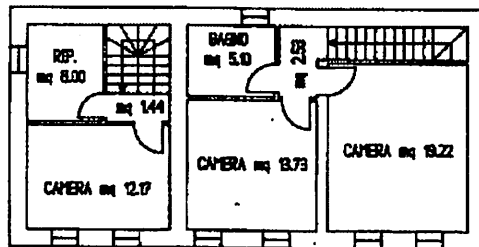

ORIENTAMENTO

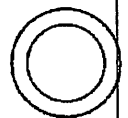

SCALA DI L.

Catasto del Fabbricati - Situazione al 23/07/2021 - Comune di REVINE LAGO (H253) - < Sez.Urb.: B - Foglio: 6 - Particella: 669 - Subalterno: 2 ->
 VIA SOTTOCRODA piano: T-1-2;

Dichiarazione di N.C.

Compilata dal GEOM. CUES Franco
(Titolo, cognome e nome)

RISERVATO ALL'UFFICIO

Ultima planimetria catastale

Data presentazione: 14/04/1997 - Data: 23/07/2021 - n. T212294 - Richiedente: ZLIGST56T19Z401X

Totale sottoc. 1 - Formato di acquisizione: A4(210x297) - Formato stampa richiesto: A4(210x297)

n. 669 sub 2

data 14 APR 1997 Firma

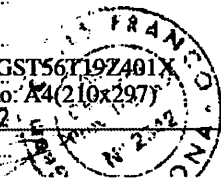

MODULARIO
F. rig. rend. 487



MINISTERO DELLE FINANZE
DIPARTIMENTO DEL TERRITORIO

ALLEGATO N° 06

MOD. BN (CEU)

CATASTO EDILIZIO URBANO (RDL 13-4-1939, n. 652)

LIRE
500

Planimetria di u.i.u. in Comune di REVINE LAGO via SOTTOCRODA civ.

PIANO TERRA h=265

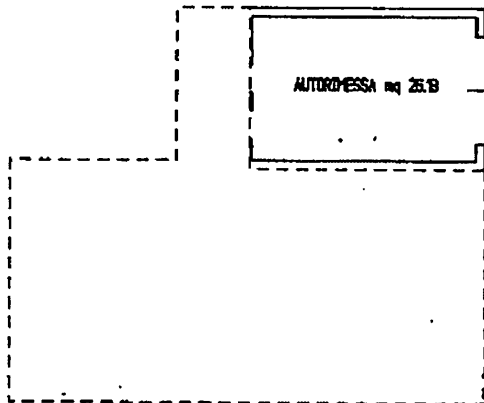

ORIENTAMENTO



SCALA DI L.

Ufficio di
Catasto dei Fabbricati - Situazione al 23/07/2021 - Comune di REVINE LAGO (H253) - Sez. Urb.: B - Foglio: 6 - Particella: 669 - Subalterno: 3 >
VIA SOTTOCRODA piano: T;

Dichiarazione di N.C.

Compilata dal GEOM. CHIES. Franco
(Titolo, cognome e nome)

RISERVATO ALL'UFFICIO

Ultima planimetria in data 14/04/1997

Data presentazione: 14/04/1997 - Data: 23/07/2021 - n. T212295 - Richiedente: ZLIGST56T19Z401X

Totale schede: 6 - Formato di acquisizione: A4(210x297) - Formato stampa richiesto: A4(210x297)

In. 669 sub 3 della provincia di TREVISO n. 2342

data 18 APR. 1997 Firma

