



MINISTERO DELLE FINANZE
DIREZIONE GENERALE DEL CATASTO E DEI SERVIZI TECNICI ERARIALI

ACCERTAMENTO GENERALE DELLA PROPRIETA' IMMOBILIARE URBANA
(R. DECRETO LEGGE 13 APRILE 1939 - XIV N. 652)

Planimetria degli immobili urbani denunciati con la Scheda N° 203

Comune Madalena - Ferrara Ditta Bianchiello Giuseppe
Via Monte Giordano 115 di ANTONIO
di famiglia
Segnare cognome, nome, paternità del solo primo intestatario

ACCERTAMENTO GENERALE DELLA
PROPRIETA' IMMOBILIARE URBANA

(R.D.L. 13 aprile 1939 - XVII, n. 652)

COMUNE

di

Talocchino di riscontro

DELLA

SCHEDA NUMERO

39

4201275

AVVERTENZA: Il presente talocchino deve essere incollato a cura del dichiarante sulla planimetria (riprodotta in scala immobiliare denunciata con la presente scheda) da presentare al catastale dell'articolo 7 del R. D. L. 13 aprile 1939 - XVII, n. 652.

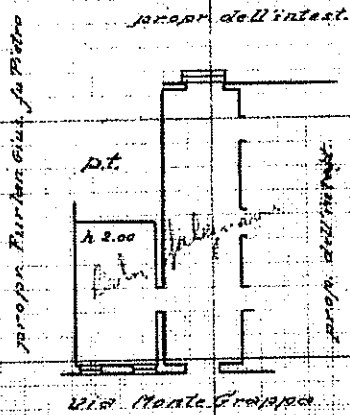

ORIENTAMENTO



SEAL n. 3/1000

Completata da

Inp. Pietro Vignaroli
(titolo, nome e cognome del tecnico)

Iscritto all'Albo dei geometri
della Provincia di Ferrara

Data 29 gennaio 1940 Ing. Giuseppe Pella
1911

accettabile

A
11
102
1

Catasto dei Fabbricati - Situazione al 03/11/2018 - Comune di VEDELAGO (L706) - < Sez. Urb.: A - Foglio: 11 - Particella: 102 - Subalterno: 1 >
VIA STAZIONE n. 115 piano: I,

Ultima planimetria in atti



MINISTERO DELLE FINANZE

Mod. B (Nuovo Catasto Edilizio Urbano)

DIREZIONE GENERALE DEL CATASTO E DEI SERVIZI TECNICI ERARIALI

NUOVO CATASTO EDILIZIO URBANO

(R. DECRETO-LEGGE 17 APRILE 1976, N. 572)

Planimetria dell'immobile situato nel Comune di Veduggio Via Stazione

Ditta Parichello Ruggero Ju. Antonio s.n.c. Veduggio il 20-6-1984

Allegata alla dichiarazione presentata all'Ufficio Tecnico Erariale di Torino Scheda N.° _____

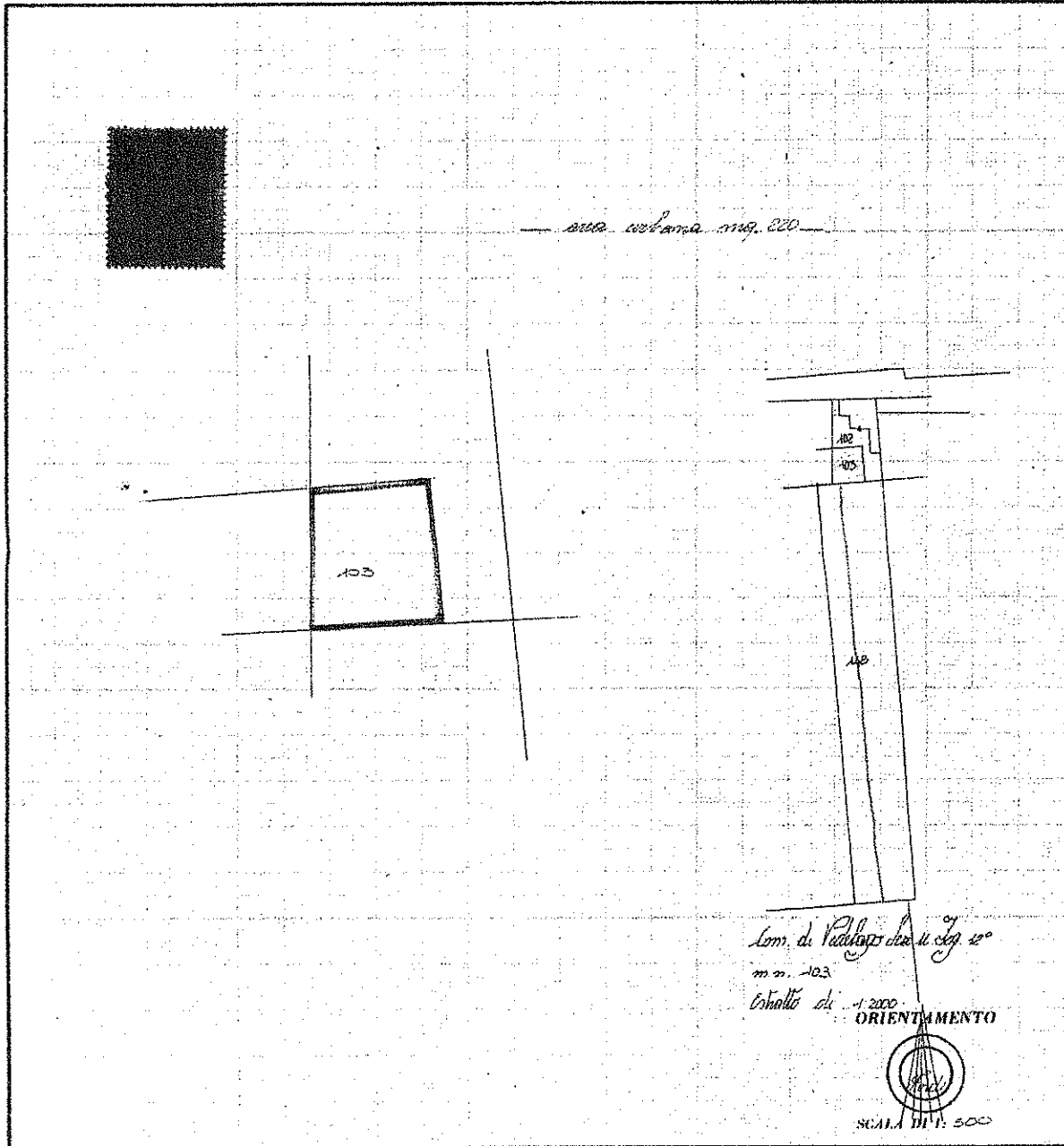

SPAZIO RISERVATO PER LE ANNOTAZIONI D'UFFICIO	
DATA	13 LUG. 1982
PROT. N°	1229

Compilata dal Sjoranni
(Visto, anno e cognome del tecnico)

Sjoranni

Iscritto all'Albo dei Geometri

della Provincia di Torino

DATA 30-6-1982

Firma: _____

ACCERTAMENTO GENERALE DELLA PROPRIETA' IMMOBILIARE URBANA
 (Art. 13 - D.M. 1008/4/81 - 4/82)
 COMUNE
 Tallonatore di riscontro
 SCHEDA NUMERO
 3 13
 4201292

MINISTERO DELLE FINANZE
 DIREZIONE GENERALE DEL CATASTO E DEI SERVIZI TECNICI CATASTALI
ACCERTAMENTO GENERALE DELLA PROPRIETA' IMMOBILIARE URBANA
 (in attuazione della Legge n. 46 del 28.2.1983)
 Planimetria degli immobili urbani denunciati con la Scheda N° 4-8.0.4.8.2.
 Comune di Vevelago - Provincia di Milano
 Via Stazione - Catasto 115A
 Ditta Borsari Co. Borsari
 (Seguono esponenti, nomi e numeri dei lotti per area censita)

IMMOBILI DA CENSIRE

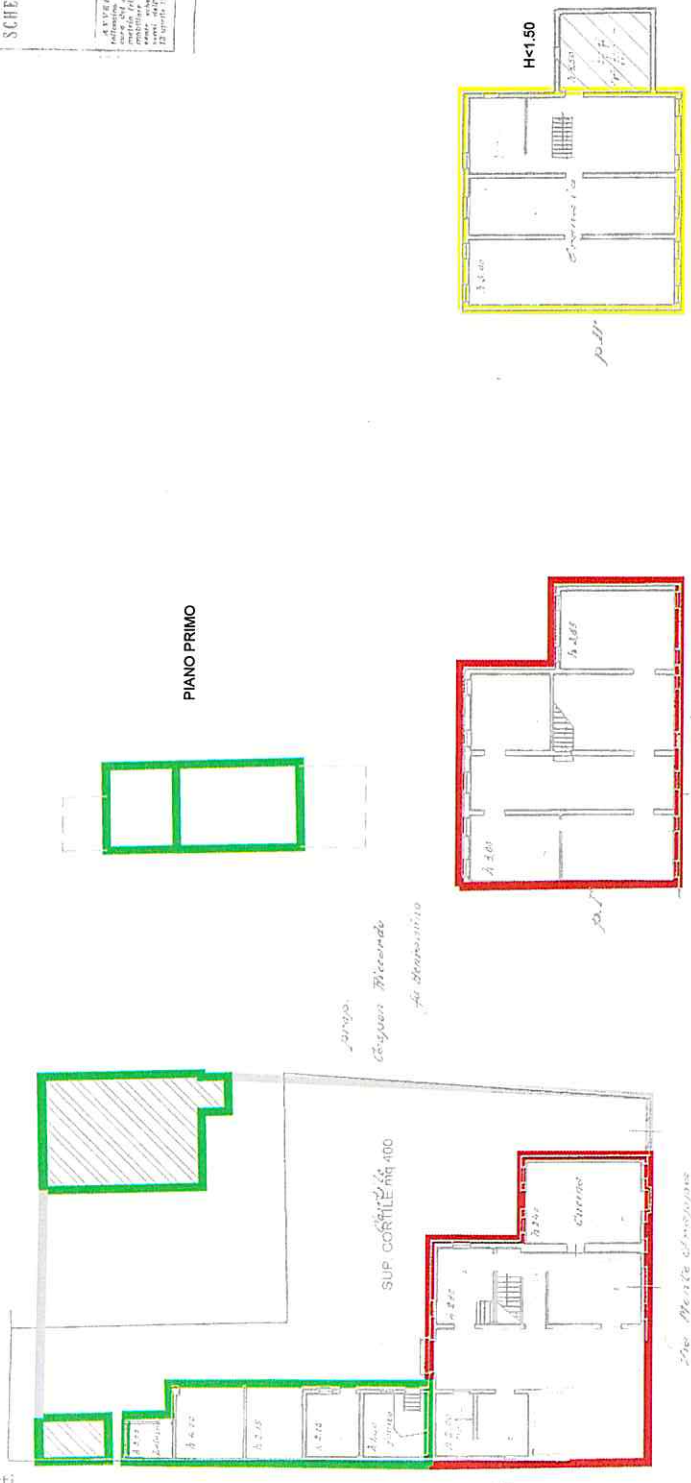

- SUP. LORDA LOCALI PRINCIPALI PT mq.190 + P1 mq.190
- SUP. LORDA LOCALI ACCESSORI COMUNICANTI P2 mq.160
- SUP. LORDA LOCALI ACCESSORI NON COMUNICANTI PT+P1 mq.200
- SUP. LORDA LOCALI ACCESSORI INTERRATI I PS1 mq.3
- SUP. CORTILE mq.400

ORIENTAMENTO
 SCALA n. 1: 200.
 Compilata da:
Ing. Paolo Borsari
 iscritto all'Albo dei per. ingegneri della Provincia di Ticino
 Data: 22 gennaio 1999. Firma: Paolo Borsari
 arch. Accoppiato

Ultima planimetria in atti