

MODULARIO
F. - Cat. S. T. - 315



MINISTERO DELLE FINANZE
DIREZIONE GENERALE DEL CATASTO E DEI SERVIZI TECNICI ERARIALI

Mod. B (Nuovo Catasto Edilizio Urbano)

Lire
15

NUOVO CATASTO EDILIZIO URBANO

(R. DECRETO-LIBBIO 13 APRILE 1939, N. 652)

Planimetria dell'immobile situato nel Comune di MATTINATA Via ROSATI, 76
Ditta LATINO ANTONIO NATO A MATTINATA (FG) IL 16-10-1913 e GIUDILLI MARIA NATA A
MATTINATA IL 19-1910 - CONIUGI -
Allegata alla dichiarazione presentata all'Ufficio Tecnico Erariale di FOGGIA



PROPRISTA
FALCONE MATTEO

P.2^e

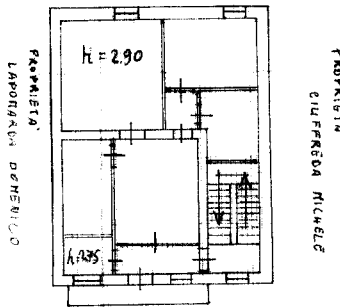

VIA ROSATI



03180940

ORIENTAMENTO



SCALA DI 1:200

SPAZIO RISERVATO PER LE ANNOTAZIONI D'UFFICIO

DATA
PROT. N°

91/75

Compilata dal GEOMETRA

(Titolo, nome e cognome del tecnico)

PIEMONTESE MATTEO

Iscritto all'Albo dei GEOMETRI

della Provincia di FOGGIA

DATA 21-10-1975

Firma: Piemonte Matteo

L.P.A. - OFFICINA C.V. - ROMA

Ultima planimetria in atti

