



MINISTERO DELLE FINANZE
DIREZIONE GENERALE DEL CATASTO E DEI SERVIZI TECNICI ERARIALI

Lire
50

NUOVO CATASTO EDILIZIO URBANO

(R. DECRETO-LEGGE 13 APRILE 1930, N. 652)

Planimetria dell'immobile situato nel Comune di Porto S. Sepolcro Via E. Colombo
Ditta Zampaloni Belgiza nata a S. Sepolcro a Mare il 19.2.1909
Allegata alla dichiarazione presentata all'Ufficio Tecnico Erariale di Ascoli Piceno

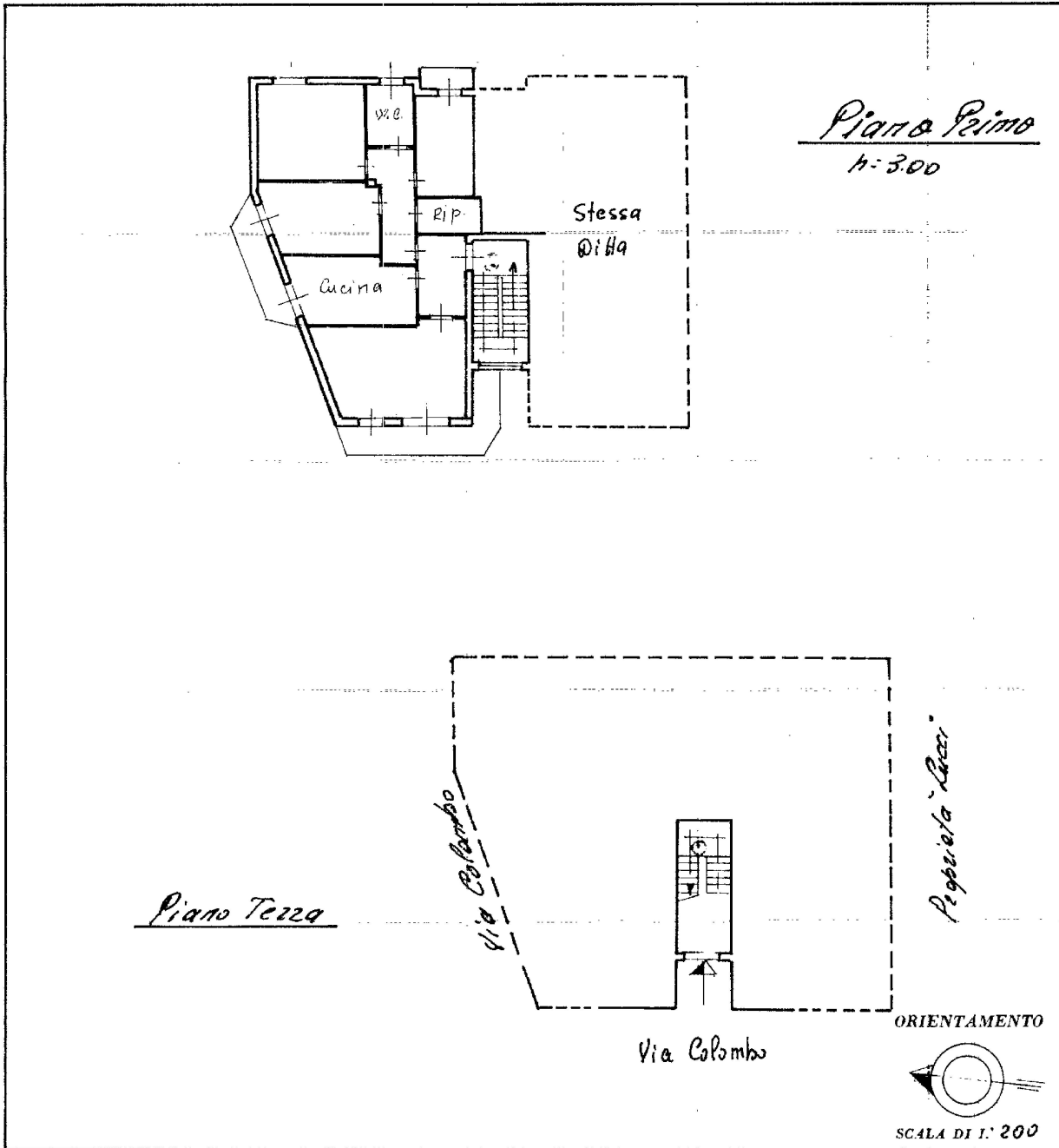

SPAZIO RISERVATO PER LE ANNOTAZIONI D'UFFICIO

DATA 28 FEB. 1983

PROT. N° 1028

Compilata dal Geometra
Aldo Neri
(Titolo, nome e cognome del tecnico)

Iscritto all'Albo de i Geometri
della Provincia di Ascoli Piceno

DATA 22-2-1983

Firma: Aldo Neri