

**Agenzia del Territorio
CATASTO FABBRICATI
Ufficio Provinciale di
Prato**

Dichiarazione protocollo n. 000043074 del 06/05/2002

Planimetria di u.i.u. in Comune di Prato

Via Bertini Giovanni

civ. 3

Identificativi Catastali:

Sezione:

Foglio: 63

Particella: 176

Subalterno: 503

Scheda n. 1

Scala 1:200

PIANO SEMINTERRATO h = 3.50 ml.

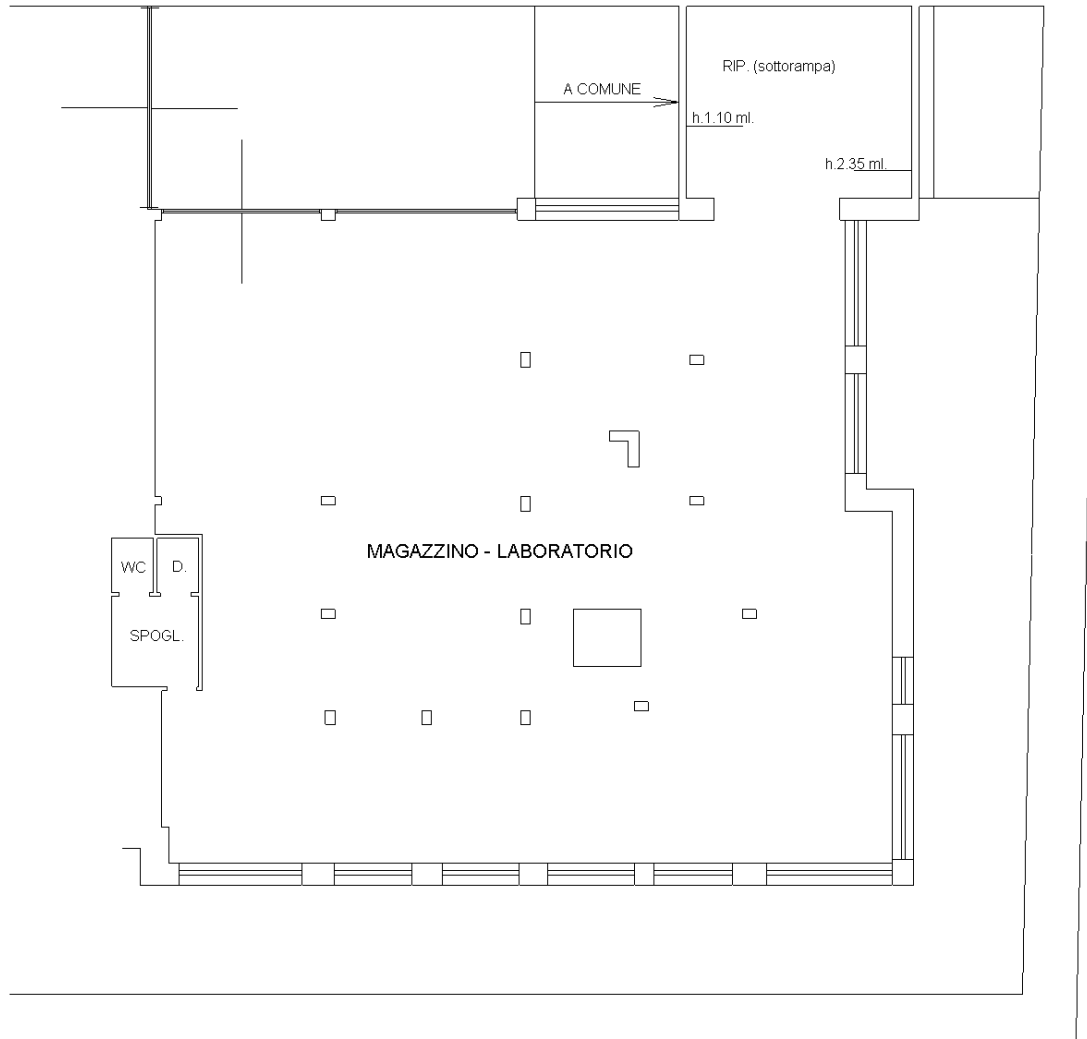

VIA ZARINI

VIA
BERTINI

NORD

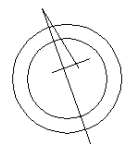

Ultima planimetria in atti

Data: 03/05/2021 - n. T225275 - Richiedente: DMRMRZ64B56C296M

Totale schede: 1 - Formato di acquisizione: A4(210x297) - Formato stampa richiesto: A4(210x297)

