

N=37800

E=58100

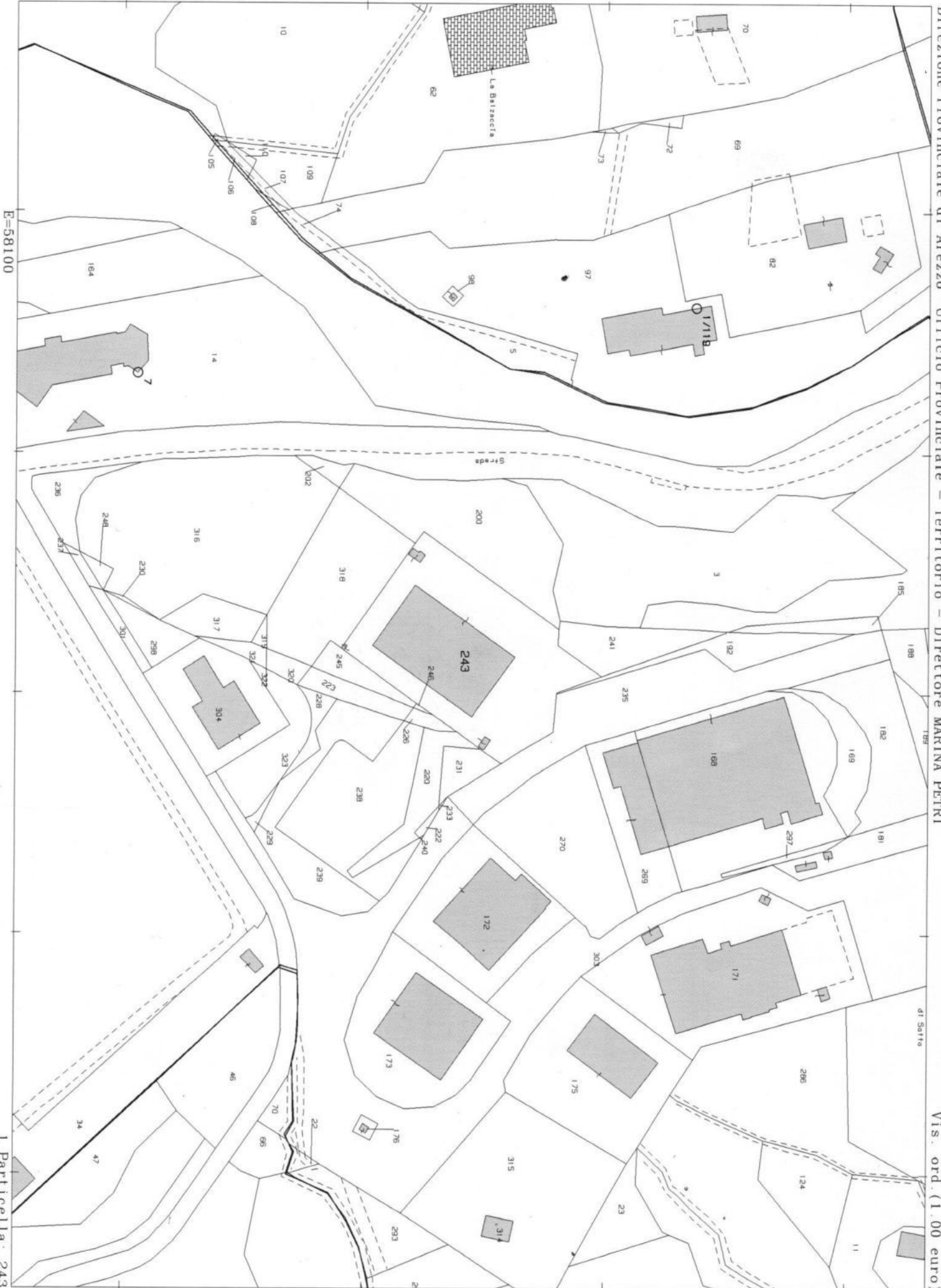

Direzione Provinciale di Arezzo Ufficio Provinciale - Territorio - Direttore MARINA PETRI

Firmato Da: MENCI ORIETTA Emesso Da: ARUBAPEC S.P.A. NG CA 3 Serial#: 1803aac-90f2c7590f4 Serial#: 1803aac-90f2c7590f4
Vis. ord. (1.00 euro)

I Particella: 243

ALLEGATO 2

MODULARIO
F. - Catasto - 431

MINISTERO DELLE FINANZE
DIPARTIMENTO DEL TERRITORIO

Mod. EP/1 CEU

Ufficio Tecnico Erariale di AREZZO

ELABORATO PLANIMETRICO

Pag. n. 01 di 04

Ubicazione e riferimenti catastali dell'immobile		
Comune <u>PIEVE SANTO STEFANO</u>	C.T. Sez.	Fgl. <u>121</u> Mapp. <u>243</u>
Via/piazza <u>LOCALITA' DABNANO</u> n. <u>SUC</u>	C.E.U. Sez.	Fgl. <u>121</u> Mapp. <u>243</u>
ESTRATTO DI MAPPA scala 1: <u>2000</u>	Tipo mappale n. <u>121077</u> del <u>16-07-2001</u>	

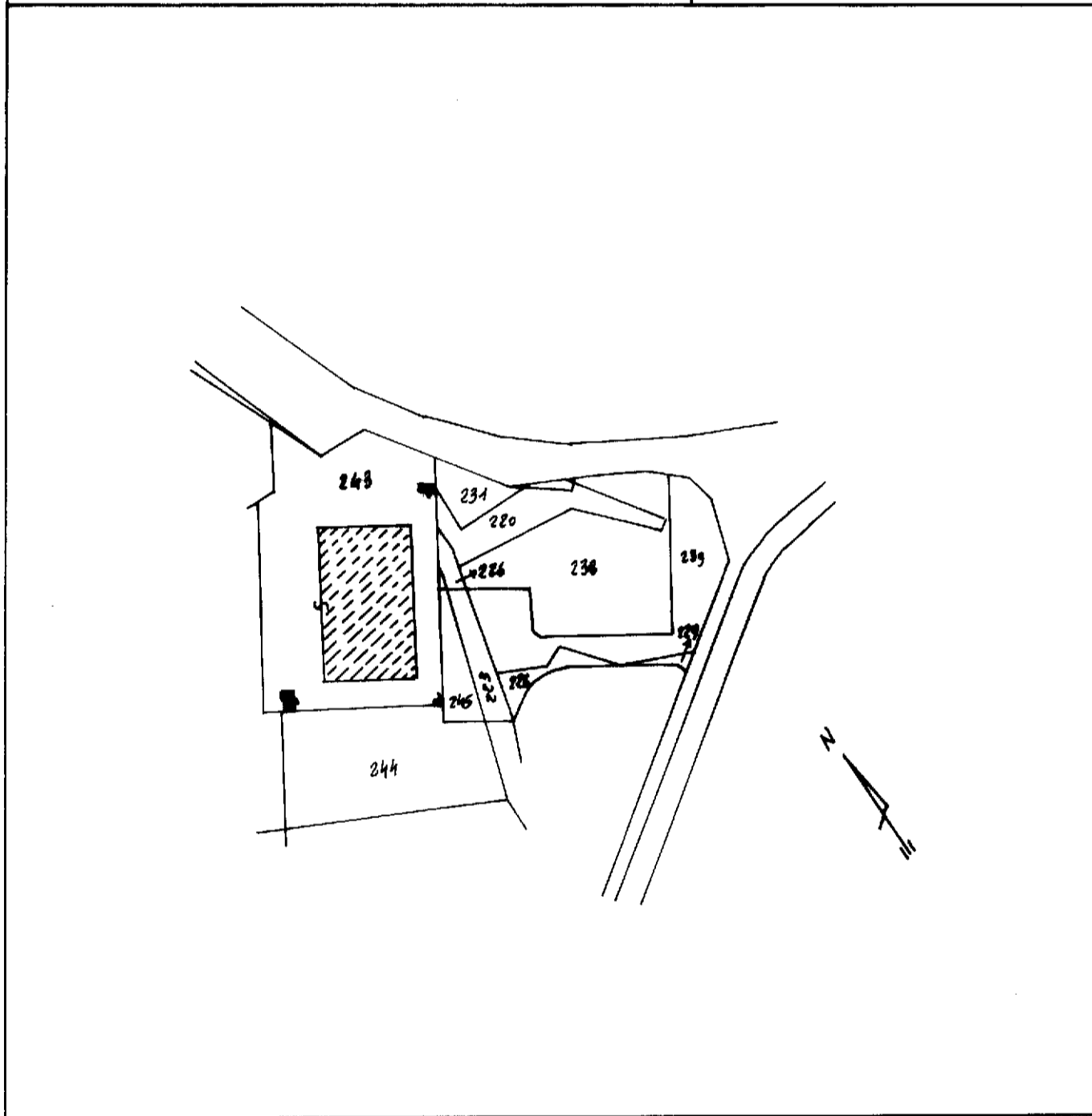

Riservato all'Ufficio Tecnico Erariale	L'operatore	
Protocollo	
Sostituisce il presente mod. EP/1 prot.	
Annullato e sostituito dal mod. EP/1 prot.	

Roma - Istituto Poligrafico e Zecca dello Stato - P.V.

MODULARIO
F. - Catasto - 432



MINISTERO DELLE FINANZE
DIPARTIMENTO DEL TERRITORIO

Mod. EP/2 CEU

Ufficio Tecnico Erariale di AREZZO

ELABORATO PLANIMETRICO

Pag. n. 02 di 04

Comune	Sezione	Foglio	Numero	Tipo mappale n.	del
PIEVE SANTO STEFANO		121	243	121077	16-07-2001

DIMOSTRAZIONE GRAFICA DEI SUBALTERNI ASSEGNATI

scala 1: 600

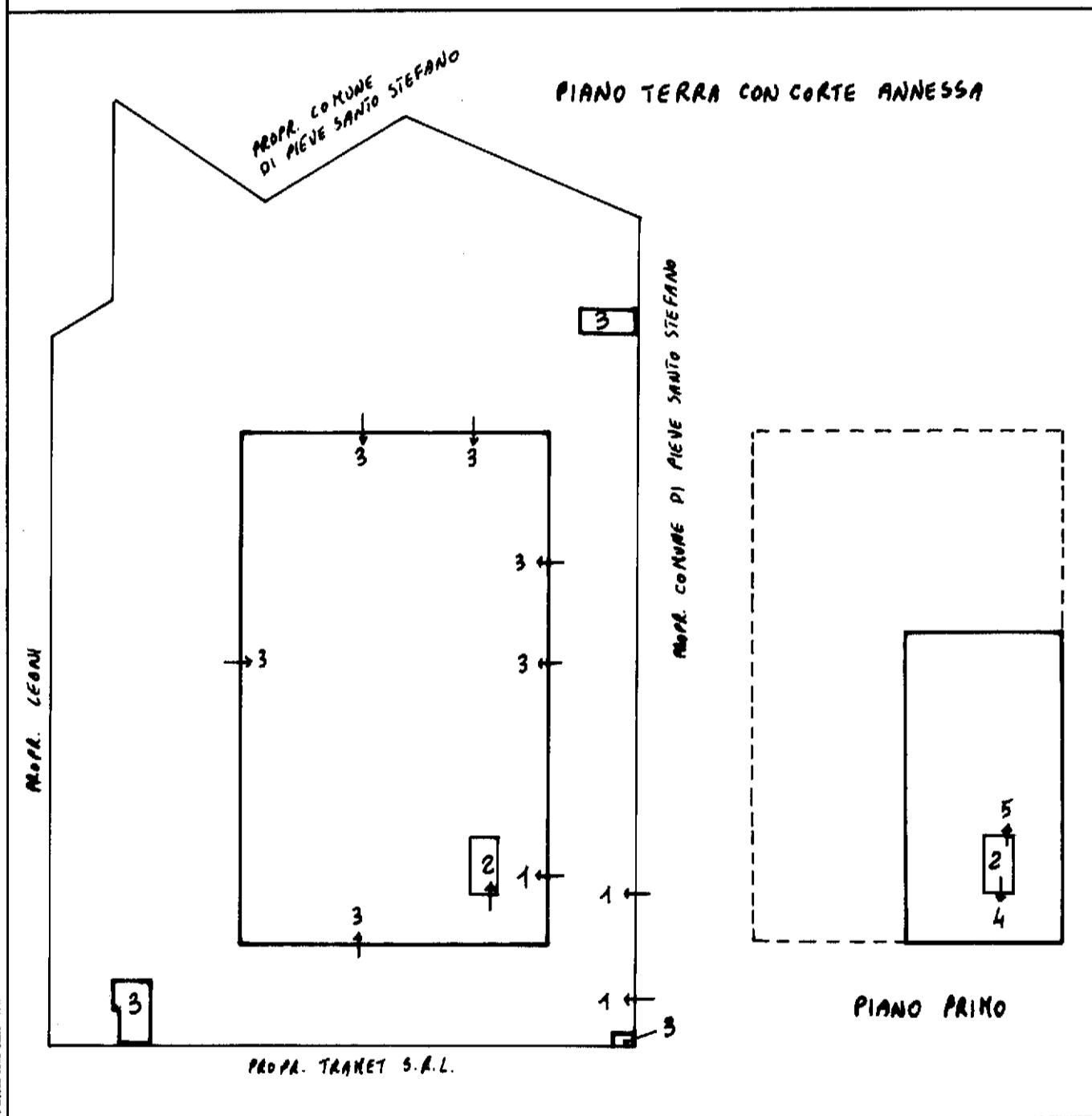

Riservato all'Ufficio Tecnico Erariale

L'operatore

Protocollo
Sostituisce il presente mod. EP/2 prot.
Annullato e sostituito dal mod. EP/2 prot.



MODULARIO
F. - Catasto - 482



MINISTERO DELLE FINANZE
DIPARTIMENTO DEL TERRITORIO

Mod. EP/2 CEU

Ufficio Tecnico Erariale di AREZZO

ELABORATO PLANIMETRICO

Pag. n. 03 di 04

Comune	Sezione	Foglio	Numero	Tipo mappale n.	del
<u>PIEVE SANTO STEFANO</u>		<u>121</u>	<u>243</u>	<u>121077</u>	<u>16-07-2001</u>

DIMOSTRAZIONE GRAFICA DEI SUBALTERNI ASSEGNATI

scala 1: 600

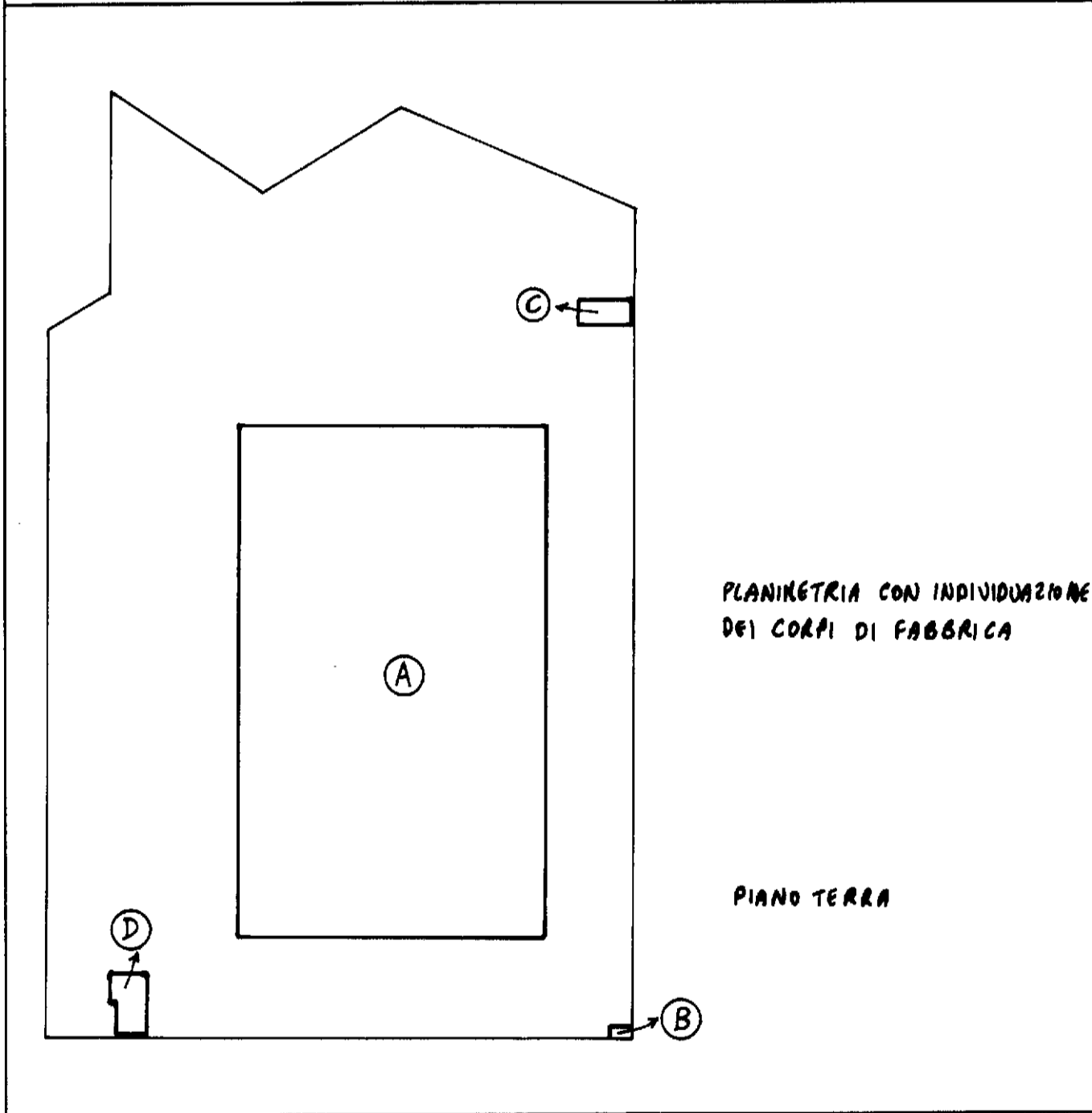

Riservato all'Ufficio Tecnico Erariale

L'operatore

Protocollo

Sostituisce il presente mod. EP/2 prot.

Annullato e sostituito dal mod. EP/2 prot.

