

**Agenzia delle Entrate
CATASTO FABBRICATI
Ufficio Provinciale di
Lucca**

Dichiarazione protocollo n. LU0022939 del 19/03/2015

Planimetria di u.i.u. in Comune di Camaiore

Via Del Gallino

civ.

Identificativi Catastali:

Sezione:

Foglio: 39

Particella: 2006

Subalterno: 1

Compilata da:

Michelucci Simone

Iscritto all'albo:

Periti Agrari

Prov. Lucca

N. 356

Scheda n. 1

Scala 1:200

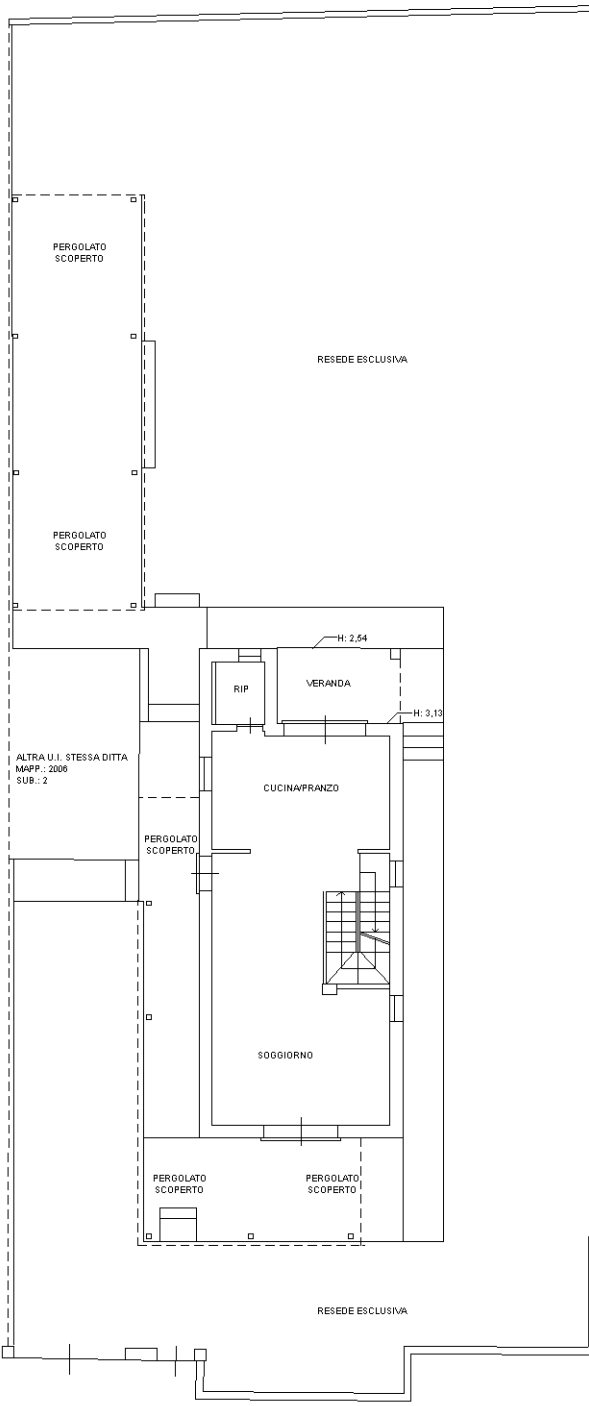

PIANTA PIANO TERRA

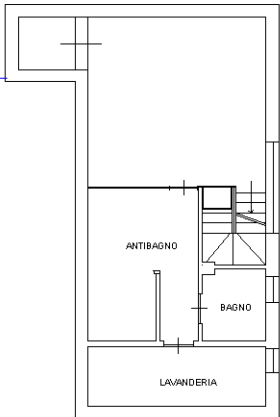

PIANTA PIANO INTERRATO

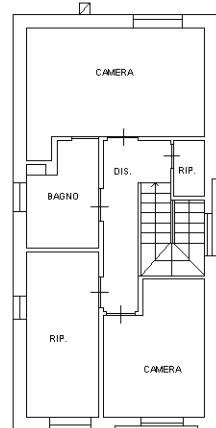

PIANTA PIANO PRIMO

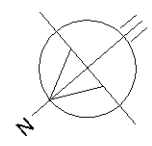

Ultima planimetria in atti
SCALA 1:200

Catasto dei Fabbricati - Situazione al 29/05/2024 - Comune di CAMAIORE(B455) - < Foglio 39 - Particella 2006 - Subalterno 1 >
VIA GALLINO Piano S1-T - 1