

# Allegato 2

## Mappe e Planimetrie catastali

---

**Geom. Muro Liliana**

Via Giovanni Falcone, 9 - 85016 Pietragalla (PZ)

Tel.: 0971 946658 – Cell: 3404040766 – E- mail: [liliana\\_muro@libero.it](mailto:liliana_muro@libero.it)- PEC: [liliana.muro@geopec.it](mailto:liliana.muro@geopec.it)



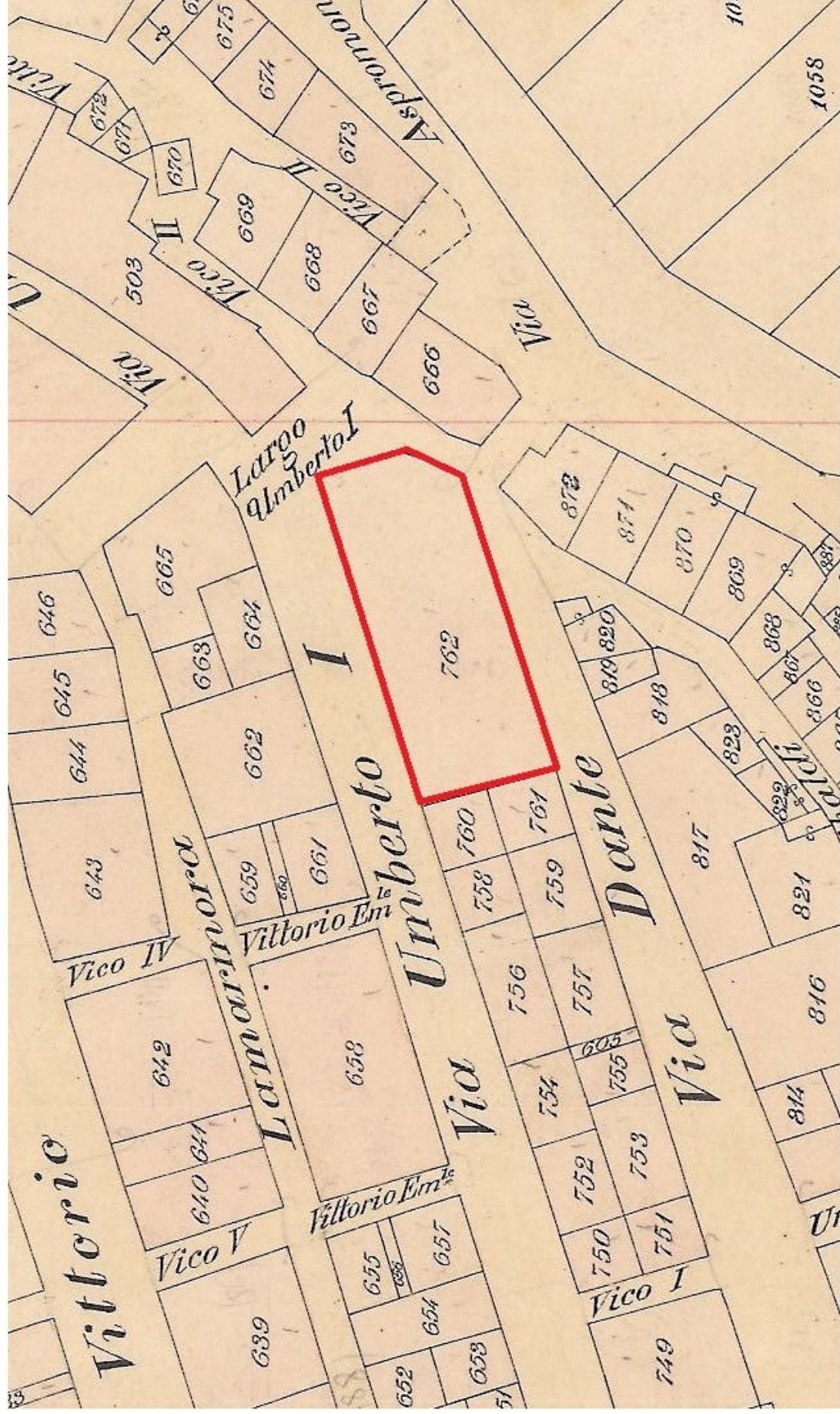

# MAPPA D'IMPIANTO COMUNE DI LAVELLO (PZ) FOGLIO 47 PARTICELLA 762



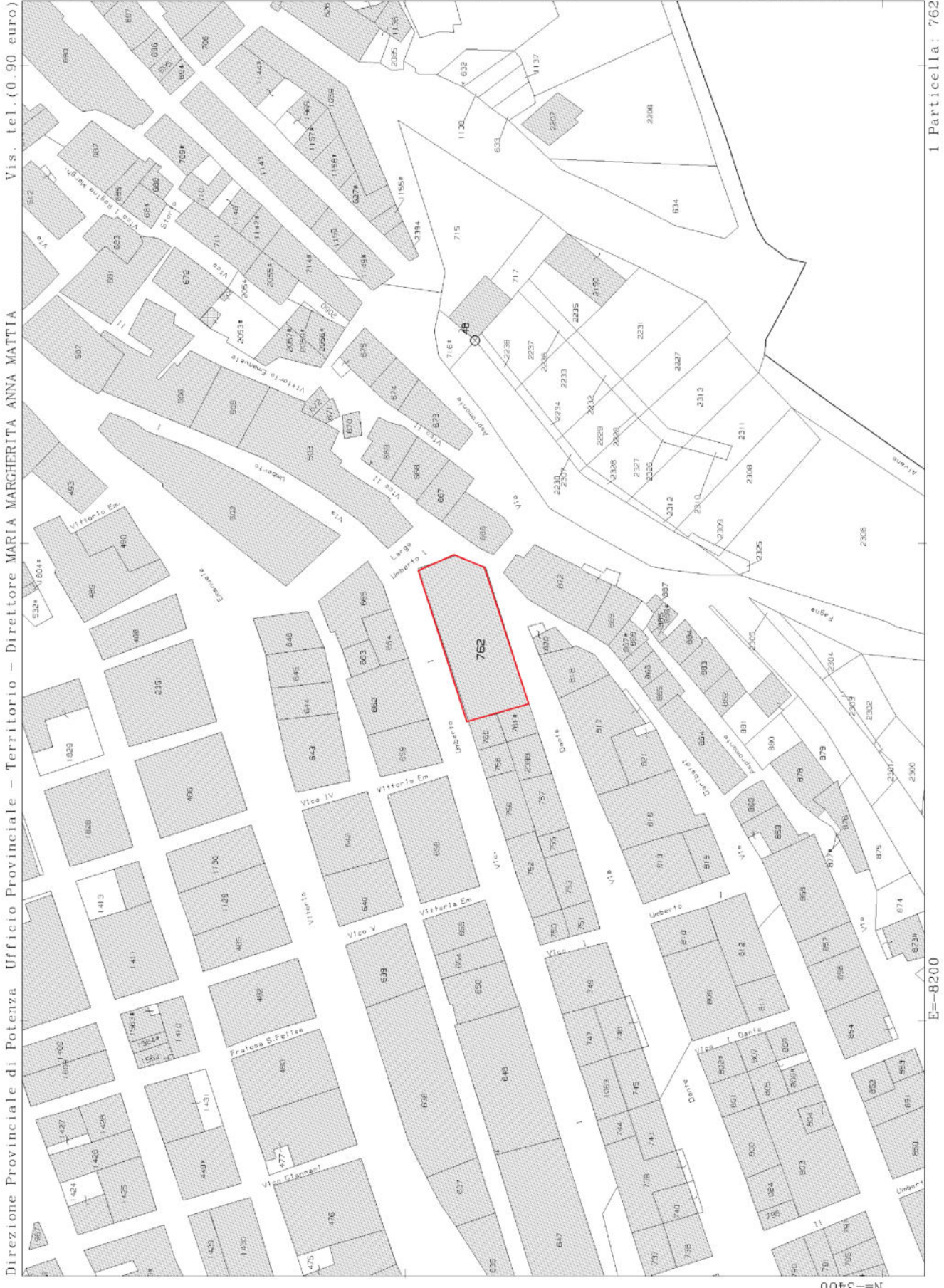

Direzione Provinciale di Potenza Ufficio Provinciale – Territorio – Direttore MARIA MARGHERITA ANNA MATTIA Vis. tel. (0.90 euro)

Scala originale: 1:1000 Dimensione cornice: 267.000 x 189.000 metrocollo pratica T286741/2023

Comune: (PZ) LAVELLO Foglio: 47 Al: B

N=3400

E=8200

I Particella: 762



MODULARIO  
F. - ng. red. - 497



MINISTERO DELLE FINANZE  
DIREZIONE GENERALE DEL CATASTO E DEI SERVIZI TECNICI ERARIALI

Mod. B (Nuovo Catasto Edilizio Urbano)

Lire  
200

# NUOVO CATASTO EDILIZIO URBANO

(R. DECRETO-LEGGI 15 APRILE 1939, N. 662)

Planimetria dell'immobile situato nel Comune di LAVELLO via Leo. Gen. Finiguerra n° 6

Ditta [REDACTED] a Lavello il 14.10.93

Allegata alla dichiarazione presentata all'Ufficio Tecnico Erariale di POTENZA

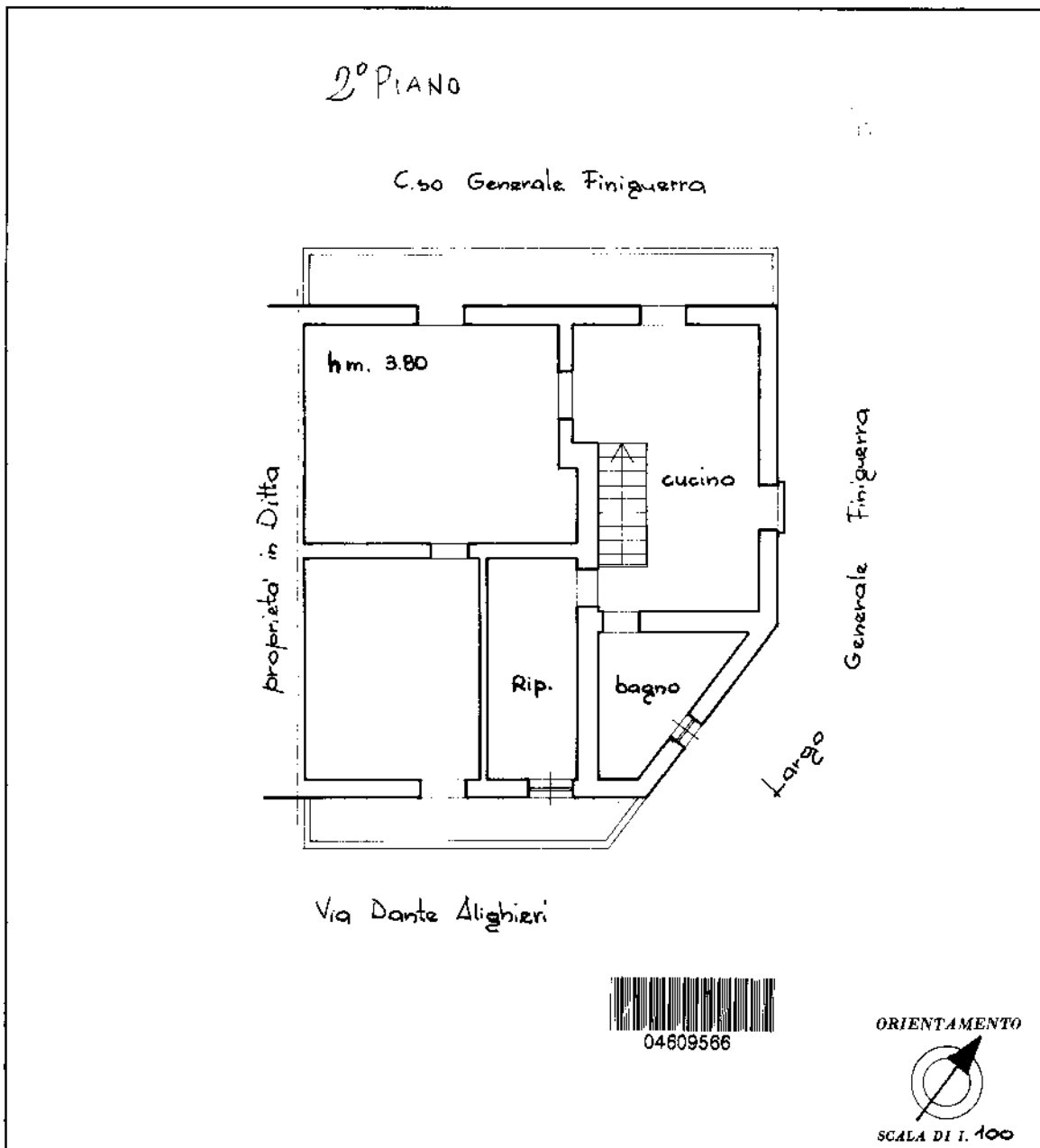

ORIENTAMENTO



SCALA DI 1:100

SPAZIO RISERVATO PER LE ANNOTAZIONI D'UFFICIO

DATA 14.10.93  
PROT. N° 113

Fg 47 Pht 762/15

Compilata dal Arch. [REDACTED]  
(Tecnico, ingegnere, architetto)

Iscritto all'Albo degli Architetti  
della Provincia di POTENZA

DATA Lavello 29.07.87

Firma: [Signature]

Ultima planimetria in atti



Mod. B (Nuovo Catasto Edilizio Urbano)

MODULARIO  
P. n. 497



MINISTERO DELLE FINANZE  
DIREZIONE GENERALE DEL CATASTO E DEI SERVIZI TECNICI ERARIALI  
**NUOVO CATASTO EDILIZIO URBANO**  
(M. DECRETO-LEGGE 13 APRILE 1999, N. 952)

Lire  
200

Planimetria dell'immobile situato nel Comune di LAVELLO Via LARGO GENERALE FINIGUERRA 26  
Ditta [REDACTED]  
Allegata alla dichiarazione presentata all'Ufficio Tecnico Erariale di POTENZA

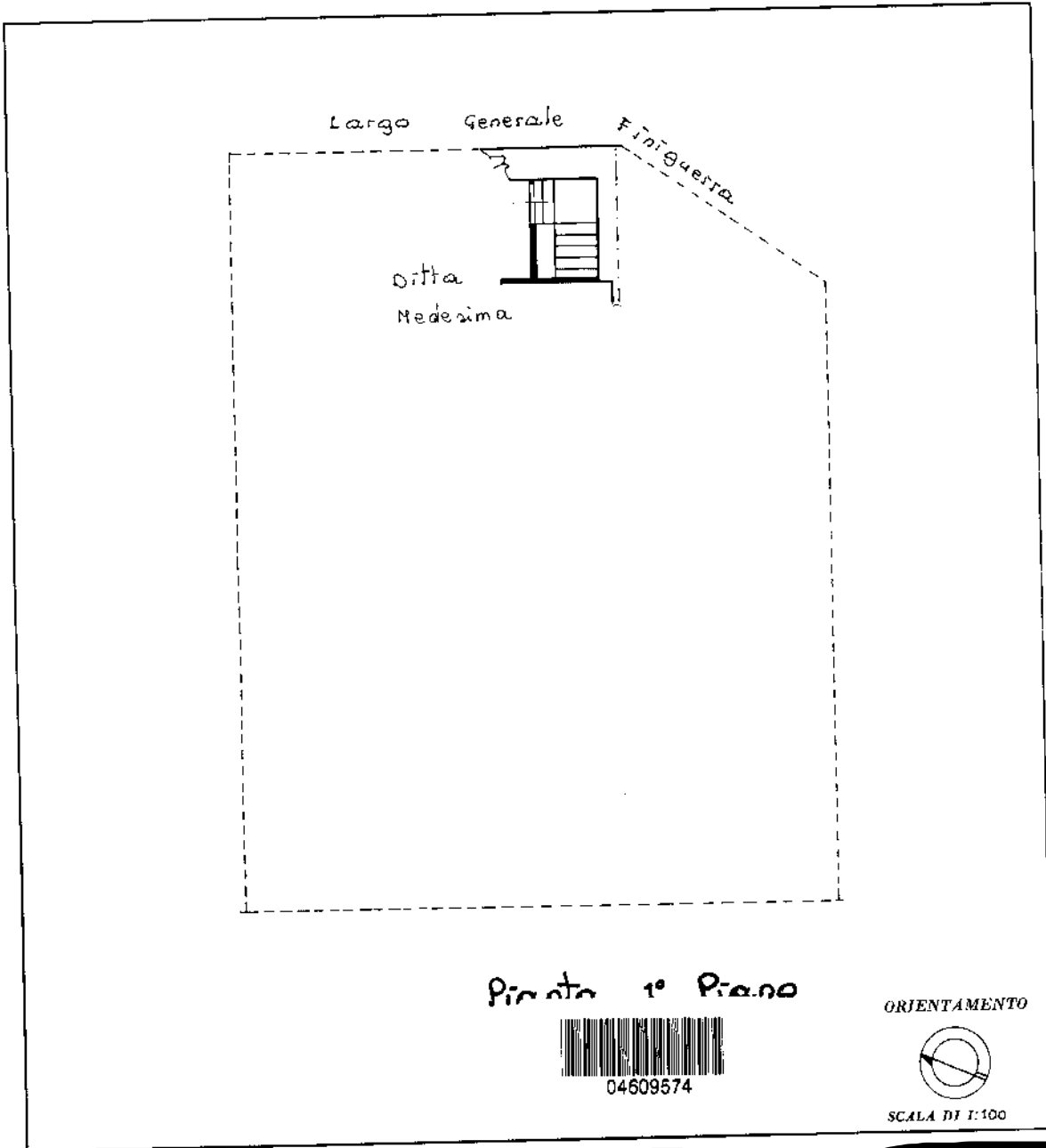

SPAZIO RISERVATO PER LE ANNOTAZIONI D'UFFICIO	
DATA <u>31/7/87</u>	<u>F 47 762/15</u>
PROT. N° <u>145</u>	

Compilata dal Geom. [REDACTED]  
(Firma del Geom. [REDACTED])  
Iscritto all'Albo dei GEOMETRI  
della Provincia di POTENZA  
DATA 31-07-87  
Firma: [Signature]

Ultima planimetria in atti

in m. 01

Catasto dei Fabbricati - Situazione al 14/02/2023 - Comune di LAVELLO(E493) - < Foglio 47 - Particella 762 - Subalterno 19 >  
Firmato DA: [Signature]



MODULARIO  
P. 129, tend. 497



MINISTERO DELLE FINANZE  
DIREZIONE GENERALE DEL CATASTO E DEI SERVIZI TECNICI ERARIALI

MOD. B (Nuovo Catasto Edilizio Urbano)

Lire  
200

NUOVO CATASTO EDILIZIO URBANO

(R. DECRETO-LEGGE 13 APRILE 1988, N. 652)

Planimetria dell'immobile situato nel Comune di LAVELLO Via LARGO GENERALE FINIGUERRA

Ditta

Allegata alla dichiarazione presentata all'Ufficio Tecnico Erariale di PELLEZZA

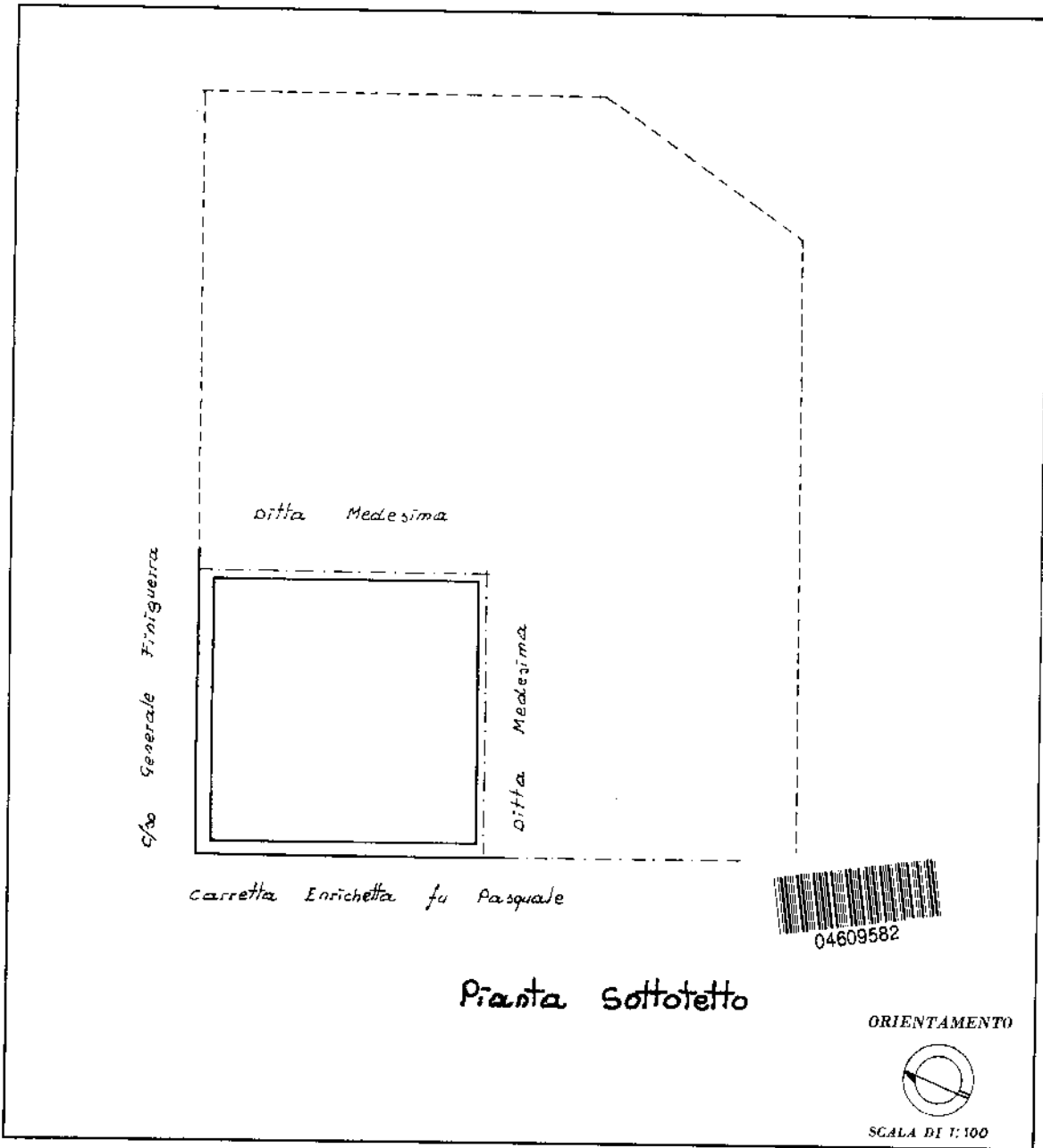

Pianta sottotetto

ORIENTAMENTO



SCALA DI 1:100

SPAZIO RISERVATO PER LE ANNOTAZIONI D'UFFICIO

DATA

PROT. N°

21

F 47 PART 762/16

11-02-89  
15-1-94

Compilata dal Geom.

Iscritto all'Albo dei GEOMETRI  
della Provincia di POTENZA

DATA 11-02-89

Firma

Ultima planimetria in atti

