



Direzione Provinciale di Mantova  
Ufficio Provinciale - Territorio  
Servizi Catastali

Data: 20/07/2023 Ora: 11.12.26

Segue

Visura n.: T296025

Pag: 1

## Visura storica per immobile

### Situazione degli atti informatizzati al 20/07/2023

<b>Dati della richiesta</b>	<b>Comune di CERESARA (Codice:C502)</b>
	<b>Provincia di MANTOVA</b>
<b>Catasto Fabbricati</b>	<b>Foglio: 29 Particella: 241 Sub.: 4</b>

#### INTESTATI

1		1	(1) Proprietà 5/6 in regime di separazione dei beni
2			(1) Proprietà 1/6

#### Unità immobiliare dal 09/11/2015

N.	DATI IDENTIFICATIVI				DATI DI CLASSAMENTO				DATI DERIVANTI DA			
	Sezione Urbana	Foglio	Particella	Sub	Zona Cens.	Micro Zona	Categoria	Classe		Consistenza	Superficie Catastale	Rendita
1		29	241	4			C/6	1	37 m <sup>2</sup>	Totale: 37 m <sup>2</sup>	Euro 66,88	Variazione del 09/11/2015 - Inserimento in visura dei dati di superficie.
<b>Indirizzo</b>												
VIA BISSONA n. 25 Piano T												
<b>Notifica</b>												
					Partita				Mod.58		-	

#### Mappali Terreni Correlati

Codice Comune C502 - Foglio 29 - Particella 241  
Codice Comune C502 - Foglio 29 - Particella 333

#### Situazione dell'unità immobiliare dal 07/04/2003

N.	DATI IDENTIFICATIVI				DATI DI CLASSAMENTO				DATI DERIVANTI DA			
	Sezione Urbana	Foglio	Particella	Sub	Zona Cens.	Micro Zona	Categoria	Classe		Consistenza	Superficie Catastale	Rendita
1		29	241	4			C/6	1	37 m <sup>2</sup>		Euro 66,88	VARIAZIONE TOPONOMASTICA del 07/04/2003 Pratica n. 68179 in atti dal 07/04/2003 VARIAZIONE DI TOPONOMASTICA (n. 7012.1/2003)
<b>Indirizzo</b>												
VIA BISSONA n. 25 Piano T												
<b>Notifica</b>												
					Partita				Mod.58		-	

#### Mappali Terreni Correlati

Codice Comune C502 - Foglio 29 - Particella 241  
Codice Comune C502 - Foglio 29 - Particella 333



Direzione Provinciale di Mantova  
Ufficio Provinciale - Territorio  
Servizi Catastali

# Visura storica per immobile

## Situazione degli atti informatizzati al 20/07/2023

Data: 20/07/2023 Ora: 11.12.26 pag: 2 **Segue**

Visura n.: T296025 Pag: 2

### Situazione dell'unità immobiliare dal 01/01/1992

N.	DATI IDENTIFICATIVI				DATI DI CLASSAMENTO				DATI DERIVANTI DA			
	Sezione Urbana	Foglio	Particella	Sub	Zona Cens.	Micro Zona	Categoria	Classe		Consistenza	Superficie Catastale	Rendita
<b>1</b>		<b>29</b>	<b>241</b>	<b>4</b>			<b>C/6</b>	<b>1</b>	<b>37 m<sup>2</sup></b>		<b>L. 129.500</b>	VARIAZIONE del 01/01/1992 Variazione del quadro tariffario
Indirizzo VIA.BISSONA (BUSTAN.20) n. 25 Piano T												
Notifica Partita 385 Mod.58 -												

### Situazione degli intestati relativa ad atto del 14/02/1987 (antecedente all'impianto meccanografico)

N.	DATI IDENTIFICATIVI				DATI DI CLASSAMENTO				DATI DERIVANTI DA			
	Sezione Urbana	Foglio	Particella	Sub	Zona Cens.	Micro Zona	Categoria	Classe		Consistenza	Superficie Catastale	Rendita
<b>1</b>		<b>29</b>	<b>241</b>	<b>4</b>			<b>C/6</b>	<b>1</b>	<b>37 m<sup>2</sup></b>		<b>Euro 0,05 L. 92</b>	VARIAZIONE NEL CLASSAMENTO del 14/02/1987 in atti dal 25/11/1999 (n. 270.1/1987)
Indirizzo VIA.BISSONA (BUSTAN.20) n. 25 Piano T												
Notifica Partita 385 Mod.58 -												

### Situazione dell'unità immobiliare dall'impianto meccanografico

N.	DATI IDENTIFICATIVI				DATI DI CLASSAMENTO				DATI DERIVANTI DA			
	Sezione Urbana	Foglio	Particella	Sub	Zona Cens.	Micro Zona	Categoria	Classe		Consistenza	Superficie Catastale	Rendita
<b>1</b>		<b>29</b>	<b>241</b>	<b>4</b>								Impianto meccanografico del 30/06/1987
Indirizzo VIA.BISSONA n. 25/B Piano PT												
Notifica Partita 385 Mod.58 -												

### L'intestazione alla data della richiesta deriva dai seguenti atti:

#### Situazione degli intestati dal 24/04/2014

N.		DATI ANAGRAFICI		CODICE FISCALE		DIRITTI E ONERI REALI	
1							(1) Proprietà 5/6 in regime di separazione dei beni



Direzione Provinciale di Mantova  
Ufficio Provinciale - Territorio  
Servizi Catastali

# Visura storica per immobile

## Situazione degli atti informatizzati al 20/07/2023

Data: 20/07/2023 Ora: 11.12.26

Fine

Visura n.: T296025

Pag: 3

### DATI DERIVANTI DA

Atto del 24/04/2014 Pubblico ufficiale ROSSI FABRIZIO Sede CASTIGLIONE DELLE STIVIERE (MN) Repertorio n. 54421 - COMPRAVENDITA Nota presentata con Modello Unico n. T254.1/2014 Reparto PI di CASTIGLIONE DELLE STIVIERE in atti dal 19/05/2014

### Situazione degli intestati dall'impianto meccanografico

N.	DATI ANAGRAFICI	CODICE FISCALE	DIRITTI ONERI REALI
1			(1) Proprieta' 1/6
2			(1) Proprieta' 4/6 fino al 24/04/2014
3			(1) Proprieta' 1/6 fino al 24/04/2014

DATI DERIVANTI DA

Impianto meccanografico del 30/06/1987

Visura telematica

Tributi speciali: Euro 0,90

\* Codice Fiscale Validato in Anagrafe Tributaria.



Direzione Provinciale di Mantova  
Ufficio Provinciale - Territorio  
Servizi Catastali

## Visura storica per immobile

### Situazione degli atti informatizzati al 20/07/2023

Data: 20/07/2023 Ora: 11.13.54

Segue

Visura n.: T297218

Pag: 1

<b>Dati della richiesta</b>	Comune di CERESARA (Codice:C502)
	Provincia di MANTOVA
<b>Catasto Fabbricati</b>	Foglio: 29 Particella: 241 Sub.: 6

#### INTESTATI

1			(1) Proprietà 5/6 in regime di separazione dei beni
2			(1) Proprietà 1/6

#### Unità immobiliare dal 09/11/2015

N.	DATI IDENTIFICATIVI				DATI DI CLASSAMENTO					DATI DERIVANTI DA		
	Sezione Urbana	Foglio	Particella	Sub	Zona Cens.	Micro Zona	Categoria	Classe	Consistenza		Superficie Catastale	Rendita
1		29	241	6			A/2	2	7,5 vani	Totale: 206 m <sup>2</sup> Totale: escluse aree scoperte*: 198 m <sup>2</sup>	Euro 406,71	Variazione del 09/11/2015 - Inserimento in visura dei dati di superficie.
<b>Indirizzo</b>		VIA BISSONA n. 25 Piano T-I										
<b>Notifica</b>					<b>Partita</b>		Mod.58					
<b>Annotazioni</b>		-classamento e rendita non rettificati entro dodici mesi dalla data di iscrizione in atti della dichiarazione (d.m. 701/94)										

**Mappali Terreni Correlati**  
Codice Comune C502 - Foglio 29 - Particella 241  
Codice Comune C502 - Foglio 29 - Particella 333

#### Situazione dell'unità immobiliare dal 15/01/2015

N.	DATI IDENTIFICATIVI				DATI DI CLASSAMENTO					DATI DERIVANTI DA		
	Sezione Urbana	Foglio	Particella	Sub	Zona Cens.	Micro Zona	Categoria	Classe	Consistenza		Superficie Catastale	Rendita
1		29	241	6			A/2	2	7,5 vani		Euro 406,71	VARIAZIONE NEL CLASSAMENTO del 15/01/2015 Pratica n. MN0004873 in atti dal 15/01/2015 VARIAZIONE DI CLASSAMENTO (n. 3313.1/2015)



Direzione Provinciale di Mantova  
Ufficio Provinciale - Territorio  
Servizi Catastali

## Visura storica per immobile

### Situazione degli atti informatizzati al 20/07/2023

Data: 20/07/2023 Ora: 11.13.54 pag: 2 **Segue**

Visura n.: T297218 Pag: 2

Indirizzo	VIA BISSONA n. 25 Piano T-I		
Notifica	Partita		Mod.58
Annotazioni	-classamento e rendita non rettificati entro dodici mesi dalla data di iscrizione in atti della dichiarazione (d.m. 701/94)		

**Mappali Terreni Correlati**  
Codice Comune C502 - Foglio 29 - Particella 241  
Codice Comune C502 - Foglio 29 - Particella 333

#### Situazione dell'unità immobiliare dal 15/01/2014

N.	DATI IDENTIFICATIVI					DATI DI CLASSAMENTO					DATI DERIVANTI DA	
	Sezione Urbana	Foglio	Particella	Sub	Zona Cens.	Micro Zona	Categoria	Classe	Consistenza	Superficie Catastale		Rendita
1		29	241	6			A/2	2	7,5 vani		Euro 406,71	VARIAZIONE del 15/01/2014 Pratica n. MN0003203 in atti dal 15/01/2014 AGGIORNAMENTO PLANIMETRIE (n. 1330.1/2014)
Indirizzo	VIA BISSONA n. 25 Piano T-I											
Notifica						Partita						
Annotazioni						Mod.58						

#### L'intestazione alla data della richiesta deriva dai seguenti atti:

##### Situazione degli intestati dal 24/04/2014

N.	DATI ANAGRAFICI	CODICE FISCALE	DIRITTI E ONERI REALI
1	ZACCAGNI Massimo nato a ASOLA (MN) il 10/12/1970	ZCCMSM70T10A470M*	(1) Proprietà 5/6 in regime di separazione dei beni
<b>DATI DERIVANTI DA</b>			
Atto del 24/04/2014 Pubblico ufficiale ROSSI FABRIZIO Sede CASTIGLIONE DELLE STIVIERE (MN) Repertorio n. 54421 - COMPRAVENDITA Nota presentata con Modello Unico n. 1254.1/2014 Reparto PI di CASTIGLIONE DELLE STIVIERE in atti dal 19/05/2014			

##### Situazione degli intestati dal 15/01/2014

N.	DATI ANAGRAFICI	CODICE FISCALE	DIRITTI E ONERI REALI
1			(1) Proprietà 1/6
2			(1) Proprietà 4/6 fino al 24/04/2014
3			(1) Proprietà 1/6 fino al 24/04/2014



Direzione Provinciale di Mantova  
Ufficio Provinciale - Territorio  
Servizi Catastali

Data: 20/07/2023 Ora: 11.13.54 Fine

Visura n.: T297218 Pag: 3

## Visura storica per immobile Situazione degli atti informatizzati al 20/07/2023

### DATI DERIVANTI DA

VARIAZIONE del 15/01/2014 Pratica n. MN0003203 in atti dal 15/01/2014 AGGIORNAMENTO PLANIMETRIE (n. 1330.1/2014)

#### Per ulteriori variazioni richiedere le visure storiche dei seguenti immobili soppressi, originari del precedente

Foglio 29 Particella 241 Subalerno 1; Foglio 29 Particella 241 Subalerno 2; Foglio 29 Particella 241 Subalerno 3;

Visura telematica

Tributi speciali: Euro 0,90

\* Codice Fiscale Validato in Anagrafe Tributaria.

\*\* Si intendono escluse le "superfici di balconi, terrazzi e aree scoperte pertinenziali e accessorie, comunicanti o non comunicanti" (cfr. Provvedimento del Direttore dell'Agenzia delle Entrate 29 marzo 2013).



Direzione Provinciale di Mantova  
Ufficio Provinciale - Territorio  
Servizi Catastali

Data: 20/07/2023 Ora: 11.14.43

Fine

Visura n.: T297884 Pag: 1

## Visura storica per immobile

### Situazione degli atti informatizzati al 20/07/2023

<b>Dati della richiesta</b>	<b>Comune di CERESARA (Codice:C502)</b>
<b>Catasto Fabbricati</b>	<b>Provincia di MANTOVA</b> <b>Foglio: 29 Particella: 241 Sub.: 8</b>

#### Bene comune non censibile dal 15/01/2014

N.	DATI IDENTIFICATIVI				DATI DI CLASSAMENTO				DATI DERIVANTI DA		
	Sezione Urbana	Foglio	Particella	Sub	Zona Cens.	Micro Zona	Categoria	Classe		Consistenza	Superficie Catastale
1		29	241	8							
Indirizzo VIA BISSONA n. 25 Piano T											
Notifica				Partita		A		Mod.58			

**Mappali Terreni Correlati**  
Codice Comune C502 - Foglio 29 - Particella 241  
Codice Comune C502 - Foglio 29 - Particella 333

**Per ulteriori variazioni richiedere le visure storiche dei seguenti immobili soppressi, originari del precedente**

Foglio 29 Particella 241 Subalerno 1; Foglio 29 Particella 241 Subalerno 2; Foglio 29 Particella 241 Subalerno 3;

Visura telematica  
Tributi speciali: Euro 0,90



Direzione Provinciale di Mantova  
Ufficio Provinciale - Territorio  
Servizi Catastali

Data: 20/07/2023 Ora: 11.15.15 Segue

Visura n.: T298313 Pag: 1

## Visura storica per immobile

### Situazione degli atti informatizzati al 20/07/2023

<b>Dati della richiesta</b>	Comune di CERESARA (Codice:C502)
<b>Catasto Fabbricati</b>	Provincia di MANTOVA Foglio: 29 Particella: 333

#### Bene comune censibile dal 09/11/2015

N.	DATI IDENTIFICATIVI					DATI DI CLASSAMENTO					DATI DERIVANTI DA	
	Sezione Urbana	Foglio	Particella	Sub	Zona Cens.	Micro Zona	Categoria	Classe	Consistenza	Superficie Catastale		Rendita
1		29	333				C/2	2	37 m <sup>2</sup>	Totale: 27 m <sup>2</sup>	Euro 30,57	Variazione del 09/11/2015 - Inserimento in visura dei dati di superficie.
<b>Indirizzo</b>		VIA BISSONA n. 25 Piano T										
<b>Notifica</b>		Partita										
<b>Annotazioni</b>		-classamento e rendita non rettificati entro dodici mesi dalla data di iscrizione in atti della dichiarazione (d.m. 701/94)										

#### Mappali Terreni Correlati

Codice Comune C502 - Foglio 29 - Particella 241  
Codice Comune C502 - Foglio 29 - Particella 333

#### Bene comune censibile dal 15/01/2015

N.	DATI IDENTIFICATIVI					DATI DI CLASSAMENTO					DATI DERIVANTI DA	
	Sezione Urbana	Foglio	Particella	Sub	Zona Cens.	Micro Zona	Categoria	Classe	Consistenza	Superficie Catastale		Rendita
1		29	333				C/2	2	37 m <sup>2</sup>		Euro 30,57	VARIAZIONE NEL CLASSAMENTO del 15/01/2015 Pratica n. MN0004873 in atti dal 15/01/2015 VARIAZIONE DI CLASSAMENTO (n. 3313.1/2015)
<b>Indirizzo</b>		VIA BISSONA n. 25 Piano T										
<b>Notifica</b>		Partita										
<b>Annotazioni</b>		-classamento e rendita non rettificati entro dodici mesi dalla data di iscrizione in atti della dichiarazione (d.m. 701/94)										

#### Mappali Terreni Correlati

Codice Comune C502 - Foglio 29 - Particella 241  
Codice Comune C502 - Foglio 29 - Particella 333





Direzione Provinciale di Mantova  
Ufficio Provinciale - Territorio  
Servizi Catastali

# Visura storica per immobile

## Situazione degli atti informatizzati al 20/07/2023

Data: 20/07/2023 Ora: 11.15.15

Fine

Visura n.: T298313

Pag: 2

### Bene comune censibile dal 15/01/2014

N.	DATI IDENTIFICATIVI				DATI DI CLASSAMENTO					DATI DERIVANTI DA		
	Sezione Urbana	Foglio	Particella	Sub	Zona Cens.	Micro Zona	Categoria	Classe	Consistenza	Superficie Catastale	Rendita	
1		29	333				C/2	2	37 m <sup>2</sup>		Euro 30,57	VARIAZIONE del 15/01/2014 Pratica n. MN0003203 in atti dal 15/01/2014 AGGIORNAMENTO PLANIMETRIE (n. 1330.1/2014)
Indirizzo VIA BISSONA n. 25 Piano T												
Notifica												
Annotazioni												
-classamento e rendita proposti (d.m. 701/94)												
Mod.58												

Visura telematica  
Tributi speciali: Euro 0,90



**ELABORATO PLANIMETRICO**

**PIANO TERRA**

**Strada privata**

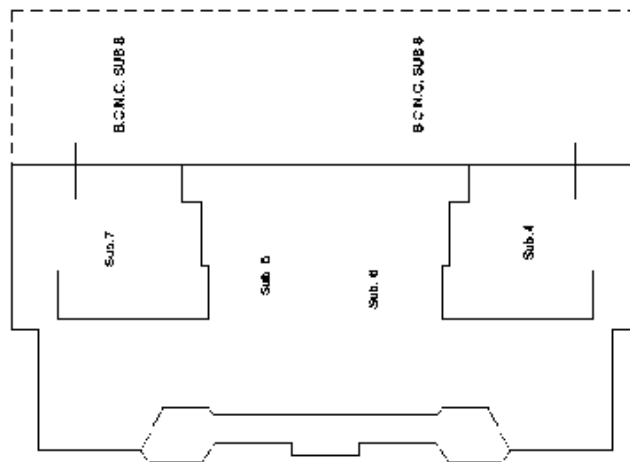

**PRIMO PIANO**

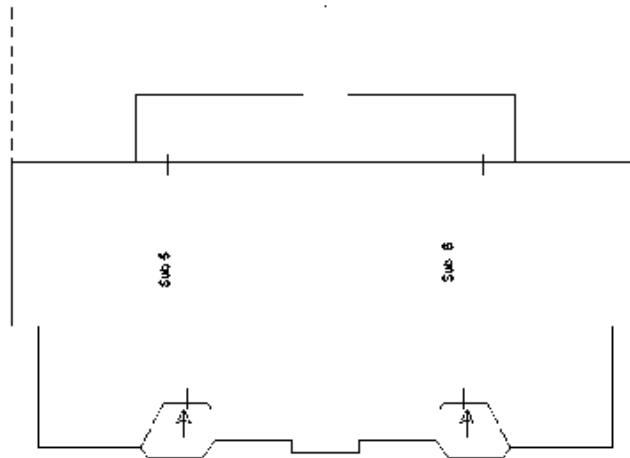

**Regioni mapp. 405**

**B.C.N.C. SUB O**

Sub.  
M.C.C.  
B.C.C.

**Regioni mapp. 405**



## ACCERTAMENTO DELLA PROPRIETÀ IMMOBILIARE URBANA ELENCO DEI SUBALTERNI ASSEGNATI

Comune CERESARA	Sezione	Foglio 29	Particella 241	Tipo mappale	del:
--------------------	---------	--------------	-------------------	--------------	------

**SUB 4?**

Sub	UBICAZIONE via/piazza	n.civ	Piani	Scala	Int	DESCRIZIONE
1						SOPPRESSO
2						SOPPRESSO
3						SOPPRESSO
5	via bissona	25	T-1			ABITAZIONE DI TIPO CIVILE
6	via bissona	25	T-1			ABITAZIONE DI TIPO CIVILE
7	via bissona	25	T			AUTORIMESSA
8	via bissona	25	T			BENE COMUNE NON CENSIBILE - CORTILE COMUNE A TUTTI I SUB DEL MAPPALE 241

Comune CERESARA	Sezione	Foglio 29	Particella 333	Tipo mappale	del:
--------------------	---------	--------------	-------------------	--------------	------

Sub	UBICAZIONE via/piazza	n.civ	Piani	Scala	Int	DESCRIZIONE
	via bissona	25	T			(BCC) LOCALE DI DEPOSITO COMUNE A TUTTI I SUB DEL MAPPALE 241



**Agenzia delle Entrate**  
**CATASTO FABBRICATI**  
Ufficio provinciale di  
Mantova

Dichiarazione protocollo n. MN0003203 del 15/01/2014  
Planimetria di u.s.n. in Comune di Ceresara  
Via Bissone

Scala 1:200

Identificativi catastali:  
Sezione: Foglio 29  
Particella 241  
Subalterno: 6

Compilata da:  
Ing. Gian Chiara  
Iscritta all'albo:  
Geometri  
Prov. Mantova  
N. 2470

Fig. n. 1

### PRIMO PIANO

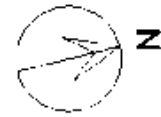
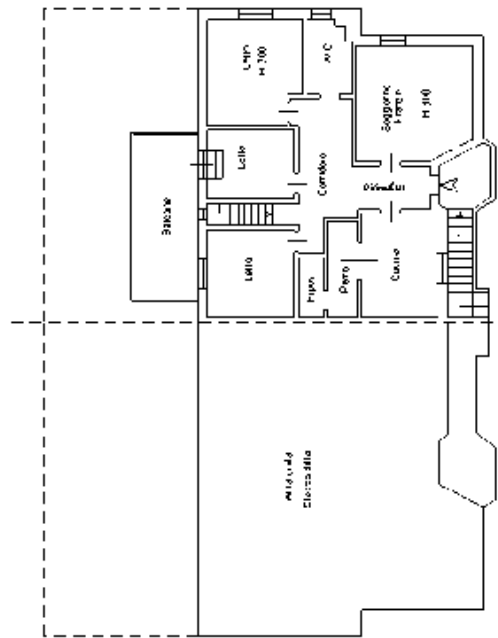

### PIANO TERRA

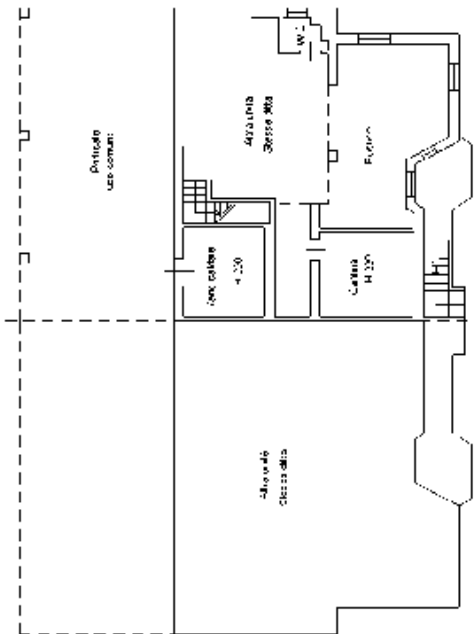

Direzione Provinciale di MANTOVA  
Ufficio provinciale - Territorio  
Servizio di Pubblicità Immobiliare di CASTIGLIONE DELLE  
STIVIERE

Data 29/08/2023 Ora 17:35:32  
Pag. 1 - Fine

---

**Ispezione telematica**

Ispezione n. T250393 del 29/08/2023

per immobile

Motivazione CTU Tribunale di MN

Richiedente ZNNGND

---

**Dati della richiesta**

Immobile : Comune di CERESARA (MN)  
Tipo catasto : Fabbricati  
Foglio : 29 - Particella 241 - Subalterno 4  
Ulteriori restrizioni: Nessuna

---

**Situazione aggiornamento**

Periodo informatizzato dal 01/07/1998 al 29/08/2023

---

**Elenco immobili**

Comune di CERESARA (MN) Catasto Fabbricati

1. Sezione urbana - Foglio 0029 Particella 00241 Subalterno 0004

---

**Elenco sintetico delle formalità**

- 
1. TRASCRIZIONE del 19/05/2014 - Registro Particolare 1254 Registro Generale 1768  
Pubblico ufficiale ROSSI FABRIZIO Repertorio 54421/15044 del 24/04/2014  
ATTO TRA VIVI - COMPRAVENDITA  
Nota disponibile in formato elettronico - Presenza Titolo Telematico
  2. ISCRIZIONE del 22/03/2023 - Registro Particolare 173 Registro Generale 1217  
Pubblico ufficiale TRIBUNALE DI MANTOVA Repertorio 3251 del 15/12/2022  
IPOTECA GIUDIZIALE derivante da DECRETO INGIUNTIVO  
Nota disponibile in formato elettronico
  3. TRASCRIZIONE del 05/07/2023 - Registro Particolare 2331 Registro Generale 3127  
Pubblico ufficiale TRIBUNALE DI MANTOVA Repertorio 11/2023 del 15/06/2023  
ATTO GIUDIZIARIO - SENTENZA DICHIARATIVA DI LIQUIDAZIONE GIUDIZIALE  
Nota disponibile in formato elettronico
  4. TRASCRIZIONE del 31/07/2023 - Registro Particolare 2771 Registro Generale 3735  
Pubblico ufficiale TRIBUNALE Repertorio 645 del 20/07/2023  
ATTO GIUDIZIARIO - PROVVEDIMENTO DI ASSEGNAZIONE IN GODIMENTO DELLA CASA FAMILIARE  
Nota disponibile in formato elettronico

Direzione Provinciale di MANTOVA  
Ufficio provinciale - Territorio  
Servizio di Pubblicità Immobiliare di CASTIGLIONE DELLE  
STIVIERE

Data 29/08/2023 Ora 17:37:30  
Pag. 1 - Fine

---

**Ispezione telematica**

Ispezione n. T252532 del 29/08/2023

per immobile

Motivazione CTU Tribunale di MN

Richiedente ZNNGND

---

**Dati della richiesta**

Immobile : Comune di CERESARA (MN)  
Tipo catasto : Fabbricati  
Foglio : 29 - Particella 241 - Subalterno 6

Ulteriori restrizioni: Nessuna

---

**Situazione aggiornamento**

Periodo informatizzato dal 01/07/1998 al 29/08/2023

---

**Elenco immobili**

Comune di CERESARA (MN) Catasto Fabbricati

1. Sezione urbana - Foglio 0029 Particella 00241 Subalterno 0006

---

**Elenco sintetico delle formalita**

- 
1. TRASCRIZIONE del 19/05/2014 - Registro Particolare 1254 Registro Generale 1768  
Pubblico ufficiale ROSSI FABRIZIO Repertorio 54421/15044 del 24/04/2014  
ATTO TRA VIVI - COMPRAVENDITA  
Nota disponibile in formato elettronico - Presenza Titolo Telematico
  2. ISCRIZIONE del 22/03/2023 - Registro Particolare 173 Registro Generale 1217  
Pubblico ufficiale TRIBUNALE DI MANTOVA Repertorio 3251 del 15/12/2022  
IPOTECA GIUDIZIALE derivante da DECRETO INGIUNTIVO  
Nota disponibile in formato elettronico
  3. TRASCRIZIONE del 05/07/2023 - Registro Particolare 2331 Registro Generale 3127  
Pubblico ufficiale TRIBUNALE DI MANTOVA Repertorio 11/2023 del 15/06/2023  
ATTO GIUDIZIARIO - SENTENZA DICHIARATIVA DI LIQUIDAZIONE GIUDIZIALE  
Nota disponibile in formato elettronico
  4. TRASCRIZIONE del 31/07/2023 - Registro Particolare 2771 Registro Generale 3735  
Pubblico ufficiale TRIBUNALE Repertorio 645 del 20/07/2023  
ATTO GIUDIZIARIO - PROVVEDIMENTO DI ASSEGNAZIONE IN GODIMENTO DELLA CASA FAMILIARE  
Nota disponibile in formato elettronico



Direzione Provinciale di MANTOVA  
Ufficio provinciale - Territorio  
Servizio di Pubblicità Immobiliare di CASTIGLIONE DELLE  
STIVIERE

Data 29/08/2023 Ora 17:45:29  
Pag. 1 - Fine

---

**Ispezione telematica**

Ispezione n. T255872 del 29/08/2023

per immobile

Motivazione CTU Tribunale di MN

Richiedente ZNNGND

---

**Dati della richiesta**

Immobile :

Comune di CERESARA (MN)

Tipo catasto : Fabbricati

**Foglio : 29 - Particella 241 - Subalterno 8**

Ulteriori restrizioni:

Nessuna

---

**Situazione aggiornamento**

Periodo informatizzato dal

01/07/1998 al

29/08/2023

---

**Elenco immobili**

Comune di CERESARA (MN) Catasto Fabbricati

1. Sezione urbana - Foglio 0029 Particella 00241 Subalterno 0008

---

**Elenco sintetico delle formalita**

- 
1. TRASCRIZIONE del 19/05/2014 - Registro Particolare 1254 Registro Generale 1768  
Pubblico ufficiale ROSSI FABRIZIO Repertorio 54421/15044 del 24/04/2014  
ATTO TRA VIVI - COMPRAVENDITA  
Nota disponibile in formato elettronico - Presenza Titolo Telematico

Direzione Provinciale di MANTOVA  
Ufficio provinciale - Territorio  
Servizio di Pubblicità Immobiliare di CASTIGLIONE DELLE  
STIVIERE

Data 29/08/2023 Ora 17:46:04  
Pag. 1 - Fine

---

**Ispezione telematica**

Ispezione n. T256121 del 29/08/2023

per immobile

Motivazione CTU Tribunale di MN

Richiedente ZNNGND

---

**Dati della richiesta**

Immobile :

Comune di CERESARA (MN)

Tipo catasto : Terreni

Foglio : 29 - Particella 241 - Subalterno 0

---

**Situazione aggiornamento**

Periodo informatizzato dal

01/07/1998 al

29/08/2023

---

**Elenco immobili**

NON E' STATO REPERITO NESSUN IMMOBILE A FRONTE DEI DATI DELLA RICHIESTA

Direzione Provinciale di MANTOVA  
Ufficio provinciale - Territorio  
Servizio di Pubblicità Immobiliare di CASTIGLIONE DELLE  
STIVIERE

Data 29/08/2023 Ora 17:46:44  
Pag. 1 - Fine

---

**Ispezione telematica**

Ispezione n. T256264 del 29/08/2023

per immobile

Motivazione CTU Tribunale di MN

Richiedente ZNNGND

---

**Dati della richiesta**

Immobile :

Comune di CERESARA (MN)

Tipo catasto : Terreni

Foglio : 29 - Particella 333 - Subalterno 0

---

**Situazione aggiornamento**

Periodo informatizzato dal

01/07/1998 al

29/08/2023

---

**Elenco immobili**

NON E' STATO REPERITO NESSUN IMMOBILE A FRONTE DEI DATI DELLA RICHIESTA

**Ispezione telematica**

Motivazione CTU Tribunale di MN

n. T1 250393 del 29/08/2023

Inizio ispezione 29/08/2023 17:32:05

Richiedente ZNNGND

Tassa versata € 3,60

**Nota di trascrizione**

Registro generale n. 3735

Registro particolare n. 2771

Presentazione n. 2 del 31/07/2023

**Sezione A - Generalità***Dati relativi al titolo*

Descrizione ATTO GIUDIZIARIO

Data 20/07/2023

Pubblico ufficiale TRIBUNALE

Sede MANTOVA (MN)

Numero di repertorio 645

Codice fiscale 800 279 00200

*Dati relativi alla convenzione*

Specie ATTO GIUDIZIARIO

Descrizione 637 **PROVVEDIMENTO DI ASSEGNAZIONE IN GODIMENTO DELLA CASA FAMILIARE**

Voltura catastale automatica NO

*Altri dati*

Sono presenti nella sezione D parti libere relative a sezione A

Richiedente STRADA LAURA

Indirizzo CERESARA, VIA BISSONA 25 A

*Dati riepilogativi*

Unità negoziali 1

Soggetti a favore 1

Soggetti contro 1

**Sezione B - Immobili**

Unità negoziale n. 1

*Immobile n. 1*

Comune C502 - CERESARA (MN)

Catasto FABBRICATI

Sezione urbana - Foglio 29

Natura A2 - ABITAZIONE DI TIPO CIVILE

Particella 241 Subalterno 5

Consistenza 7,5 vani

*Immobile n. 2*

Comune C502 - CERESARA (MN)

Catasto FABBRICATI

Sezione urbana - Foglio 29

Natura A2 - ABITAZIONE DI TIPO CIVILE

Particella 241 Subalterno 6

Consistenza 7,5 vani

**Ispezione telematica**

Motivazione CTU Tribunale di MN

n. T1 250393 del 29/08/2023

Inizio ispezione 29/08/2023 17:32:05

Richiedente ZNNGND

Tassa versata € 3,60

**Nota di trascrizione**

Registro generale n. 3735

Registro particolare n. 2771

Presentazione n. 2 del 31/07/2023

**Immobile n. 3**

Comune C502 - CERESARA (MN)

Catasto FABBRICATI

Sezione urbana - Foglio 29

Natura C6 - STALLE, SCUDERIE,  
RIMESSE, AUTORIMESSE

Particella 241

Consistenza

Subalterno 7

37 metri quadri

**Immobile n. 4**

Comune C502 - CERESARA (MN)

Catasto FABBRICATI

Sezione urbana - Foglio 29

Natura C6 - STALLE, SCUDERIE,  
RIMESSE, AUTORIMESSE

Particella 241

Consistenza

Subalterno 4

37 metri quadri

**Sezione C - Soggetti****A favore**

Soggetto n. 1 In qualità di FAVORE

Cognome

Nome

Nato il

Sesso

Relativamente all'unità negoziale n. 1 Per il diritto di -

**Contro**

Soggetto n. 1 In qualità di CONTRO

Cognome

Nome

Nato il

Sesso

Relativamente all'unità negoziale n. 1 Per il diritto di -

**Sezione D - Ulteriori informazioni**

Altri aspetti che si ritiene utile indicare ai fini della pubblicità immobiliare

PER QUANTO RIGUARDA LA DESCRIZIONE DEGLI IMMOBILI INDICATI NELLA NOTA, SI SOLLEVA IL CONSERVATORE DA OGNI E QUALSIVOGLIA RESPONSABILITÀ. LA CASA VIENE ASSEGNATA ALLA SIGNORA LAURA STRADA.